LA PRENSA

Año XLVIII — Núm. 17.263 | BUENOS AIRES, VIERNES 20 DE ABRIL DE 1917 | Dirección y Administración: Avenida de Mayo 567 y 575

DIARIO DE LA MAÑANA

(Fundado el 18 de octubre de 1869)

Precio del ejemplar: 8 centavos

TARIFA DE SUSCRIPCION:

	Capital	Interior	Exterior
	$ m|l	$ m|l	$ oro
Un mes	2.00	—	—
Tres meses	6.00	7.50	7.50
Seis meses	11.50	14.00	14.00
Un año	22.00	27.00	27.00

SUD-AMERICA

Tres meses	$ oro	6.00
Seis meses	" "	11.50
Un año	" "	22.00

SUCURSALES DE "LA PRENSA"

EN LA CAPITAL FEDERAL:

OESTE

Rivadavia 5261.—U. T. 1315, Flores

Abierta desde las 7 a. m. hasta las 10 p. m. Comprende los barrios de Caballito y Flores.

SUR

Almte. Brown 836, Boca-U. T. 111, B. Orden

Abierta desde las 7 a. m. hasta las 10 p. m. Comprende los barrios de Boca y Barracas.

NORTE

Calle Cabildo 2217.—U. T. 2101, Belgrano

Abierta desde las 7 a. m hasta las 10 p. m. Comprende el barrio de Belgrano y Villas circunvecinas.

En estas sucursales se reciben avisos para todas las secciones del diario, en igual forma y condiciones que las establecidas en la casa central. Se hace también la venta de diarios a los revendedores locales, sin recargo en el precio, y se admiten suscripciones para servirlas con repartidores propios, a $ 2.00 mensuales.

EN EL INTERIOR:

EN LA PLATA— Calle 47 núm. 617, entre 7 y 8. U. T. 174. — Director: Manuel M Elicabe.

EN SANTA FE— Calle San Martín 544; para avisos, suscripciones e informes en general.

EN ROSARIO— Para avisos y suscripciones, dirigirse a la empresa Merello, Linares y Cía., calle Córdoba 1040. U. T. 4676.

EN PARANA— Calle 25 de Mayo núm. 55; recibe avisos, suscripciones y proporciona toda clase de informes.

EN CORDOBA— Casa Solari. Calle San Martín núm. 23.

EN EL EXTERIOR:

EN PARIS— 4, Boulevard de la Madeleine. Director: señor Francisco Cazaux.

Salones de lectura con todos los periódicos de la América latina. Sala de reuniones para los residentes sudamericanos en París.

Exposición gratuita de productos argentinos.

Boletín telegráfico de acontecimientos notables ocurridos en Sud América.

"Poste restante" gratuita para la correspondencia dirigida a los residentes sudamericanos en París.

EN LONDRES— Para anuncios e informes, dirigirse al señor Harold Neill, 22 Eldon Road, Kensington, W.

EN MADRID— Dirigirse al señor Mariano Martín Fernández, Plaza de Celenque, 3.

EN GENOVA— Mario Fantozzi. Piazza De Ferrari 34.

EN NUEVA YORK— Para noticias e informes, suscripciones y avisos, dirigirse al señor Romeo Ronconi, representante exclusivo de LA PRENSA en "The New York Herald Building", Herald Square, Broadway.

Para avisos, también a nuestros agentes: Horatio Camps, 62 Cortland Street; J. Walter Thompson, 44 East 23 Street; T. B. Browne, 1 East 42 Street.

DIVERSIONES PUBLICAS

TEATROS

ODEON—Viernes 20—Gran función de beneficencia a favor del Patronato de la Infancia y de las obras belgas, con el concurso de los distinguidos artistas Miles. Felyne Verbist y Jane Roman y los señores Florencio Parravicini, Henry Enthoven y A. Nilson Fysher. Platea 7 $.

OPERA—Empresa: Rey y Cía.—Tournée Susana Després—Domingo 22 a las 3.30 p. m. Ultima representación. Gran matinée de despedida, en homenaje al público porteño.—L'entrain français, Le vieux lapin, Le sourire de 1880, Hymne a la cathedrale de Reims. Poil de carotte, Poil de carotte en permission. Platea con entrada 4 $.

COLISEO—Compañía italiana de operetas, Scognamiglio-Caramba. Director artístico: Gino Vannutelli.—Viernes 20, a las 8.45. —La duquesa del Bal Tabarín. Platea 3 $.

OTRO—Mayo: Temporada del Gran Circo Real, de Madrid. Por pedidos de abonos en la administración del teatro, Charcas núm. 1109.

POLITEAMA ARGENTINO — Compañía italiana de operetas.—Director: Cav. Ettore Vitale.—Viernes 20, a las 8.30.—Gran función extraordinaria a beneficio de las familias de los reservistas italianos. La duchessa del Bal Tabarin. Platea 3 $.

SAN MARTIN — Empresa: Rey y Cía.— Compañía porteña, Roslch-Ballerini.—Viernes 20, a las 5.30: El casamiento de Laucha.—Noche, a las 9: La estratagema, Eclipse de sol. Platea con entrada 1 $, tarde y noche.

ARGENTINO — Compañía Florencio Parravicini-Orfilia Rico.—Viernes 20, a las 9. Función de moda. El doctor Giménez, El tío soltero. Platea $ 2.50.

El martes 24—Estreno: Conservatorio "La Armonía", comedia en 3 actos de Armando Discépolo y Rafael de Rosa.

NUEVO—Compañía nacional, Pablo Podestá-Camila Quiroga. — Viernes 20, a las 9.—El viaje de don Eulalio, La fuerza ciega. Platea 2 $.

APOLO — Empresa: Silvio Giovannetti— Compañía argentina de comedias, Membrives-Casaux—Viernes 20, a las 9. Función de moda.—Males y remedios, El caballo de bastos, canciones por Lola Membrives. Platea $ 2.50.

Mañana sábado, matinée blanca a las 5. —La bella aventura.

MARCONI—Compañía de opereta y zarzuela española, Asunción Pastor-Josefina Astorga. — Viernes 20, a las 8.45.—La duquesa del Bal Tabarín. Platea $ 1.50.

Mañana sábado, estreno: Amor de apache.

COMEDIA — Empresa: Rey y Cía.—Compañía de zarzuela española, José Palmada.—Viernes 20, a las 5: El caballero andante, Carmelita Ferrer—A las 6.15: Préstame tu mujer, Emilia Benito—Noche, a las 9: Los lugareños, La copa del rey, Carmelita Ferrer, El caballero andante. Emilia Benito.

NACIONAL—Primera compañía nacional de sainetes, zarzuelas y revistas, Vittone-Pomar—Viernes 20 a las 5.45: La trilla.—A las 8.15: Cambio de frente, 50a. representación de la revista Mundo Argentino, El batitú, El rincón de los caranchos. Platea 1 $ por sección.

MAYO—Compañía de variedades y atracciones. — Espectáculo para familias.— Viernes 20, a las 5 p. m. y noche a las 8.45. —Angeles de Granada, trío N. E. de los Campos, La Malagueñita, La Marquesita.— Platea $ 0.30 y 0.40.

VARIEDADES — (Plaza Constitución)— Compañía de zarzuela y revistas, José Bódalo—Viernes 21, a las 5.45: La macarena, Platea $ 0.30.—Noche, a las 8.45: El iluso Cañizares, La tierra del sol, El gallo de la pasión, La vuelta de presidio. Platea, $ 0.50.

BUENOS AIRES — Empresa: Francisco Delgado.—Compañía argentina de sainetes y revistas, Muiño-Alippi.—Viernes 20, a las 6: El último gaucho. Platea $ 0.50.— Noche, a las 9: El guarda 323, Calle cortada, Zapatería de "La formalitá". Platea, $ 0.70.

VICTORIA — Compañía cómico-dramática española de Manuel Díaz de la Haza. —Viernes 20, a las 9.—Doña Clarines. Estreno: Lolita Tenorio. Platea $ 1.50.

AVENIDA — Empresa: Moreno y Cía.— Compañía española de operetas y zarzuelas de Luis Navarro Solá.—Viernes 20, a las 6: El dúo de la Africana. Platea $ 0.40.—Noche, a las 9: La princesa del dólar. Platea $ 1.50.

Mañana sábado—La tempestad.

TEATRO EXCELSIOR—Corrientes 3284.— Empresa: Andrés M. Cánepa — Compañía argentina, cómico-lírica-dramática.— Viernes 20, a las 6: Pájaros de presa, Platea $ 0.30.—Noche a las 9: El lobo de mar, Pájaros de presa, Estreno: Las empanadas. Platea $ 0.40.

TEATRO BATTAGLIA—Santa Fe 1860.— Compañía israelita de Carlos Gutentag. —Viernes 20, a las 8.45 p. m.—La fanciula del West. Platea 1 $.

OTRO—Compañía de arte y variedades de C. Leig.—Sábado 21, a las 8.45. estreno de la compañía.

OLIMPO—Pueyrredón 1463—Compañía israelita, Jacobo Silbert.—Viernes 20, a las 8.45.—El violín de David. Platea $ 1.50.

DIVERSIONES PUBLICAS

VARIEDADES Y CIRCOS

CASINO — Compañía de atracciones mundiales.—Viernes 20, a las 5.30 p. m. Sección vermouth con varias atracciones.—A las 8.30 p. m. Gran suceso de Petit Junyent, Gina et Rina, Ida Clemence, Otto Viola, Juliano, Olivares, Los Criollitos, Lucía Campos, La Clanita y toda la compañía.

TEATRO ESMERALDA—Calle Esmeralda 443—Viernes 20.—Estreno de la grandiosa cinta en 25 partes: Ana Petrowa, alternado con variedades.—Negri-Appiani, Los Zaretsky. — Reaparición de la tonadillera Mercedes Alfonso.

EMPIRE THEATRE—Corrientes y Maipú. Viernes 20, tarde y noche.—Interesante estreno: Paramount, 25 partes; Elena, la del Norte. Exito: Gardel-Razzano, Jane Roman, F. Orlandini.—Tarde, $ 0.30; noche, 0.40.—Domingo 22: estreno: El mediador.

TEATRO FLORIDA—Biógrafo y atracciones. Función todos los días. Mañana de 10 a 12. Tarde de 2 a 7. Noche de 9 a 12. Espectáculo por secciones, de hora en hora. Exito: La Zazá, Duarte, trío Cassnell y Blanca San Martín.

SMART PALACE — Corrientes No. 1283— Viernes 20—Estreno: A fuerza de puños, La inaccesible, El rival de Chit, El reformista.

GRAN CIRCO AMERICANO — Calle Corrientes y Cerrito (ex Luna Park) — Viernes 20, día de moda. Cambio completo de programa. Platea 2 $, niños $ 1.50.

TEATRO DE VERANO—San Juan y Entre Ríos.—Compañía cómico-dramática nacional de José J. y Antonio D. Podestá.— Viernes 20, a las 5.45: Vivir de arriba.—Noche, a las 9: El último gaucho.

CINEMATOGRAFOS

PALACE THEATRE — Corrientes 757— Viernes 20—Pathé Journal 388, Actualidades de la guerra, Batuke Hotel, Ravengar, 13o. episodio; Los dos pilletes, según la novela de Pierre Decourcelle.

SELECT — Calle Suipacha número 482.— Viernes 20, función de moda. Noche blanca.—Elena del Norte, Paramount, El bienestar del soldado.—Mañana: El mediador.

SPLENDID THEATRE—Santa Fe 1848.— Viernes 20—Tarde: Sol y sombra, Ravengar, 10o. episodio; Verdadera nobleza.— Noche, de moda. Mañana: El mediador, por G. Walsh.

CINEMATOGRAFO "CALLAO" — Avenida Callao 27—Viernes 20, tarde y noche.— Estrenos: El cuarto testigo, Mercado de almas, El angelito, La joven repórter.— Mañana: Santos Vega.

REAL CINE—Calle Esmeralda No. 429.— Viernes 20—Amor volcánico, en 25 partes; estrenos: La aventura de los millones, 30 partes; La caza prohibida, 10 partes; Llamas vengadoras, 15 partes.

TEATRO GENERAL BELGRANO—Cabildo 2165.—Viernes 20—La mano amarilla, Actualidades de la guerra, Ravengar, 13o. episodio; Los dos pilletes, según la novela de Pierre Decourcelle.

CINE BOLIVAR—Calle Bolívar No. 1032— Viernes 20, tarde y noche.—Estrenos: La ventana del ensueño, Ravengar, 3er. episodio; Cacaseno y su espíritu, Una novia a puñetazos, Los vampiros humanos.

TEATRO PRINCESA—Suipacha No. 460— Cinematógrafo continuado de 10 de la mañana hasta las 12 de la noche.—Viernes 20.—Estreno: Aventura de los millones, Caza prohibida, Llamas vengadoras.—Lunes, estreno de la 4a. y 5.a series de: La hija del circo.

GRAN BIOGRAFO LAVALLE — Lavalle 921.—Viernes 20—Estreno: En la tierra de Dios, La hija del ferrocarril, 13. y 14a. series.

CRYSTAL PALACE — Corrientes 1550.— Viernes 20, tarde y noche.—La desilusión, en 10 partes; Los campos de batalla del Océano, en 18 partes; Rata de puerto, en 25 partes.

BIJOU SALON — Pueyrredón No. 965— Viernes 20 — Tarde: Mudanza de los tiempos, Duelo de corazones, Daphne y el pirata.—Noche: Triunfo de las almas, por Camila Quiroga.

IMPERIAL BIOGRAFO — Cangallo 771.— Viernes 20 — Grandiosos estrenos por secciones de 10 a. m. a 12 de la noche.— Anglofranceses en el Somme, Casamiento de conveniencia, A fuerza de puños, Almas enemigas y otras. — Sábado y domingo: grandioso estreno: Santos Vega.

THE AMERICAN PALACE — Córdoba y Callao—Viernes 20.—Santos Vega, por José Podestá, 30 partes, con cantos criollos (noche solamente).—Tarde y noche: Hacia el arco iris, 20 partes; La culpa del gato, Max Linder.

ELECTRIC PALACE—Lavalle No. 836.— Viernes 20—Jornada romántica, El hijo de mil pesos, Ravengar, 9o. episodio.

DE LA PLATA

AVENIDA—Compañía argentina de comedias de Humberto Zurlo.—Viernes 20, a las 9 p. m.—El distinguido ciudadano. Platea 1 $.

OLIMPO—Empresa: Rey y Cía.—Compañía española de comedias y zarzuelas dirigida por los actores Gallego, Cibrián y Montoya.—Viernes 20, a las 6 p. m.: El último chulo.—Noche, a las 9: La casa de Quirós, El santo de la Isidra, La intervención. Platea $ 1.

AVISOS PARA SEÑORAS Y SEÑORITAS

A FORRAR BOTONES BOLITA, BOMbé dobles, precios reducidos, C. Pellegrini 673. v4m.

A FORRAR BOTONES, BORDADOS PAra trajes, se pliegan polleras, Chile 561. v7m

A LOS MOLDES PARISIENSES, Mme. David, Esmeralda 215, Clases y moldes. v20

A LAS DAMAS LES INTERESA CONOcer "Eclatine", preparación que suaviza y hermosea el cutis. $ 2.50 el frasco, Casa Argentina Scherrer, Suipacha 161. v30

A $ 3.95 COLEGIALES Y FIELTROS, formas y adornos de ocasión, B. de Irigoyen 410. v23

A $ 5.90 FORMAS TERCIOPELO Y desde $ 10 sombreros, modelos, Maison El Iris, B. Mitre 1427. v21

A!!!!... RETRATARSE, FOTOGRAFIA Caffaro, $ 2.50 docena, postales finas, Corrientes 2592. v23

A FORRAR BOTONES, SE PLIEGAN polleras, bordados, festones y vainillas, Rivera 1426. v21

A ELEGIR DESDE 15 $ TRICORNIOS y tocas, alta novedad, en terciopelo seda, sección lutos; Callao 737. v22

A 25 $, ACOLCHADOS RASO DE SEda, 2 plazas, satinée desde 5.50; se reciben toda clase de composturas pertenecientes al ramo, gran fábrica de acolchados Rivadavia 1952, U. T. 6885 Libertad. v20

ATENCION, DON JUAN ITURRIBERRIgorrigoicoerrotaberricoechea, Sarmiento 1080, tiene un gran surtido zapatos goma para lluvia, para varones y niña del No. 28 al 33, a 0.95; para señora del 34 al 41, a 1.45; para hombres a 2.45. Botas alpinas para campo a 12.95. Bebé paño 0.95, y gran surtido calzados paño para invierno. v27

BUENA MODISTA EN FANTASIA Y sastre se ofrece para casa de familia, 3 $ diarios, S. del Estero 307. v21

BORDADOS MODERNOS, VAINILLAS, plegados, festones, botones al momento, San Carlos 3526. v21

BORDADORA A MAQUINA MUY PRACtica blanco y de color, se ofrece para casa particular, Carlos Pellegrini 282, primero, izq. v20

COSTURERA MODISTA, SE OFRECE, sabe planchar; Chile 200.

COSTURERA DE VESTIDOS, 1.20 POR día se ofrece, Boyacá 712.

COSTURERA PARA COSER Y PLANchar se ofrece, por día o parte del día, Charcas 1270, pieza 22. v21

COSTURERA O REPASAR ROPA, SE ofrece, para casa de familia, buenas recomendaciones; Chile 2356.

COCINERA SE OFRECE CON BUENAS recomendaciones, para suplenta o efectiva, Sgo. del Estero 354 v21

CANOL, LA MEJOR TINTURA INSTANtánea, rubia, castaña y negra, 5 $, Corrientes 1040. v20

CANAS! EL RADIAL INSTANTANEA, es el mejor, único que tiñe bien $ 3.60; La Crema París, embellece el cutis, 1 $; Mallrat, B. Mitre 1573. v21

ENSEÑO: CORTE, CONFECCION, BORdados y modas, por 3 $ mensuales, se hacen sombreros a 2 $, Yatay 239.

FORMAS TERCIOPELO 5 $, PRECIOS especiales a modistas de campaña, fábrica, Callao 471. v21

FOTOGRAFIA, TRABAJOS PARA AFICionados, a precios ventajosos, se entrega a domicilio, pidan lista precios por correo, J. R. L., Paraguay 5062.

GRAN INSTITUTO enseñanza DE CORTE confección sombreros, corsés, ingreso todos los días, enseñanza rápida en 2 meses, Rivadavia 3971. v26

LA CASA RIESCO, BELGRANO 1221, vende batones de invierno a $ 2.50 y 3. Pidan catálogo.

LUTOS CON VELO FINOS A 9 $, FORmas a 3 $, sombreros 4; arreglos 1 $; Cangallo 857, fábrica. v26

MANIQUIES "LA FRANCE" ORTEGA Salta 15 o Independencia 3325. v21

MAISON CERUTI, LAVALLE 889, gran liquidación de ropa blanca. v21

MODISTA COMPETENTE, PARA CASA familia, se ofrece; Solís 150.

MODISTA PARA CASA PARTICULAR se ofrece, Venezuela 739.

MODISTA SE OFRECE, CON BUENAS referencias; dirigirse a B. B., Paraguay 5237.

MODISTA SE OFRECE PARA CASA particular, que entiende toda clase de costuras, se atiende personalmente, Perú 960.

AVISOS PARA SEÑORAS Y SEÑORITAS

MODISTA SE OFRECE, PARA CASA de familia, Viamonte 2342.

MODISTA COMPETENTE, 2 $ DIARIO; para familia, Rivadavia 2724 urgente.

MODISTA DE PRIMERA PARA FAMIlia, vestidos y arreglos, por día o mes; Callao 629. v21

MODISTA SE OFRECE PARA CASA de familia, $ 2.50 por día, señora María, Cabildo 2217.

MODELOS RECIEN RECIBIDOS, FORmas todas calidades, desde 4.90, fábrica Lavalle 893. v22

MODISTA OFRECE SU CASA; SE CONfeccionan trajes desde 15 $, Santa Fe 1677. v21

MODISTA COMPETENTE HACE Y REforma vestidos, tapados y sombreros, Bdo. de Irigoyen 1172. v20

MODAS: SOMBREROS A 7.50, FIELTROS a 4, formas 3, arreglos, fábrica; Cangallo 857. v27

MODISTA CONFECCIONA ULTIMOS modelos trajes chic tailleur y fantasía, presupuestos, aceptamos géneros, precios económicos, U. T. 3842, Juncal, Callao 1065.

OCHENTA FAMILIAS HAN SOLICITADO localidades para la función de moda de hoy y para la matinée de mañana, del "Circo Americano", instalado en la calle Corrientes y Cerrito.

PEINADOS 0.50, SOMBREROS 5 $, LUtos económicos, arreglos, Cangallo 1199 v21

PIELES SE CURTEN, tiñen, ARREGLAN y confeccionan casi de balde; Cerrito 249. v20

PEINADORA OFRECESE A DOMICIlio, ondulación Marcel, Solís 713, U. T. 5881, Lib., da lecciones.

PEINADOR OFRECESE, "MARCEL" lecciones, B. Mitre 3270, U. T. 4802 Mitre.

PIELES, TALLER QUE HACE BIEN Y barato, U. T. 5423 Mitre, San Juan 2737. v25

PIELES, ARREGLOS, TRANSFORMACIOnes, a precios muy reducidos, dirigido por el ex cortador de la casa Tatat, Sta. Fe 1585, U. T. 5285, Juncal. v22

PIELES: EL GRAN TALLER DE PIEles "La Mundial", es la única casa genuinamente argentina que reforma y curte toda clase de pieles con arte y elegancia, precios módicos; visitar este importante taller, es convencerse, U. T. 7285, Libertad, S. del Estero 447. v22

SE OFRECE COSTURERA POR DIA, cualquier trabajo, Victoria 1732. v20

SE CONFECCIONAN VESTIDOS Y CORsés desde 10 $, trabajo sólido y esmerado, Republiquetas 3000. v20

SOMBREROS FORMAS MELUSINA, FELpa, terciopelo, formas seda 4.90, Suipacha 561.

SE OFRECE COSTURERA DE EDAD, genovesa, para zurcir y remendar, pocas pretensiones; Córdoba 1650.

SE OFRECE MODISTA CORTADORA sastre, para casa particular, 3 $ por día; por carta a L. B., Buenos Aires 200, Quilmes. v22

Señora JOVEN, SE OFRECE, DE MODISta y pequeño quehacer o para dama de compañía, tiene recomendación; tratar personalmente, señora María de Petronocci, Soler 3435.

TRAJES FANTASIA Y TAILLEUR HACE buena modista desde 10 $, Callao 471. v22

TEMPORADA COLON 1917.—CREME LIvié, gran descubrimiento para el cutis, frasco $ 3, Miró 308. v22

VAINILLAS, FESTONES, BORDADOS, ojales, botones todo baratísimo, polleras tableadas 2 $, Chile 1035. v20

ZURCIDORA Y TEJEDORA DIPLOMAda, en toda clase de ropa, Maipú 748. v10m

ZURCIDOS INVISIBLES EN ROTOS Y apolillados, zurcidora premiada; Pozos 315. v20

OFICIOS Y EMPRESAS UTILES PARA LAS FAMILIAS

ADORNOS PARA FIESTAS Y CASAmientos, casa Busacca, Cangallo 1236.

AFINO Y COMPONGO PIANOS, TRAbajo garantido, Corrientes 2138, U. T. 1499, Lib. v20

AFINO Y COMPONGO PIANOS, CONStructor dip. Rath, U. T. 121, Belgrano, Virreyes 2346. v24ab

AFINO PIANOS 2 $, COMPOSTURAS garantidas baratas, U. T. 5337, Av., Venezuela 650. v21

Albañilería: REFACCIONES EN GENEral, pintura, barato, A. Villasana, Alberti 32. v20

AFINAMOS PIANOS, POR 3 $ Y COMponemos [illegible] escriban Defensa [illegible] v20

A LIMPIAR TRAJES 3 $, teñir 6, arreglo y reformo trajes, Tintorería Nacional, Montevideo 494, U. T. 5080, Juncal.

Albañilería, GENERAL, PINTURAS, empapelados económicos, Díaz Vélez 3920.

AL MEJOR LUSTRADO DE PISOS, parquets, 2 $, 3 manos cera especial, limpio casas, Montevideo 823, U. T. 3565, Juncal. v2

ADORNOS PARA FIESTAS Y CASAmientos, toldos, limpiadora alfombras, guardadora muebles, tapicería S. Carlevari y Cía., Perú 354, U. T. 427, Av., Coop. 3859, Central. v16m.

COMPOSTURAS DE PIANOS Y AUTOmáticos, garantidas, con facilidad de pago; Solís 695.

CONSTRUCCIONES, REFACCIONES Y pinturas, precios módicos, facilidades de pago, R. M., Escribano 42, U. T. 4984 Mitre. v22

ENCERO PISOS 0.70 A 2 $ LIMPIO casas Loyola 132, U. T. 3552 Mitre. v21

ENCERO PISOS, LIMPIO CASAS, MENsual, barato, Rivadavia 1981, U. T. 87, Libertad. v21

ELECTRICIDAD, TRASLADO ARTEFACtos, arreglos, barato, U. Telef. 5927 Av., Viamonte 658. v20

ENCERADO ESPECIAL PARA PISOS, limpio casas, abonos, C. Cardona, Alsina 1578. U. T. 5492 Libertad. v2m

ENCERO PISOS, LIMPIO CASAS, ABOnos, J. Badía, Venezuela 1278, U. T. 5927, Libertad. v21

ESTA EN VISPERAS DE DAR UNA fiesta? Llámenos, adornamos su casa lujosamente, Longobardi, Bolívar 280. v30

ENCERO PISOS, LIMPIO CASAS, ABOnos, T. Cardona, Belgrano 1708, U. T. 2476, Libertad. v21

ENCERO PISOS 0 1 Y 2 $ PIEZA, TRAbajo especial, limpio casas baratísimo, Musset, Charcas 1265, U. T. 2085, (Juncal)

ENCERO ESPECIAL PISOS, LIMPIO casas; abonos, Chile 1626, U. T. 6614, Libertad.

ENCERO A 1 y 2 $, 3 MANOS DE CERA, no marca las pisadas, A. y J. Recaré, Provincias Unidas 2602, U. T. 1263, Flores. v21

ENCERADO INMEJORABLE, 2 $, DOS manos, no marca pisadas, limpieza casas, abonos, Cerrito 152, U. T. 3565, Juncal. v21

EL VERDADERO EX OFICIAL CON certificado de la casa Thompson, lustro, compongo muebles, especialidad en pianos, no confundir, Lavalle 2656, U. T. 2029, Mitre. v21

ENCERO Y LUSTRO PISOS Y PARquets a 1 $ por pieza, 3 manos cera, única que no marca las pisadas, limpieza de casas y lustro muebles, especialista, ex oficial de Maple, Chile 1132, U. T. número 7418 Libertad. v20

EL VERDADERO EX OFICIAL CON certificados de la casa Thompson, lustra, compone muebles, especialidad en pianos, no confundir, Río Bamba 458, U. T. 7212, Libertad. v21

EX OFICIAL DE MAPLE DE PARIS, poseo nuevo método para encerar pisos desde 2 $ la pieza, 3 manos cera brillante y resistente al agua y no marca las pisadas, a prueba, Perú 571, U. T. 5535, Avenida. v20

EX OFICIAL DE MAPLE, DE PARIS, poseo nuevo método para encerar pisos, parquets, 2 $ pieza, 3 manos de cera brillante, resistente al agua y no marca las pisadas (a prueba) limpio casas, tomo abonados, lustro y compongo muebles, pianos a mitad de precio, Larrea 355, U. T. 2870, Mitre. v21

ENCERO Y LUSTRO PISOS Y PARquets a 2 $ por pieza, 3 manos de cera, única que no marca las pisadas; limpieza de casa y alfombras, lustro muebles y pianos, especialista, ex oficial de Thompson, Corrientes 2136, U. T. 1343 Libertad. v21

ENCERADO Y LUSTRO PISOS Y PARquets a 2 $ por pieza, con 3 manos de cera especial, es la única que no marca las pisadas, a prueba, todos colores, lustro muebles y pianos, especialista; limpieza de casas, baratísimo, ex oficial de Maple. Encerado de confianza, Santa Fe 2147, U. T. 4460, Juncal. v21

LUSTRO! BARATISIMO, A DOMICILIO. muebles y cueros, dejo como nuevo, Bell, San Carlos 3420. v29

LUSTRO, COMPONGO Y CAMBIO MUEbles, fábrica y depósito, Venezuela 4147, J. Flore. v30

LUSTRADOR COMPETENTE, DE FABRIca de pianos y muebles finos, se cambian de color; Independencia 1220, Agustín Bernat. v20

PINTOR, EMPAPELO, RECUADRO E imito muy barato, B. Mitre 1232, U. T. 5648, Lib. v20

PINTO, EMPAPELO, BLANQUEO, MItad precio, Tucumán 2426, U. T. 4938, Juncal. v21

PINTO, BLANQUEO, EMPAPELO, Y recuadro muy barato, Ayacucho 541, Israel. v23

PINTO PUERTAS 1 $, PIEZAS A 3 $, y refacciones de albañil, a mitad de precio, Lerma 546. v23

OFICIOS Y EMPRESAS UTILES PARA LAS FAMILIAS

PINTO FRENTES Y PATIOS A 5 $; PIEzas a 2 $, empapelo a 3 $, Lavalle 2616 y Río Bamba 149. v20

PINTOR, EMPAPELADOR, albañilería, a mitad de precio, U. T. 2085, Juncal, Charcas 1265. v21

PINTO LETREROS, EMPAPELO, blanqueo barato, Lavalle 2935, U. T. 5215, Mitre. v21

PINTOR Y EMPAPELADOR, TRABAJOS a precio reducido. U. T. 7223. Libertad, Montevideo 565. v20

PINTURA, EMPAPELADOS Y ALBAÑIlería, precios reducidos, U. Telef. 5927 Avenida, Viamonte 658. v20

SE COMPONEN SOMBRILLAS, ABANIcos, paraguas y bastones en dos horas, gran bazar, C. Pellegrini y Sarmiento. v30

TAPICERO ECONOMICO LOPEZ, ex-oficial Thompson, Uruguay 865, U. T. 5308, Juncal. v27a.

TAPICERO! BARATISIMO, EN MUEbles finos y cortinados, Leopoldo, San Carlos 3420. v29

VENTA DE CASAS, TERRENOS y CAMPOS

AVISO: EL DOMINGO REMATARE LA casa Gallo 56, V. P. Cacuri.

ALMACENEROS, ESQUINA PAVON, LAdo Boedo, vendo tirado, 6.000 $, cont., 6.500 plazo, Garay 3033.

AVENIDA RIVERA Y GODOY CRUZ 1434, lujosa casa, sala, escritorio y 4 dormitorios, baño, dependencias, vendo 6200 pesos con facilidades. v21

AVENIDA RIVERA Y AREVALO, POR Cabrera 6071, moderna y de lujo, 5 habitaciones y adoquinado pago, vendo 4850 pesos. v21

AVENIDA SANTA FE ALTURA 4800, por Fitz Roy 2057, salón de negocio, 4 dormitorios y 500 varas de terreno, 1.500 pesos al contado y 7.500 cédulas. v21

AVENIDA RIVERA Y DORREGO A tres cuadras Aguirre 1681, lujosa casa, sala, frente imitación piedra, moderna, dos piezas, cocina, vendo en 4500 $. v21

A 1 1|2 HORA DE CAPITAL VENDEmos chacrita 45.000 varas, $ 2.000, o en 100 meses convencional, Astoul Bonorino, Reconquista 325.

AVENIDA SANTA FE AL 4700, VENTA judicial Humboldt 2157, sala, 4 dormitorios 4.644.40 al contado y 5.000 cédulas B. H., que se abonan con 33.30 $ mensuales, Tucumán 912. v21

AVENIDA INDEPENDENCIA POR YApeyú 841, con 4 habitaciones y un gran galpón de dos pisos, cloacas y adoquinado pago, 1.500 $ al contado, y 6500 $ en cédulas B. H., que se amortizan con 43.39 $ mensuales. v21

AVILES Y FREYRE A 3 CUADRAS justas, Loreto 3153, con cloacas y adoquinado pago, 6 dormitorios, comedor, galería, celosías, mosaicos, tranvía 97 comp. subterráneo, vendo 6500 y facilidades, informes Tucumán 912. v21

BUENAS CASAS CON CEDULAS Y MENsualidades, vende siempre Gomberoff, Rivadavia 7731. v24

BOVEDA EN LA RECOLETA, SE VENde, tratar Goris y Gonzalez, Alsina 890.

CABALLITO, TERRENO, 600 VARAS se vende; datos Alsina 1007.

CORRALON CON GALPON, SE VENDE la propiedad, Gorriti 3845. v20

CASITA VENDO BARATA, MARTINEZ Castro 1088, tratar Boedo 891. v21

CASA FRENTE, COLEGIALES, VENDO urgente, total 7.500 $, Cacuri, Rivadavia No. 827.

CASA RIVERA Y MALABIA, 5 P., 1 COmedor, en T. de 500 vs., vendo, con cédulas, Fandiño, Bolívar 236.

CASA RENTA; 16 o|o, NORTE STA. FE, condominio, vende Narvaja, Belgrano 3615.

CASAS CENTRALES Y POR SUBTErráneo, vendo varias; Cacuri, Rivadavia 827.

CAMPO 27 HECTS., MORENO, VENDO, alambrado, renta mensual 70 $, a Germain, Moreno, F. C. O. v21

CASAS BARATAS EN LA CAPITAL vendo sin intermediarios, ocurrir Rivadavia 620, esc. 12. v21

CASITA-QUINTA EN FLORES, AV. CArrasco 543, 2 p., 10x80, 2,000 $ y 30 pesos por mes, Sandberg, Pergamino 53. v21

CON 1000 $ AL CONTADO Y 7000 CEDUlas que se abonan a razón de 46.62 $ mensuales, 3 piezas y 600 varas de terreno, vendo Fitz Roy 2057. v21

CABALLITO, 1 C. SUBT., CASITA FLAmante, [illegible] Cochabamba 2277.

CATALOGO REMITO CON CASAS EN venta, por mensualidades con cédulas, sobre el subt. centrales, R. Sandberg, Pergamino 53. v21

CAMPO EN VENTA, 470 HECTAREAS en el Oeste de la provincia, con grandes alfalfares, en uno o varios lotes; Manuel R. Méndez (hijo), Florida 470.

CASA VENDO, SANTA FE A 1|2 CUAdra de ésta; Malabia 2425, el mejor de los barrios, se remata el sábado 21 de abril. Vean aviso de remate de C. A. Figueroa; Araoz 2574. v21

CANGALLO Y MEDRANO A 1|2 CUADRA vendo, Inca 3870, cloacas, y adoquinado pago, sala, 4 habitaciones, 2.000 $ al contado y 5.000 cédulas B. H., que se abonan con 33.30 mensuales, Inf., Tucumán 912. v21

CASA VENDO URGENTE, CON CEDUlas, sala, vestíbulo, comedor, 3 piezas, baño, cocina, y 3 piezas altas, 4 cuadras subterráneo, $ 13.500, incluso 8.000 cédulas argentinas. Verla de 9 a 10 a. m., San Eduardo 1683.

CASA VENDO URGENTE, BOMPLAND 1090, preparada para altos, 5 dormitorios, cloacas, adoquinado, al lado de Rivera, otra lindera, Loyola 1502, salón negocio, 3 dormitorios, cloacas, preparada para altos, precio 3.000 cada una al contado; verla de 2 a 6 p. m. Tratar en la misma, con el dueño. v20

CAMPO A PLAZO, ALAMBRADO, POtreros, 5.000 hectáreas, 3 leguas de estación Tony, terminal de los F. C. P. y F. C. O. Pampa, un negocio. Pida planos por correo, telégrafo, teléfono o personalmente a Olmi, Reconquista 353, U. T. 3290 (Avenida. Venta judicial. Base ínfima. v20

ESQUINA PEDERNERA Y LOBOS, NEgocio y casa familia, remata Cacuri.

ESQUINA SE VENDE, DA RENTA 200 $ mensuales, Salguero 702 al 706, tratar Aguirre 1179. v22

EN MENSUALIDADES DOS QUINTAS, 3 piezas, jardines, etc., San Isidro y una en Martínez, F. C. C. A.; informes, Tucumán 912. v21

EN VILLA CIRCUNVALACION VENDO lote de terreno de 10 varas de frente por 20.24, hay 806 $ pagos y se da por 500, tratar Ombú 244.

EN LA SUCURSAL OESTE DE "LA PRENSA", calle Rivadavia 5261 (Caballito), se reciben avisos para publicar en este diario, en iguales condiciones de tarifa que en la casa central. perm.

FLORES: CAMPANA 131, CON $ 1.500 y 65 por mes, 2 p., comedor; otra Amenábar 2700, 4 piezas, adoq. pago, $ 2.500 y 65 por mes, Falcón 3590, 4 piezas, adoquinado pago, $ 3.000 y 6.500 céd., Sandberg, Rivadavia 8350. v20

RUA, PREVIA TASACION GRATUITA atiende la venta de casas y terrenos en la capital, teniendo siempre pedidos por las que están en buena ubicación, Av. de Mayo 568, U. T. 3287, Av.

SE VENDE UNA CASA CON 4 HABITAciones, Conde 916. v21

SE VENDE UNA CASA QUINTA EN LA barranca de Vicente Lopez en Villa Ballester, esquina, 2 salones de negocio, a media cuadra de la estación, En Florida, se venden casas a mensualidades, Dirigirse Luis Franchillo, Florida, F. C. C. A.

TERRENO CABALLITO, OTRO FLORES y parte contado doy por casita bien situada, sin corredores, Muñiz 821.

URGENTISIMO. CASA CENTRAL BELgrano, bendemos con 11.000 cédulas en $ 17.000; Astoul Bonorino, Reconquista 325.

VENEZUELA, CASTRO BARROS, VENdo casa 7.000 $, algo cuotas.

VENDO POR DIEZ MIL PESOS CASA, Obligado 2654, comedor, 3 piezas, baño, cocina, galpón de cinc, 10x50.

COMPRA de CASAS, TERRENOS y CAMPOS

A SANDBERG, RIVADAVIA 8350, ACUDA a vender seguro sin gastos sus casas. v30

A SANDBERG, RIVADAVIA 8350 — Acuda informarse rápida venta de su casa. v22

A SANDBERG, RIVADAVIA 8350 — Escriba hoy para la liquidación de su casa. v22

A SANDBERG, RIVADAVIA 8350 — Hable para vender rápido y sin gasto su casa. v22

A SANDBERG, RIVADAVIA 8350 — Acuda hoy para vender seguro sus casas. v22

ADOLFO CALVETE, CANGALLO 442, desea comprar casa buena, en Belgrano, rodeada de jardines; precio de 50 a 60.000 pesos; pago al contado. Otra mismo precio, anque no sea moderna, siendo de Viamonte hasta el río y hasta Pueyrredón. Es urgente. v22

A VENDER O REMATAR SU CASA SIN gastos, preferible cerca A. Brown, Boca o Barracas, pueden contar con la seguridad de éxito en las ventas por ser de la localidad. Caballito, Flores, Parque Lezama, plaza Constitución, etc., tengo numerosos pedidos desde 10 a 50.000 $, siempre dentro de un precio de actualidad, Cangallo 521, 1 a 5 u Olavarría 559, 8 a 12 m., Romano. v21

COMPRA de CASAS, TERRENOS y CAMPOS

A SANDBERG, RIVADAVIA 8350, acuda a vender rápido sin gastos, sus casas. v22

A VENDER SIN GASTOS Y EN POCOS días sus casas en Almagro, Caballito, Once, Flores, Floresta, Belgrano, Palermo y en cualquier otro punto de la capital, acudan a mi oficina. Los propietarios que tengan verdadero interés en vender no deben olvidar que donde encontrarán mayores ventajas y garantía de la realización de la operación, es en mi acreditada oficina de propiedades, donde desde el año 1905 desarrollo una actividad constante con el beneplácito y la entera confianza del público que siempre me ha favorecido. Las propiedades que se me confían para la venta deberán ser centrales; no importa su valor, siempre que estén de acuerdo con los precios que se cotizan en la actualidad, pueden reconocer hipotecas bancarias, particulares o por mensualidades. No pierdan tiempo y pasen por mi oficina.—R. Sandberg, Pergamino 53; U. T. 788, Flores. v21

COMPRO CASA MITAD CONTADO, resto cédulas, Maza 1273, soy comprador.

COMPRO CASA NEGOCIO Y ALTOS, central contado 15.000 $, resto cédulas nacionales, Rivadavia 1260, 5o.

CASAS EN ALMAGRO, CABALLITO Y Flores, compro urgente, Calvaroso, C. Calvo 4018.

COMPRO CASA BAJA POR EL ONCE, 5 piezas y dependencias moderna, con cédulas, José D. Faro, Reconquista 144.

COMPRO DOS CASAS DE 10 A 20 MIL c|una Almagro, Palermo o Flores, datos por carta dando precio y detalles, Río de Janeiro 549, Sra. B. de G. v21

CASA COMPRO, CON CEDULAS, CONtado $ 10.000, al Sur de Rivadavia, cerca Entre Ríos, dentro Independencia; Pavón 2281.

CAMPO, COMPRANSE ALREDEDOR DE 250 h., a no más de 2 horas de Bs. As. vía F. C. S.; dirigirse P. B., Loria 249, Lomas.

QUIEREN VENDER sus CASAS, TERREnos y campos? Pues bien, les garanto la venta en pocos días, sin gastos, tratar Araoz 2574, U. T. 1373, Palermo, C. A. Figueroa. v9my.

PERMUTAS

CASA CON 11.000 CEDULAS, SE CAMbia por otra más pequeña, sin gravamen, Forest 663, Chacarita.

PERMUTO CASA POR TERRENO O galpón, datos, Ecuador 1066. v20

PERMUTO TERRENO ESQUINA 275 v. c., parada "Centenario", frente tranvía, Lacroze, por voiturette. Escribir Triunvirato 2005.

SE CAMBIA UN TERRENO POR cualquier negocio chico, Peña 2432. v22

PRESTAMOS E HIPOTECAS

AL 6 o|o DA DINERO EN HIPOTECA, Eudoro Parodi, 25 de Mayo 130. v20

A POLIZAS DA MAS COBRA MENOS Institución CIADA, Esmeralda 412. v20

A POLIZAS, DA TODO SU VALOR MAS que nadie, La Ideal, Suipacha 512. v21

AL 6 o|o DOY DE 1.000 A 200.000 PESOS. González Videla, 25 de Mayo 140. v20

A POLIZAS DE empeño DE TODO, adelanto mucho dinero, 25 de Mayo 528. v21

A POLIZAS DE empeño ADELANTO TOdo su valor, La Favorita, Cerrito 331. v21

A BOLETAS DE empeño DE TODO, adelanto dinero, "La Equidad", Suipacha 10.

AL 6 o|o DINERO, SOLICITEN, 1.000 a 500.000 $, plazo 1 a 30 años, "The Washington Sty", Sarmiento 1131.

ACUERDO PRESTAMOS Y DESCUENTOS dinero directo, seriedad, B. Mitre núm. 1516, 1o.

A 10 MESES DA DINERO A EMPLEAdos, Giménez, Reconquista 412, de 2 a 6. v21

A HIPOTECAS RAPIDAS DE 1.000 A 500.000 $ sobre casas, campos y terrenos, cap. y provs., De Marchi Co., Av. de Mayo 1365, de 10 a 5.

BANCO HIPOTECARIO NACIONAL, PIdan cédulas, Lavalle 1576, Mango. v21

CEDULAS DEL BANCO HIP. NACIONAL se tramitan solicitudes, 25 de Mayo 168. v22

DIEZ MIL PESOS SOBRE CASA, SE necesitan, Bmé. Mitre 634, D. Durán.

DOY $ 500 AL 9 o|o NO ATIENDO COrredores, Convención 765.

DINERO EN 1a. o 2a. HIPOTECA Y TEStamentarias bajo interés, Ribas, B. Mitre 966.

DINERO A COMERCIANTES Y EN 1a. y 2a. hipoteca y testamentarías, "La Americana", Corrientes 945.

DINERO POR POLIZAS Y ALHAJAS SE paga el más alto precio. Venta de alhajas a mitad precio de joyería. San Martín 140. v20

HIPOTECAS RAZONABLES, 2 A 100.000 pesos, resuelvo en el día, Trabucco, Lavalle 1824.

NECESITO 8.000 $ SOBRE CASA valor 30.000, Giménez, Reconquista 412, de 2 a 6.

PRESTAMOS HIPOTECARIOS SOBRE casas y construcciones en la Capital al 8 o|o, anual de interés, reembolsables por mensualidades en cualquier tiempo y por cantidades de 2.000 a 100.000 $. Tramitación rápida y sin gastos de no realizarse la operación. Société Hypothécaire Franco Espagnole pour l'Amérique du Sud. Sede social: París; sucursal en la Argentina: Cerrito 308. v21

SE ENCARGA DE TRAMITACIONES de hipotecas en el Banco Hipotecario Nacional, Miller 2645, Villa Urquiza. v20

TOMO 7.000 $ 1ra. HIPOTECA AL 9 o|o Monte Egmont 768, tranv. 86, 94, 99.

URGENTE NECESITA 150 $ EMPLEAdo, por carta E. Hugo, Bolívar 635.

ARRENDAMIENTO DE TIERRAS

ARRIENDO 10.000 HECT. RECIEN COlonizadas cerca est. Oeste, tratar Mercedes 329.

SE ARRIENDAN 18 HECTAREAS DE terreno con población a 15 cuadras de la estación San Justo verlo y tratar Córdoba 570, San Justo F. C. O. v21

SE ARRIENDAN 506 H. DE CAMPO especial o fracciones, desde 168 h., en el P. de Alberti, a 1 legua de la estación Coronel Mom, F. C. O.; informes: calle 26, número 302, Mercedes (Bs. As.). v20

SE ARRIENDAN 70 Has. ESPECIALES, a 3 leguas de Capilla del Señor, F. C. C. A. y 1 1|2 de Torres, F. C. C. B. A., y lindando con el arroyo; tratar de 11 a 3, Thames 1385. v21

TERRENO DE 6 HECTAREAS, A 6 cuadras al Sur de Rivadavia, en Liniers, alquílase; tratar Gallo 1069. v20

COMPRA Y VENTA DE NEGOCIOS E INSTALACIONES

A REMATAR SU NEGOCIO, PALMA le defiende bien; Alsina 1408.

ALMACENCITO ENTRE RIOS, GLOBO o a balance, vende Giunta, Alberti 1059

ALMACEN UNICO, BUENO, VENDO O permuto balanceador público Juan Solari, Moreno 2200. v24

ARMAZONES CAFE, CIGARRERIA, farmacia, baratísimo, carpintería italiana, Sarmiento 1316. v21

A MUNICOY CONSULTE ANTES DE rematar, vender o comprar negocio, calle Cangallo 1675. v21

ARMAZONES, MOSTRADORES, NUEVOS y usados, heladeras, fideeras, baratas; Rivadavia 2242. v21

ARMAZONES, FARMACIAS, CONFITErías, baratísimo, Carpintería Italiana; Corrientes 1953. v21

ARMAZONES, INSTALACIONES, NUEvos y usados, mitad precio, B. Mitre 1870. v20

ARMAZONES, MOSTRADORES, HELAderas, instalaciones, nuevos y usados, baratísimo, B. de Irigoyen 1326. v21

ARMAZONES, INSTALACIONES, UTILES para todo negocio vendo barato, Lima 364. v21

ALMACEN UNICO, CAPITAL 7.000 $, buen negocio, véndese, Costas, Libertad 145. v21

ARMAZONES, MOSTRADORES, FIDEEras, instalaciones de peluquerías usados, Rivadavia 1974. v21

ARMAZONES, HELADERAS, MOSTRAdores, escritorios, instalaciones nuevos y usados, Entre Ríos 454. v21

ARMAZONES, MOSTRADORES, PANEras, heladeras, instalaciones, nuevos y usados; Entre Ríos 915. v21

ARMAZONES Y MOSTRADORES, INStalaciones completas nuevos y usados, Sarmiento 1544. v20

A VENDER PARTICULAR SU NEGOCIO en 2 días, ocurra o escriba, B. Mitre 2639, Corrado. v21

A... MOSTRADORES, BALANZAS, BAScules, registradoras, cortadoras, fiambres, Victoria 1072. v20

A... COMPRAR SILLAS, MESAS, VItrinas, parantes, divisiones, aparejos, barato, Victoria 1072. v20

ALMACEN SE VENDE, ENTRE 6 CONventillos, buena clientela, tratar Montevideo 1052. v21

ARMAZONES, MOSTRADORES, MESAS, sillas, billares, campanas, zócalos, mesas, barato; Rivadavia 2075. v21

ALMACENES Y RESTAURANTS CENtrales, vendo, tratar Fandiño, Bolívar 256.

AUSENTANDOME VENDO URGENTE sin intermediarios mi almacén de comestibles importante paraje, precio de ocasión, Alsina 2458. v21

ALMACEN AL NORTE ENTRE GRANdes inquilinatos, verdaderamente bueno, vendo 1000 $, o balance, merece visitarse, S. Peña 338.

COMPRA Y VENTA DE NEGOCIOS E INSTALACIONES

ARMAZONES, MOSTRADORES, BILLAres, mesas, sillas, balanzas, de ocasión, B. Mitre 2269

A REMATAR O VENDER TODA CLASE negocio sin gastos consulte a Cangallo 730. v21

A VENDER RAPIDAMENTE SU NEGOcio, bien y al contado, a Piazza, Tucumán 877. v21

ALMACEN UNICO 4 ESQUINAS, ARMAzones casa, capital 3.000 $, vendo a toda prueba, patentes pagas, buen negocio; Victoria 1970.

ALMACEN ESQ., UNICO, INST. CASA, imp. avda., gran local y comodidades, gran diario, vendo 10 o|o descuento; Pueyrredón 482.

A... INSTALACIONES CONFITERIAS, bars, restaurants, panaderías, almacenes, no comprar sin consultar la casa Spina, San Juan 2672. v21

A REMATAR, VENDER, COMPRAR, permutar negocio, con resultados positivos salvando vuestros intereses, ocurran Pueyrredón 482, Quintana. v21

ARMAZONES, MOSTRADORES, ZOCALOS billares, estaños, heladeras, fiambreras, vitrinas, fideeras, espejos, paneras, balanzas, mesas, sillas, barato, San Juan 2672, Spina. v21

ANTES DE REMATAR VUESTRO NEGOcio pasar por Belgrano 1684, terrenos compradores particulares y en remate os adelantamos el 90 o|o y no os cobramos comisión ninguna, C. Vilches y Cía.

CIGARRERIA, LIBRERIA Y PELUQUEría, se vende, Rodríguez Peña 195.

CIG. Y LIBRERIA VENDE SU dueña 250 $ o socio, persona sola, Belgrano 1757. v21

CARNICERIA SE VENDE, DATOS SOLIS 2106, almacén. v20

CHOCOLATERIA SE VENDE CON MAquina Express, tres llaves, Santa Fe 976 v22

CIGARRERIA, LOTERIA, PLENO CENtro, gran utilidad, a prueba, vendo 750 pesos, o socio, Alsina 680

CIGARRERIA POSTALERIA SE VENde, o se cede el negocio e instalación, B. de Irigoyen 519.

CAFE 3 BILLARES EN MERCADO, negocio garantido, vendo 2,800 $, Cangallo 1675.

CRIADERO DE AVES VENDO, LIQUIDO instalaciones baratísimo, Est. Versailles, F. C. O., (preguntar al jefe).

CAFE, BILLAR Y RESTAURANT vendo único frente estación, abierto día y noche, con patente paga, Costa Rica 4000.

CIGARRERIA LIBRERIA VENDO 300 $ o socio, libres 18 $ a prueba, Cangallo 1527, dueña.

COMPRO ALMACEN CON DESCUENTO, pago al contado, urgente, Vilches, Belgrano 1684.

COMPRO ALMACEN O CUALQUIER NEgocio con descuento, al contado, B. Arizmendi, Lavalle 1451.

CIGARRERIA, LOTERIA, CHICHE, DIArio 130 $, la regalo 500 $, por ausentarme, Victoria 1862.

CIGARRERIA LIBRERIA, LOTERIA, buen diario, vendo baratísima, Belgrano 1859.

CONSULTE ANTES DE REMATAR O vender negocios, Sarmiento 1646.—Alfonsín.

CONFITERIA Y FABRICA CENTRAL, vendo $ 8.000, trabaja mucho, asunto urgente, obliga la venta, vale doble, Victoria 1970.

CAMBIO DE MONEDA Y AGENCIA DE lotería, bien ubicada, con habitaciones para corta familia, alquiler barato, se vende; Corrientes 2831. v21

CAFE RESTAURANT CON BUENA clientela y pensionistas se vende por ausentarme a Europa, Av. Vélez Sarsfield 600, continuación Entre Ríos. v22

DESP. 500 K. PAN; OTRO 350 $, DIArio a prueba, urg., Victoria 1690.

DESP. PAN 100 KS., 300 $, LIBRES 5 pesos; Victoria 2040.

DEPOSITO DE VINOS SE VENDE, CON clientela, Independencia 1534. v21

DESP. PAN. COMESTIBLES, LIBRES 10 pesos, a prueba, vendo 400 $, o socio, Victoria 1762. v21

DESPACHO PAN Y COMESTIBLES, ESquina, alquiler 30 $, vendo a prueba, Estados Unidos 1800. v21

DESPACHO PAN FACTURA, ALMACENcito, diario 40 $, vendo 280 $, Belgrano 1859.

DESP. PAN, DIARIO 30 $, GANANCIAS 10 $, lo regalo por desgracia, 250 $, Moreno 1815. v21

DESPACHO PAN FACTURA, REGIAS instalaciones, a prueba, vendo primera oferta, Victoria 1862.

DEPOSITO DE CEREALES, LEÑA Y carbón, vendo, buena clientela; Rivera 1858.

DESPACHO PAN Y COMESTIBLES, diario 55 $, vendo 300 $, prefiero socio, espléndida ocasión, Belgrano 1548.

DESPACHO DE PAN Y COMESTIBLES, vendo o socio gana 250 $ al mes, San Juan 2042. v21

DEPOSITO VINOS GRANDE, BUENA utilidad, vendo por salud o permuto por campo, Defensa 556.

DESP. PAN, FACTURA Y CIGARRERIA, 350 $ vendo; tratar particular; E. Ríos 467.

DESP. PAN, QUE TRABAJA MUCHO, vendo 700 $, alq. 30 $, central, Moreno 1325.

DESP. PAN, ALMACENCITO SURTIDO, esq. diario 60 $, vendo 250 $ o tomo socio, soy solo, Larrea 434, dept. v21

FRUTERIA SE VENDE, URGENTE, Paraná 624. v20

FRUTERIA CON BUENA CLIENTELA, en el centro se vende, Corrientes 359. v22

FONDA MUY CENTRAL POR EXCESIVO trabajo, acepto socio 900 $, Sáenz Peña 239.

FABRICA DE CARROS SE VENDE O socio con capital, casa acreditada, calle San Antonio 460, Bcas. al Norte. v22

FARMACIAS IMPORTANTES, FACILIdad de pago, venden Couget y Negrete, Libertad 477. v21

FARMACIA IMPORTANTISIMA, DIARIO 250 $ en recetas y menudeo, vendo $ 6.500; otra frente mercado, diario 130 $, en 30.000 $ y varias de 5, 8, 10, 20 a 500.000 pesos, La Legal, Salta 259. v21

FARMACIA, BARRIO NORTE, BIEN ubicada, diario 150 $, sin dinero, dando hipoteca o permutando propiedad, vendo ésta y otras centrales; Luis Illanes, Av. de Mayo 1435. v20

FARMACIAS, VENDO, PARA IDONEOS, y farmacéuticos, importantes pueblos de campaña y territorios, Luis Illanes, Av. de Mayo 1435. v20

HERRAMIENTAS, MAQUINAS PARA herreros y mecánicos liquido un taller, Chile 2958. v20

LECHERIA VENDO BARATA, MOStrador, 70 $, comodidad; Alsina 1408.

LECHERIA $ 800, DIARIO $ 75, VICtoria 2040.

LECHERIA VENDE SU DUEÑA 380 $ O socio, por ser sola, Belgrano 1757. v21

LECHERIA MEJOR SITUADA, 800 $ libres; otra 12 trs., vendo Victoria 1690.

LECHERIA VENDO O TOMO SOCIO, tratar en la misma, Rivadavia 2379.

LECHERIA COMPRO, POR CARTA UNIcamente a S. O., Billinghurst 373.

LECHERIA SE VENDE, TRATAR EN la misma, Lima 424. v21

LECHERIA VENDO O SOCIO GANA $ 300 al mes, tratar con su dueña, San Juan 2042. v22

LECHERIA, HERMOSO SALON, 15 MEsas, vendo 450 $, o socio, por ser sola, Victoria 1762. v21

LECHERIA 400 $ O SOCIO, FACILITO pago y garanto 15 $ diarios, ganancias, Moreno 1815. v21

LECHERIA REGIA ENTRE TEATROS vendo 450 o socio, libres 18 $ a prueba, Cangallo 1827.

LECHERIA CENTRAL POR CORRIENtes, trabaja mucho, vendo 500 $ o tomo socio, particular, Larrea 434, dpto. 2. v21

LECHERIA CENTRAL, DIARIO 50 $, comodidades para familia, vendo $ 1.100, Moreno 1329.

LECHERIA, CIGARRERIA, RESTAUrant, central vendo, $ 200 a 6000, Cangallo 730. v21

LECHERIA, URGENTE VENDO, O SOcio, 300 $; tratar particular, E. Ríos 467.

LECHERIA, CHOCALATERIA, DIARIO salón, 10 tarros, a prueba vendo 500 $, o tomo socio, Entre Ríos 902. v21

LECHERIA, HERMOSA ESQUINA AMplia centralísima, vendo 900 $, o socio, S. Peña 239.

LECHERIA REGIA, VENDO O TOMO socio, trabaja fuerte, a prueba, Tucumán 1782.

LECHERIA CHICHE, DIARIO 55 $, AL paso y completos, vendo 850 $, prefiero socio, ocasión, Belgrano 1548. v21

LECHERIA Y CHOCOLATERIA LUJOSA, a media cuadra del Once, vendo o tomo socio, Bmé. Mitre 2728.

LECHERIA REGIA, FRENTE CONSTItución, vendo 1|3 parte su valor; Pueyrredón 482.

LECHERIA, CHOCOLATERIA, DIARIO 45 $, a prueba 1 mes, vendo 900 $, o socio 400 $, mucho trabajo, soy solo, Belgrano 1859.

LECHERIA CHOCOLATERIA, REGIO salón, 20 mesas, utilidad 350 $ mensuales, a prueba, vendo 950 $ o tomo socio, por mucho trabajo, Alsina 680.

LECHERIA CHOCOLATERIA, REGIO salón, casita sola, poco alquiler, buena ganancia, vendo 700 $, por ser sola o tomo socio, dueña Pozos 381.

COMPRA Y VENTA DE NEGOCIOS E INSTALACIONES

LECHERIA Y REPARTO, 7 tarros y un gran surtido de caramelos vendo a prueba, Vera 1152, Villa Crespo. v20

LECHERIA ¡OCASION! DIARIO 9 TArros, vendo o socio con 490 $, Uruguay 882.

LECHERIA LUJOSA, PLENO CENTRO, entre teatros, 25 mesas, utilidad 350 $, vendo 900 $, o tomo socio, por ser solo, Victoria 1862.

OJO, PELUQUERIA VENDO URGENTE, Universidad 972.

OJO! VENDO PELUQUERIA, UNA PIchincha verdadera; tratar Av. La Plata 1559.

OJO, PELUQUEROS: SE VENDE PELUquería acreditada, Almirante Brown 1028, Boca.

OJO. PELUQUEROS! ESPLENDIDAS instalaciones con 28 piezas, toilettes reforzados, gran fantasía, con lunas biseladas y lindo lavatorio con espejo, sillones cedro, 4 movimientos, con todo lo necesario para 2 servicios, por 200 pesos, fábrica Falivene y Cía., Belgrano 2228. v20

PELUQUERIA COMPRO, AL NORTE O central, escribir Caseros 3545.

PANADERIAS DE TODO CAPITAL, garant. y con facil. vende Gutiérrez, Moreno 1329.

PANADERIA CHICA, 7 BOLSAS MOST., otra 2.000 $ alq. 100, vendo Victoria 1690.

PANADERIAS DE 1a., Y PASTELERIAS c. fca., 2.000 $, 3, 4, 6, a 80.000 $, vendo Victoria 1690.

POR AUSENTARME LIQUIDO PARTIcularmente toda existencia de mi taller electrotécnico mecánico, Cangallo 2354.

PENSION SE VENDE, 16 PIEZAS, TOdo alquilado, buen interés; tratar México 1134.

PELUQUERIA Y SALON DE LUSTRAR, centralísimo y muy barato, vendo; tratar Alvarez 2160.

RESTAURANT ALOJAMIENTO MUY importante, vendo baratísimo o permuto, facilidades, Alsina 680.

RESTAURANT, TRABAJA GARANT, pesos 4.500 por mes, vendo urgente pesos 3.500; Moreno 1329.

REPARTO DE CIGARRILLOS VENDO muy barato, buen caballo, tratar Vera 139. v20

REPARTO DE LECHE, 7 A 8 TARROS garantidos en el centro, carro, caballos o sin carro también se vende, tratar con el dueño, Sgo. del Estero 428.

SE VENDE TINTORERIA O LAS INStalaciones, darán razón, Corrientes 3713.

SE VENDE EL ACREDITADO DESPACHO de comestibles establecido en el mercado Libertad, Charcas 1336.

SE VENDE UN DESPACHO DE PAN Y facturería, buenas ganancias, B. de Irigoyen 423.

SE VENDE SALON DE LUSTRAR, agencia de lotería y cigarrería, Rivadavia 1745. v21

SE VENDE UN ALMACEN 15 años existencia; buena clientela, Humberto 1o. 3761. v22

SE VENDE SALON DE LUSTRAR, cigarrería y agencia de lotería, Chacabuco 93. v21

SE VENDE UN ARMAZON NUEVO, mostrador y vidriera también nuevo, muy barato, Sta. Elena 335. v22

Señora VIUDA VENDE CASA PENSION por no poder atenderla, 13 pensionistas, tratar General Paz 2131, depto. 2. v20

SE VENDE UNA CARBONERIA EN A. del Valle 300, esquina Necochea, en la Boca. v21

SE VENDEN LAS INSTALACIONES completas de una librería y bazar, calle Ecuador 462. v20

SE VENDE RESTAURANT Y ALOJAmiento muy acreditado en Palermo, diario 150 $, dan razón Charcas 4790. v20

SE VENDE UN CAFE Y RESTAURANT por no poder atenderlo, frente a un salón de teatro, calle Guevara 599 (Chacarita). v22

SE VENDE ALMACEN BIEN ACREDItado, poco alquiler, instalaciones de la casa, central, único en la esquina, se vende por fallecimiento, tratar particularmente con su dueño, Pérez, Pozos 1369.

TALLER DE PLANCHADO: VENDO clientela superior, F. Lacroze 3053.

TINTORERIA EN EL CENTRO, CON buena clientela, se vende, Corrientes 859. v21

TALLER DE PLANCHADO DE NUEVO y usado, mucho trabajo, casa sola, alquiler barato, vendo, Cevallos 723.

TALLER DE CALZADO VENDO TODOS los útiles, hormas, trompeta y Vera, señora y niña, modelos, junto o fraccionado, muy barato, San Matías 1540, dep. 12.

VENDO DESPACHO DE VINOS a prueba, Piedras 1265.

VENDO RELOJERIA Y JOYERIA, muchas composturas, poco capital; Bolívar 1179. v20

VENDO CASA DE REMATES DE MUEbles y mercaderías, bien acreditada, tratar Bolívar 181.

VENDO BUENA LECHERIA EN 650 $ O tomo socio, buenas ganancias, a prueba, Alsina 680.

VENDO REPARTO DE LECHE DE 7 tarros, carro y caballo, tratar Garmendia 4779, Paternal, de 6 a 10 a. m. y de 1 a 4 p. m. v22

ZAPATERIA SE COMPRA, SALTA 283.

VENTA de MUEBLES y OBJETOS VARIOS

ALSINA 1640, MUEBLES Y TAPICERIA, facilidades de pago, M. Fonterosa. v23

ACOLCHADOS VENDO POR MAYOR Y menor, fábrica Rivadavia 1952. v20

ARAÑAS Y RICO MOBLAJE, VENDO hoy por ausentarme, Larrea 38.

A CORRIENTES 1300, VENDE 3 DORmitorios, comedor, de ocasión; juntos o separados.

A CORRIENTES 2451, DORMITORIOS, comedores de roble y sueltos, a precios increíbles. v22

A CORRIENTES 2538, LIQUIDAN MObiaje de un guardamuebles, precios de remate. v22

A PRECIOS INCREIBLES LIQUIDA muebles finos de ocasión el "Guarda Muebles" Taurel, Sarmiento 1124. v30

A LA MUEBLERIA "COLON" ACUDAN, acordamos créditos en 10 mensualidades, atendemos pedidos del interior, catálogo gratis, L. Raibenberg y Cía., B. de Irigoyen 644. v30

A MITAD DE PRECIO VENDEMOS particularmente, por orden de varios concursos, varios juegos de comedor, dormitorio, sala, vestíbulo, escritorios, bibliotecas, arañas, juegos mimbre, cajas de hierro, camas de bronce y otros muebles; Scotti y Cía., Maipú 65. v21

A CORRIENTES 1118 ESQ. CERRITO. MUEBLERIA "EL SOL"

Aceptamos cualquier oferta. Pidan presupuestos. Extenso surtido en muebles de lo más fino hasta lo más modesto.

Dormitorio matrimonio, 9 piezas	$	56
Dormitorio matrimonio, bambú	"	80
Dormitorio 3 c., roble, 11 piezas	"	135
Comedor combinación, 10 piezas	"	90
Comedor roble, 3 cuerpos, 11 piezas	"	195
Camas de bronce, inglesas	"	65

Pidan nuestro gran catálogo con modelos patentados y rebajas.—Luis Toretti. v3m.

A LOS ¡¡MUEBLES!! SIRLIN HNOS. 1172 Corrientes 1180

NUEVAS REBAJAS. 30 o|o DESCUENTO

Dormit. 9 piezas, macizo, desde	$	64
Dormit. 10 piezas, matrimonio	"	90
Dormit. 10 piezas, c. roble y bronce	"	150
Dormit. 2 piezas, roble, 3 cuerp.	"	185
Comedores combinados completos	"	97
Comedores 10 piezas, 3 cuerp.	"	130
Comedores 17 piezas, rob., vitrina	"	240
Juegos de sala y vestíbulo, comp.	"	65

Bibliotecas, escritorios, guardarropas, camas de bronce, hierro, etc., a precios nunca vistos. Los del interior soliciten el gran CATALOGO. Embalaje y FLETE GRATIS.

Sirlin Hnos., Corrientes 1172 al 80, Bs. As. v21.

BILLARES DE OCASION, DE CARAMbola y uno casín 6 troneras, vendo Libertad 59. v21

BILLARES NORTEAMERICANOS, BArandas Monarch, únicos legítimos, en plaza, especialidad en paños, marfil, etc., casa Brunswich, Libertad 182. v30

BILLARES SUD Y NORTEAMERICAnos y de discos, nuevo y de ocasión con pizarra enteriza, goma la mejor del mundo, vende barato la casa más grande y más surtida de Bs. Aires, Talcahuano 161 al 65. v21

BARATTI Y CIA., MUEBLES, Corrientes 1145. Ventas a plazo a precio de catálogo. Dormitorios desde 80 $; tipo Mignon 100 pesos; en roble, con bronce, estilo Luis XVI, a $ 140, 200, 260 y 300; dormitorios, nogal, Renacimiento, 145 $, Luis XIV a $ 170 y Luis XV $ 199; comedores completos, 9 piezas, Mignon, macizos c. roble 100 $; nogal 150 $; roble 250 $; bibliotecas desde 45 $; escritorios desde 17 $; camas de hierro desde 22; colchones desde 15; sillas a $ 2.50; chasselongue 10 $; mesas N. Americanas de robre a 5 $; alfombras 20 $; juegos sala 75 $. v30

CAJAS HIERRO JUDICIAL REMATAMOS esta noche, Av. Mayo 1036.

CAJAS DE HIERRO VARIAS MEDIDAS liquidamos; Maipú 65. v21

COMEDOR, DORMITORIO CAOBA importado, guardarropa vendo hoy, Larrea 38

COMEDOR Y DORMITORIO 3 CUERPOS nuevo, ocasión, vende, Pueyrredón 740. v21

COMEDORES, DORMITORIOS, MUEBLES sueltos, fábrica, en liquidación; Carlos Calvo 1843.

CAMAS BRONCE Y LAQUE A 55 Y 18 $, vestíbulos 45, guardarropas a 48, camas sueltas, finas, desde 25 $; Cangallo 885. v22

VENTA de MUEBLES y OBJETOS VARIOS

DORMITORIOS ROBLE, CAOBA, NOgal, rematamos esta noche, judicial; Av. Mayo 1036.

DEL ARQUITECTO Sr. H. ESTRADA, su mobiliario lo remataremos esta noche a las 8.30, Callao 649, Williams y Cía.

ESCRITORIOS N. A. Y BIBLIOTECAS liquidamos, Maipú 65. v21

ESCRITORIO COMPLETO JUEGO MAroqui vendo hoy junto o separado, Larrea 38.

FUNDAS JUEGOS Y PIANO A 7 $, gran regalo; pidan muestras a Cangallo 1026, U. T. 5485, Libertad. Tapicería Morano. v21

FUNDAS PARA JUEGOS DE SALA 20 $, para piano 8 $. Se atiende por carta o teléfono, Montevideo 414.—J. Despax, U. T. 2356 Libertad. Se manda a domicilio, con muestra. v23

JUEGO SALA, MODERNO, LAMPAS, vendo 200 $, Independencia 3416. v20

LINOLEUM EN DIVERSOS COLORES Y tipos. Grandes cantidades recién importadas, se venden; Bmé. Mitre 760. v21

MESITAS FANTASIA, RECLAME, $ 10; Baratti y Cía., Corrientes 1145. v30

MUEBLES! MUEBLES! HOY REMATE de noche, como judicial, Av. Mayo 1036

MUEBLES UNION FABRICANTES, ventas a precios de fábrica, Suipacha 334. v30

MUEBLAJE LUJOSO SE REMATA hoy a las 3 y a las 8.30 de la noche; B. Mitre 1636.

MUEBLES CON FACILIDADES DE pago, R. Díaz y Cía., Sarmiento 636, entre Maipú y Florida. v26a

MUEBLES GRANDES REBAJAS CREditos en 10 meses, sin recargo ni anticipos, Cangallo 858 y 645, I. Rillo. v21

MUEBLES: FACILIDADES DE pago, SIN recargo, embalaje gratis, pidan catálogo L. Raibenberg y Cía., B. de Irigoyen 641. v30

MUEBLES, DORMITORIOS Y COMEDOres de caoba y citronier modelos exclusivos, todo a mitad de precio, Cangallo 858 y 645, I. Rillo. v21

MUEBLES, VISITEN LA LIQUIDACION "Pellegrini", vendo únicamente a mitad de precio y puedo hacer buen descuento sobre presupuestos y catálogos de otras casas. Ver y probar en Cangallo 855, entrada libre. v26

MUEBLES (Casa Moreau) MUEBLES 668 CANGALLO 668
LIQUIDACION A PRECIOS NUNCA VISTOS, 20 o|o DE REBAJA SOBRE LOS PRECIOS DE VENTA!
Dormitorio matrimonio, c. roble . . $ 90
Dormitorio matrimonio, 3 cuerpos " 160
Dormitorio holandés, íd " 200
Comedor c. roble, moderno " 105
Comedor roble floreado, holandés " 130
Comedor roble con vitrinas " 190
Juego de sala, nuevo modelo " 60
Juego vestíbulo roble, moderno " 85
Gran surtido de escritorios, etc.
Se dan algunas facilidades de pago.
GRATIS! catálogo para el interior, con 30 o|o de rebaja! A. de Rosa y Cía., Cangallo 668. v20

MUEBLES SANZ LIQUIDA
Muebleros y particulares: Aprovechen! Obsequio al comprador: rica colcha de encaje árabe. Estamos liquidando a menos precio que en remate, los mejores muebles importados y hechos en nuestros talleres propios, a la vista.
Dormitorio inglés, 7 piezas, macizo . $ 68.—
Dormitorio inglés, para matrimonio " 82.—
Dormitorio c. roble, 10 piezas " 160.—
Comedores diferentes gustos y estilos " 60.—
Comedores c. roble, 9 piezas " 110.—
Juegos de sala, dorados, gran fantasía " 55.—
Vestíbulos completos " 23.—
Todo nuestro stock de muebles y tapicería estamos resueltos a vender, sin discutir precio; de esta liquidación aprovechen muebleros, corredores y particulares. No compren sin consultar el catálogo No. 17, con precios rebajados. Unica casa en su ramo que responde por roturas en el camino. Embalaje y flete gratis. Casa Sanz, 326 Sarmiento 944. No tiene sucursal. v22

PIANO MUY BUENO, BARATO SE vende por apremio, Paso 41.

PIANO RICO, ALEMAN, CRUZADO vendo barato familia Venezuela 758.

PIANO PLEYEL DE COLOR, BUENO, otro estudio 170 $, Corrientes 3707. v21

PIANO INMEJORABLE CALIDAD, SE vende, Independencia 455, dpto. 6.

PIANO RICO GUSTAV BREYER VENDE barato de ocasión, Venezuela 650.

PIANO CUERDAS CRUZADAS EN bronce se vende, Lavalle 3382.

PIANOS VARIOS, SOLIDOS Y BUENOS, venden, casa seria, Santa Fe 2841.

PIANO ESPLENDIDO, CRUZADO BRONce, vendo de ocasión, Córdoba 3246. v21

PIANO PIANOLA REGIO N. AMERICAno, 88 notas, vendo; Pozos 1035.

PIANO BOISELOT MUY BUENO, 270 $, otro 260 $ vendo, Cangallo 1336. v20

PIANO CUERDAS CRUZADAS ESPLENdido, vendo, 330 $, urgente; Alsina 1842.

PIANOS, GRANDES OCASIONES, DE las más acreditadas marcas, vende la antigua casa Salmini, Solís 735.

PIANO 3 PEDALES, GRAN FORMATO, cruzado bronce, rica sala, arañas, vendo hoy, Larrea 38.

PIANO, PIANOLAS NEGROS, NOGAL Y caoba, se liquidan a cualquier precio; Cangallo 1334.

PIANO NUEVO DE LA MEJOR MARCA de espléndida voz, venta urgente, Garay No. 2541.

PIANO WOHLER, CRUZADO, DE OCAsión, vende por cuenta de particulares, Barbagelata, Lavalle 1015. v21

PIANOS FRANCESES Y ALEMANES DE ocasión para estudio y concierto vende "La Liquidadora de Pianos", Cangallo 1834 v21

PIANOS STEINWAY RONISCK, Forster, Breyer, Carl Hardt, Noeske, Geissler, Neumann, Pleyel, Boisselot, Erard, piano pianola, ventas gran ocasión, casa Palazzi, Matheu 1670.

RICO JUEGO DORMITORIO ROBLE, 3 cuerpos, vendo baratísimo y otro vestíbulo Viena, Humberto I 3561, dep. B, de 2 a 6.

SE VENDE UN PIANO ALEMAN, 2o. formato, 3 pedales, Charcas 2828.

VENDO JUEGO DORMITORIO, COMEdor, escritorio y varios sueltos, Bolívar 181.

VENDO URGENTE, RICO PIANO, DOS máquinas de coser, dormitorio, comedor, sala y escritorio, en muy buen uso, Cabildo 1833. v24

VENDO URGENTE, BARATO, JUNTOS o separados, 2 lindos dormitorios y bonito comedor moderno, poco uso, cama bronce, sala, baño enlozado, algunos muebles sueltos, San Juan 3260. v21

VENDO UN JUEGO VESTIBULO, SALA, gran comedor, regio dormitorio, arañas, cubiertos, lozas, etc., excepcional ocasión para novios, Andes 92, 2o., derecha. No atiendo revendedores.

VENDO URGENTE, MOBLAJE MODERno, juntos o separados, con 20 días de uso, hay precioso comedor y 2 ricos dormitorios, sala, guardarropa, cama y cuna bronce, alfombras, loza y algunos muebles sueltos muy baratos, Bdo. de Irigoyen 1374. v21

COMPRA DE MUEBLES, ROPAS Y OBJETOS VARIOS

A. RIVERO COMPRA MUEBLES, BOlívar 122, U. T. 3391 Avda. v20

A BUEN PRECIO COMPRO MOBLAJES y sueltos, Adolfo; Uruguay 411. v20

A U. T. 1707, MUEBLES, PIANOS, COMpro, Juan, Añasco 1576. v20

ATENCION! PAGO BIEN MUEBLES, pianos, ropa, Berlín, Canning 241.

A 1586, Mitre, COMPRO MUEBLES, pianos, ropa, Ernesto, V. Gómez 3443.

A JOSE COMPRO MUEBLES, CORRIENtes 1825, U. T. 1742 Lib. v21

A U. T. 3350 MITRE, COMPRO MUEBLES, pianos, Ramón, Sarmiento 2946.

A U. T. 4739, LIB., RIVADAVIA 2178, compran muebles, Naum. v20

A SINGER, GAZCON 334, COMPRO muebles, pianos y ropa usada, alto precio.

ANDES 376, U. T. 5327, MITRE, COMpra muebles, pianos y ropa, Enrique.

A. MARCO, OMBU 754 COMPRO MUEbles, pianos, ropa U. T. 4999 Juncal.

A. ROBERT, CORRIENTES 1763, MUEbles, pianos, compro, U. T. 6444, Lib. v21

ARRUTI, COMPRO MUEBLES, ROPA usada, U. T. 2399, Mitre, Sarmiento 3616. v22

A. JUAN, COMPRO MUEBLES, PIAnos, etc., Azcuénaga 763, U. T. 1284 Mitre. v21

ALTO! ROPA HOMBRE, COMPRO, VOY a domicilio, 25 de Mayo 168, U. T. 1302 Avda. v21

A. MOBLAJES FINOS Y POLIZAS compro Tamelo, Sarmiento 1091, U. T. 2302 Libertad. v30

A BUEN PRECIO COMPRO MUEBLES y ropa; Natan, Rivadavia 2354, U. T. 4797 Mitre.

A ROSSI, COMPRA MUEBLES Y PIAnos, U. T. 2158, Mitre, E. Unidos 4427. v20

A U. T. 4384, MITRE, COMPRO MUEbles, pianos, etc., Triunvirato 763. Andrés. v21

A MIGUEL COMPRA MUEBLES, PIANOS loza, Humberto 1o. 1761, U. T. 2686 B. Orden.

A. ISAAC, LAVALLE 2177, COMPRO muebles, pianos, ropa, U. T. 5745, Libertad v21

A DOMICILIO PAGO HASTA 15 $, trajes hombre, Valentín Gómez 3618, Gregorio.

ALHAJAS Y POLIZAS COMPRO AL más alto precio, vendo mitad precio joyería, San Martín 120, U. T. 6180, Avenida. v30

ALHAJAS SE COMPRAN PAGANDO EL más alto precio. Por pólizas se adelanta dinero y máximo. Venta de alhajas a mitad precio de joyería, San Martín 140.

COMPRA DE MUEBLES, ROPAS Y OBJETOS VARIOS

ADOLFO COMPRA MUEBLES, PIANOS, ropas, U. T. 2952, Mitre, Larrea 419.

A LOS QUE VENDEN MUEBLES NUEvos o usados en remate, la casa Ruiz anticipa sin cobrar interés, ni comisiones especiales, el valor aproximado de lo que se obtiene en remate. Llámese por teléfono, tasaremos gratuitamente, 2994 Lib., o 3287 Av. U. T.

COMPRO ROPA USADA DE HOMBRE, pago bien, Navarro, Triunvirato 841. v21

COMPRO MUEBLES, baños, PAGO BIEN, Siron, Prudan 1314, U. T. 4957 Mitre v23

CAJAS DE HIERRO USADAS COMPRO de buena marca, ofertas a H. Toti, LA PRENSA.

EN LA SUCURSAL SUR DE "LA PRENSA" calle Almirante Brown 836 (Boca), se reciben avisos para publicar en este diario en iguales condiciones de tarifa que en la casa central. perm.

PIANO DESEO COMPRAR, DE FAMIlia, J. C., Córdoba 3246, U. T. 2776, Mitre.

PIANOS EN CUALQUIER ESTADO SE compran, Cangallo 1834, U. T. 6294, Libertad. v21

PIANOS COMPRO EN CUALQUIER EStado, U. T. 5337, Avenida, A. Z., Venezuela 650.

PIANOLA U ORQUESTON ELECTRICO, con monedero, compro, por carta, Viamonte 202.

AVISOS COMERCIALES

AVISO AL COMERCIO HABER COMprado el almacén Santa Fe 2701, Eduardo A. Fernández.

AVISO POR BALANCEADOR SILBERmann, Uruguay 882, vendí mi negocio lechería, Andes 443.

ALMACEN ACREDITADO, CENTRAL, tomo socio, con 3 o 4.000 $; Belgrano 3615, Narvaja.

AL COMERCIO, POR JOSE GASIO, REmatador público, San Juan 2034, vendí mi lechería de la calle San Juan 1771, reclamaciones 3 días. Vendedor, Serapio Donamaría.—B. As. 18-4-1917. v20

AL COMERCIO: CON INTERVENCION oficina Liberatore; Belgrano 1859, vendí a Matellanes y Crespo mi lechería, Montevideo 761.—J. Sánchez, Bs. Aires, abril 19 de 1917.

AL COMERCIO: CON INTERVENCION del martillero público B. L. Magaldi, of. E. Ríos 467, vendí mi lechería E. Unidos 1782, a las señoritas Mondayo y Seoane; reclamaciones 3 días. Vend., Castro y Muradas— 19-917. v21

AVISO AL PUBLICO Y COMERCIO QUE con intervención de los rematadores públicos Gaudioso hermanos oficinas Belgrano 1548 vendí al señor Ernesto Lena mi lechería Bolívar 950, reclamaciones 3 días, María Bravo vendedora.

A. CARBONERO QUE CONOZCA BIEN negocio y trabajador, prefiriendo matrimonio italiano, se le harán buenas proposiciones para reparto con chata y se le dará casa, si cuenta con capital, puede entrar en parte, tratar solo por las mañanas, Donizetti 70.

AVISO AL COMERCIO QUE CON INtervención del balanceador B. Arizmendi, que he vendido mi negocio de peluquería, sito en la calle Callao 491, al señor Martín Corcuera. El que se considere con derecho a reclamación, ocurra al escritorio del balanceador. Vendedor: Antonio Contatore. v20

AL COMERCIO. — AVISAMOS QUE BAjo inventario y tasación, practicado por el contador y balanceador público señor Mariano Ardáiz, oficinas Talcahuano 337, U. T. 72, Libertad, hemos disuelto de común acuerdo la sociedad que giraba bajo el rubro de Fernández y Manzanares, establecidos con negocio de almacén al por menor, situado en la calle Garay No. 1702, esquina Solís, haciéndose cargo del activo y pasivo el señor César Fernández. Se atienden reclamaciones dentro de los 3 días de la fecha. —Buenos Aires, abril 18 de 1917.—César Fernández y Cándido Manzanares. v20

AL COMERCIO—AVISO QUE HE COMprado bajo inventario y tasación practicado por el balanceador y martillero público señor Juan Solari, escritorio calle Moreno 2200, el negocio de almacén de comestibles y bebidas, calle Nahuel Huapí 3000 y esquina a la de Conesa al señor Teodoro Rivera, los que se consideren con derecho a algún reclamo, deberán presentarse en el término de tres días a contar desde la fecha, pasados los cuales no serán atendidos. Bs. Aires, abril 18 de 1917. Comprador Antonio Paulesi. v20

AVISAMOS AL COMERCIO QUE CON FEcha 31 de marzo p. p. quedó disuelta la sociedad que giraba en esta plaza bajo el rubro de Marconi Hnos., por haberse separado de la misma por mutuo y amigable acuerdo por terminación de contrata los socios señores Rafael y Natalina Marconi, habiéndose hecho cargo del activo y pasivo de la extinguida firma los señores Guillermo Marconi y Ladislao Marconi (hijo), quienes continuarán con los mismos negocios de instalaciones eléctricas y ventas de materiales bajo el rubro de Marconi Hnos. en el mismo local de la calle Juramento 2445-47. Se atienden reclamaciones dentro de los tres días de la fecha.—Buenos Aires, 19 de abril de 1917.—Marconi Hnos. v21

AVISO. — HACEMOS SABER AL PUblico en general y a nuestra clientela en particular, que por escritura pasada ante el escribano don Miguel A. Silva, con fecha 17 de abril del corriente año, hemos disuelto de común acuerdo, la sociedad que giraba en esta plaza bajo el rubro de "J. Dunant y G. Mallet" y que igualmente, desde dicha fecha, quedan revocados y sin ningún valor todos los poderes que hubiere otorgado la nombrada sociedad y que personalmente hubiere conferido el socio señor Gastón Mallet. Los créditos que hubiere a favor de la sociedad, se efectuará su cobro por el señor Mallet, o por el señor Dunant, o su apoderado.—Buenos Aires, abril de 1917.—G. Mallet, Corrientes 151.

HE VENDIDO AL señor BONIFACIO Zubillaga, la fonda y despacho de bebidas situado en el pueblo de Merlo F. C. O, el que se considere con derecho 3 días de plazo para reclamos desde la fecha, Vicente Unsain. v22

SOCIO 400 $ PRECISO, GANARA 150 $ mensual para lechería, Belgrano 1859.

SOCIO DESEO PARA NEGOCIO COMERcial o positivo, informes Perú 686.

SOCIO 1.000 $ PARA REMATES, COMIsiones, ganará 400 $, Salta 178. v20

SOCIO ADMITIRIA Cía., SUDAMERICAna de Carbón, marca patentada y progresando con un capital de 3.000 $, como mínimo, Echeverría 1435-41, Belgrano.

SOCIO ACTIVO CON BUENAS referencias y 5000 $ al contado, necesito para confiarle la administración de petit hotel antiguo, central y acreditado, por cartas D. M., Sarmiento 632. v21

T. SUEROS HA COMPRADO LA CIGArrería y librería, calle Suipacha 690, a Angel Diz. Reclamaciones 3 días. v22

COMPRA y VENTA de FONOGRAFOS MAQUINAS de ESCRIBIR y de COSER

A 0.50 LIQUIDO DISCOS, CAMBIO POR 0.30, púas 1.50 millar; Salta 766. v21

GRAN FERIA DE MAQUINAS SINGER y otras, garantidas, de ocasión, en existencia, gabinetes y escritorios, precios increíbles. San Juan 3623 y Defensa 1014.

MAQUINAS COSER SINGER VENDO 2 baratísimas; Sgo. del Estero 551. v21

MAQUINA DE ESCRIBIR COMPRO FArias, Río Bamba 74.

MAQUINAS DE COSER SINGER Y otras, vendo desde 20 $. Alsina 1432. v20

MAQUINA SINGER ESCRITORIO, barata y 2 de modista, $ 25 y 40. Cangallo 1582. v21

MAQUINAS ESCRIBIR "SMITH BROSS", "Monarch", 10 $ c. u., vendo, Tacuarí 751, depto. 1.

MAQUINAS DE ESCRIBIR UNDERwood y otras desde 35 $, garantidas, México 1069. v20

MAQUINAS ESCRIBIR TODOS SISTEMAS flamantes, desde 30 $, vendo, garantidas. Emporio Internacional, Independencia 1241.

MAQUINAS DE ESCRIBIR DE TODOS sistemas, vendemos a precios de gran ocasión, Cía. Nac. de Máq. de Escribir, San Martín 318.

MAQUINAS DE ESCRIBIR, SIN CINTA. La más moderna que ha llegado a la República. Soliciten catálogos y precios a sus únicos introductores, Billiet y Cía., Sarmiento 381, B. A., 3684, Avenida.

MAQ. ESCRIBIR USADAS A TODOS precios, garantizadas, buenas "Hammond" y otras desde 50 $. Gran taller para composturas. Casa importante Emp. Americano, Maipú 272.

MAQUINAS ESCRIBIR UNDERWOOD, Remington, todos sistemas, otras desde 40 $, garantidas, Taller Composturas "La Maquinista", San Martín 343, frente "La Nación".

VENDO MAQUINA VAINILLAR SINGER nueva, dos agujas, 800 $, B. Mitre 2175.

AVISOS VARIOS

AVISO A LOS COMPRADORES DE RIFA de un estuche con varios objetos, se posterga hasta la última jugada del mes de mayo de 1917, O'Brien F. C. O.

ENCARGUENOS SUS COMPRAS Y ventas y comisiones, The Barbicane Co., Lavalle 1521.

LA RIFA DE LA MOTOCICLETA marca (Griffon), se suspende para la última jugada del mes de mayo. v23

NIÑA HUERFANA, DE 1 A 2 años, hermosa y sana, la desea adoptar matrimonio distinguido y de posición; dirigirse c. correo 1185. v21

SE OFRECE A CRIADORES DE AVES comerciantes de huevos un procedimiento de gran porvenir, Araujo 261.

SE AVISA A LOS DEUDOS DE JOSE Vicente Di Alba, de Vicente Ortega y de Carmen R. Molina, que dentro de treinta días de esta fecha, retiren los restos depositados en la bóveda del señor Antonio Schettino, en el cementerio del Oeste; pasados los cuales se depositarán en el osario. —Abril 3 de 1917. v3m

COMPRA Y VENTA DE LIBROS

A BUEN PRECIO COMPRO LIBROS, Alsina 493, librería. v21

AL CONTADO COMPRO LIBROS, DErecho, historia, librería Perrot, Santa Fe 1785. v23

A RECONQUISTA 320, COMPRO libros, toda clase e idioma, contado, Don Juan, Reconquista 320. v29

ALTO PRECIO COMPRO LIBROS DE colegio, facultad, diccionarios, etc., Victoria 600.—Perfumo. v20

COMPRO GUIA KRAFT, TOMO CAMPAña y capital, Mancebo, Sarmiento 1122.

Compañía ARGENTINA de LIBROS compra toda clase de libros usados, a domicilio, pagando el máximo y al contado, Cerrito 667. v21

DICCIONARIO ENCICLOPEDICO HISPAno Americano, compro en buen uso, con estante correspondiente, ofertas por carta indicando clase de encuadernación y precio A. Lucconi, 3 de Febrero 2979. v20

ESTUDIANTES — ¿QUEREIS VENDER, comprar o canjear vuestros libros de colegio y facultad, de ocasión, en condiciones liberales? Acudid a La Gran Quemazón, Victoria y Perú. v20

LIBROS, TEXTOS DE COLEGIO, COMpro, pago bien, a domicilio, Chile 1778.

LIBROS, COMPRA CUALQUIER CANTIdad, paga bien, Talcahuano 283, F. C.

VENTAS VARIAS

APROVECHEN: NEGRO HUMO LIVIAno, precio de ocasión vendemos Callao No. 255. v21

A ELECTRICISTA LOS MEJORES materiales eléctricos se venden barato, Moreno 2099. v21

A ELECTRICISTAS LAMPARAS 1|3 wat 100 bujías $ 2.30, de 200 $ 3.10; Lavalle 962. v21

ANTIGUEDADES, MUY RARA COLECción de plata trabajada a martillo y cuadros muy antiguos, dirigirse San Martín 713, 1er. piso, Kampana. v21

AL CELTIBERO — CABALLO CORCObeador p. niños 3.25, juegos mesa finos 85 $, íd porcelana 80 $, salivaderas varias clases, juguetes económicos, muy bonitos, juegos lavatorio p. regalos, U. T. 1700 Lib. menaje en general.

BASCULA PARA 1500 KG. OTRA DE 500, poco uso, vendo, Sgo. del Estero 2060.

BEBEDEROS GALV. 9 $ EL MTR.; UN molino vendo, 2 de Mayo 4023, Lanús, F. C. S.

BEBEDEROS ESPECIALES MAS DE 100, liquidamos a cualquier precio, Ecuador núm. 60. v20

COSECHADORA DE PAPAS, LA MEJOR en el mercado vendo $ 150, Perú 853.

CAJA NATIONAL, CORTADORA FIAMbres y balanza, vendo, ocasión, San Martín 284, Maya. v21

Caños 1 1|2" A $ 0.80 METRO; OTRAS medidas barato, véndense, Moreno y Jujuy.

CAJAS REGISTRADORAS NATIONAL, vendo todos los modelos, de ocasión, Cangallo 820. v21

CORREAS, EJES, COJINETES, ETC., recién importados, se venden; Bmé. Mitre 760. v22

CINEMATOGRAFIA: SE VENDE UNA película nacional, dos positivos y un negativo; tratar Sarmiento 643, escritorio 317, de 11 a 12 m. v20

CARNE ESPECIAL DE YEGUARIZO, de potritos y potrancas revisada en mataderos, 0.15 a 0.25 kilo, vendo; Inclán 2341. v22

ESCALERAS DE EXTENSION 10 MEtros sobre carrito liviano y seguro, se venden; Bmé. Mitre 760. v22

FIAMBRERIAS: MAQUINA NUEVA con pie vendo tirada, Lavalle 1046.

FUNDAS PARA JUEGOS DE SALA 20 $, para piano 8 $. Se atiende por carta o teléfono; Montevideo 414.—J. Despax, U. T. 2356 Libertad. Se manda a domicilio, con muestra. v23

GRAN OCASION: SE VENDE UN BUEN tostador de café marca "Sirocco", en perfecto estado de funcionamiento, capacidad bolsa 60 kilos, tratar Salta 461, por correspondencia a S. A. C. P., misma dirección. v23

HORNO PARA FUNDICION DE BRONce se vende en buen uso, por 500 $, calle Aconcagua 2934, Parque Patricios. v20

HAMACA SE VENDE, (6 BOTES), banderas nuevas y usadas, gallardetes, toldos, botalones y maderas varias, Laprida 765, Lomas de Zamora, F. C. S. v21

INCUBADORAS, MADRES, ALAMBRE tejido, casillas, galpones, vendo tirado; Est. Versailles, (preguntar al jefe).

MAQUINA FOTOGRAFICA COMPLETA, costó 180 $, vendo por 27 $; Larrea 1474.

MADERA USADA DE CAJONES SE vende, Patricios 240.

MOLINOS LISTOS PARA COLOCAR, caños, bombas, tanques, Córdoba 3466, Novoa. v30

MAQUINAS PARA CORTAR fiambres, del sistema más moderno, vendo a plazos; B. Mitre 760. v22

MOLINO TORRE 30 PIES, CON TANQUE, cónico, barato, véndese, Moreno y Jujuy.

MOSTRADOR ESTAÑO, BALANZA TOledo, fiambrera niq., molinillo, vendo, Lima 864. v21

MOLINO USADO, EN BUEN ESTADO, completo, se paga 200 $, por carta a L. G., Florida 440. v20

MOLINOS A VIENTO, caños, BEBEDEros, tanques australianos, cilíndricos, cónicos y rectangulares, gran ocasión, Ecuador 60. v20

SE VENDEN 5,000 LATAS DE NAFTA vacías, a 25 centavos; México 4076.

SE VENDE VENTILADOR DE 4 PAlas, Estados Unidos 2602.

SE VENDE UNA COCINA ECONOMICA para familia, Pasco 1350. v20

SIEMPRE VENDEMOS MANTENCION especial para vacunos y yeguarizos a $ 4.50, Gordack y Cía., dique 1, Este.

SE VENDE DE OCASION UN BUEN contrabajo, dirigirse sra. de Lorand, Talcahuano 1219, dpto. D.

SE VENDEN 7 U 8 MIL KILOS REMAches de 1|2" y 5|8", dirigirse Pinzón 455, de 5.30 a 7 P. M.

SE VENDEN Y COMPRAN ESTAMPIllas, colección, precios ventajosos, Talcahuano 415, Vilches. v22

SE VENDE CUTER O YACHT PEQUEño, 12 metros máximum, en buen estado, listo para navegar, dirigirse J. A. Saint Upery, casilla 76, Montevideo. v30

TANQUES AUSTRALIANOS EN BUEN uso, de 50.000 litros, vendo, Salta 1953. v21

TARRAJA DUPLEX PARA caños DE 1 1|2" a 3", vendo muy barato; Moreno 2062.

TAMBORES HIERRO DE 800 LITROS, nuevos, vendo o canjeo por medidas menores, cualquier estado; Cangallo 2644.

VENDO MOSTRADOR estaño EN BUEN uso, Bacacay 1801.

VENDO 176 SACABOCADOS PARA CALzado, 50 centavos cada uno, Santiago del Estero 1953.

VIA DECAUVILLE, LOCOMOTORA Y zorras, trocha 60 y 75, rieles sueltos de 13 1|2 kilos, vendo; Balcarce 354.

VENDO 100 ELEGANTES SOBRETODOS y trajes de hombre nuevos y poco uso, desde 8 a 35 $, Esmeralda 798. v20

VERASCOPE RICHARD NETO 250 $ Zeiss 1.4|5 accesorios valor $ 300 por 150 se vende todo junto se dará detalle por carta únicamente. Escribir Virascope, Cerrito No. 445. v21

YACHT A MOTOR 15|20 HP, LARGO 9m70, cabina espaciosa, cocina, w. c., todo completo y en perfecto estado, vendo barato, causa ausencia; escribir a A. C., Río Janeiro 579.

PERSONAS BUSCADAS

ESCARMENDI FRANCISCO, LO BUSca su hermana por asuntos de familia, Salguero 2207. v23

FAUSTO REYES, SU HIJO BENITO REyes, desea saber el domicilio de su padre por asuntos de importancia, se ruega a las personas que supieran de su paradero escriban a Cañada Verde, F. C. P.

SE BUSCA AL señor PENATE EX PENsionista de Rivadavia 1932, por asuntos familiares, hotel, Caseros 1102. v20

SE GRATIFICARA A QUIEN DE NOTIcias de Pedro Rodríguez, español, lo busca su hermana Delfina, por asuntos que le interesan, Venezuela 964. v21

SE DESEA SABER EL PARADERO DE Agustina Osman, que supo estar, siendo niña, en casa de Laureano Carballeda, calle Santa Fe, y de allí fué pasada al juez de menores. La busca su hermano Luis, con urgencia. El que dé noticias de ella, será gratificado; dirigirse San Juan 887, capital federal.

Señora C. C. DE PODESTA QUE COMpró, de Don Mauricio Socolovsky, 2 lotes de terreno situados en la calle Seguí entre las de Espinosa y Cucha Cucha, marcados en el plano con los números 41 y 42, manzana M. Se la ruega presentarse con la libreta que la acredita como adquiridora, para proponerle un arreglo ventajoso, en la oficina del señor Hug., calle 25 de Mayo 214, esc. 82, de 9.30 a 11 a. m., excepto los sábados. v24

EXTRAVIOS Y HALLAZGOS

ANILLO CON BRILLANTES SE HA perdido, Lavalle hasta Talcahuano, devolverlo San José 856, se gratificará. v21

AUTOMOVIL O COCHE QUE LLEVO A dos personas con unos bultos de Uruguay 52, el día jueves, de 12 a 1 p. m.; le ruego presentarse en Uruguay 52, donde se le dará buena gratificación. v22

CADENA DE ORO, PERDIDA CALLAO y Sarmiento, se gratificará Sarmiento 890.

CARTERA DE CABALLERO SE HA extraviado en la calle Corrientes en las inmediaciones de Montevideo y Rodríguez Peña, conteniendo una cédula de identidad y otros papeles que no son de valor más que para el mismo interesado; se gratificará a la persona que la devuelva, Callao 329. v21

EXTRAVIOS Y HALLAZGOS

CACHORRO DE RAZA, BLANCO, CON manchas amarillas, se gratificará al que lo entregue en la calle San Luis 2739, casi esquina Pueyrredón, atiende al nombre de York.

GRATIFICACION.—ANILLO DE PLATIno, con 6 diamantitos y perla de imitación, perdido ayer a la mañana en la calle Bustamante entre Cangallo y Sarmiento. Se gratificará con el importe de su valor a quien lo devuelva a su dueña, Cangallo 3425.

LIBRETA DEL BANCO ESPAÑOL DEL Río de la Plata, agencia No. 1, Pueyrredón 185, a plazo fijo, L. 5, f. 259, a nombre de José González (No. 6), se ha perdido; se ruega devolverla al mismo Banco. v22

PERDIDO PERRO, PELO LARGO, NEgro, manchas blancas, devolver a T. R., Agrelo 3871, gratificación. v20

POR OLVIDO SE DEJO EN UN AUTOmóvil un sobretodo y un legajo de papeles, el conductor de éste que sirvió un pasajero desde Pozos y Rivadavia a estación Once ayer a las 6 a. m., por la devolución se le dará una propina, Avenida de Mayo 891, primer piso.

SE HA PERDIDO UNA LIBRETA DEL Banco de Italia y Río de la Plata, sucursal número 1, a nombre de Raimundo Bocciardo. Entregarla en el mismo Banco. v21

SE HA EXTRAVIADO EL DIA 8 CRTE. un paquete de documentos propiedad de José Ibarra, en la calle Corrientes desde Paraná a Callao. Devolverlo Paraná 414, será gratificado. v21

SE HA EXTRAVIADO LIBRETA DEL Nuevo Banco Italiano, No. 13,549, a favor de Antonio Boccoleri; se ruega devolverla al Banco; Reconquista y Rivadavia. v30

SE EXTRAVIO UNA LIBRETA DEL Banco Español del Río de la Plata a nombre José Zaragoza desde plaza Constitución a Cangallo, se gratificará su devolución a Garay 1405. v21

COMPRAS VARIAS

ASCENSOR O PARTE DEL CABLE DEfensa puesta se compra, Rocha 1053, Stovani. v21

ALAMO Y SAUCE EN TROZOS O EN pie, se compra cualquier cantidad; informes a Vicente T. Damonte, aserradero, Lanús, F. C. S. v23

ARTEFACTOS ELECTRICOS SE ACEPtan en consignación, para casa de remate. Se adelanta dinero; dirigirse por carta únicamente a Andrés; Defensa 1123, depto. 2.

BALANCIN CHICO, A BOLAS, SE compra, Victoria 1262. v22

COMPRO RESTOS DE GALONES Y bordados militares, Lima 247. v21

CAJA REGISTRADORA NATIONAL compro, Vallejo, Echevarría 1600, tienda.

COMPRO 7 CELOSIAS DE HIERRO DE ocasión de m. 1.32x2.85, ocurrir calle Jujuy 1366, de 5 a 7 p. m. v23

COMPRO UN BANDONEON DE 71 BAjos, no pago más que 60 $, Moldes 2555, Belgrano. v20

COMPRO SIERRA ALTERNATIVA, grande, en perfecto estado, Florida F. C. C. A., Coronel Rosetti 571, Luis Sanjurjo.

COMPRO 14 KILOMETROS VIA DEcauville y zorras para transporte de leña. Ofertas con últimos precios a casilla de correo 1894. v20

HIERRO, CHAPA Y TUERCAS, CUALquier clase, compro; E. Unidos 2864. v21

MOLINO AERMOTOR, BUENA CONDIción, compro; dirigirse propietario Santa Fe 255, Caseros, F. C. Pco.

PERSIANAS METALICAS DE ENRROllar, necesitamos; T. Olazábal 4119.

PLOMO VIEJO COMPRAMOS CUALquier cantidad, buen precio, Independencia 1822. v20

QUEREIS GANAR DINERO? MAQUINIStas, foguistas, compramos ceniza de carbón coque limpia, en bolsas, pagándose bien, Tucumán 684.

COMPRA Y VENTA DE MAQUINAS

ANTES DE COMPRAR UN MOTOR eléctrico, consulte Ecuador 373, U. T. 2758, Mitre, ocasiones de 1 a 50 HP., toda venta es garantida. v21

A PRECIOS SIN COMPETENTE LIQUIdamos máquinas y motores de todas clases y fuerzas López y Novea, Gazcón 190, U. T. 1870, Mitre.

BOMBA "MARELLI" 1 HP., C. C., DE ocasión, se vende, Paraná 467.

CALDERA BABCOCK, CASI NUEVA, con 120 metros calefacción y superkeater, vendo; Balcarce 354.

DINAMO P. GALVANOPLASTICA, 100 amperes, con motor acoplado, vendo completo; Corrientes 2164.

GUILLOTINA PARA CARPINTERIA EN buen estado compro, Salguero 1455.

GRUA ELECTRICA, 5 TONELADAS, 16 metros entre rieles, en venta Uruguay 818. v20

INYECTOR DE ALIMENTACION DE caldera, diámetro descarga 2 3|4 pulgadas, pudiendo funcionar presión variable entre 5 y 10 atmósferas, una válvula toma vapor mismo inyector, un robinete de paso toma de agua; se necesita, nuevo o en perfecto uso; Perú 237. v24

MAQUINA A VAPOR PARA HACER polvo de ladrillo, vendo, Moreno 235.

MAQUINAS DE AGUJEREAR Y recalcar, fuelle, bigornia, vende; Gazcón 822.

MONTACARGAS A MANO, VENDESE 100 $; Cabildo 4040.

MAQUINARIAS DE CARPINTERIA, ocasión en venta, Uruguay 818. v20

MOTORES DIESEL, NAFTA Y VAPOR, en venta, Uruguay 318. v20

MOTOR NAFTA, HART PARR, PARA arar, vendo completo, Rivadavia 620, escritorio 12. v22

MOTOR SEMI-DIESEL, GAS-OIL, NUEvo, 20 caballos, completo, con todos los accesorios, vendo, B. Mitre 760. v23

MOTORES ELECTRICOS DE OCASION, garantidos, en perfecto estado, se venden, Paraná 467.

MOTOR A NAFTA, TIPO MARINA, 2 CIlindros, 6 caballos, nuevo, con magneto Bosch y carburador primera calidad, vendo, B. Mitre 760. v21

MOTOR A PETROLEO, CON DINAMO de 30 H. P., 6 motores eléctricos, desde 5 a 1|2 H. P., vendo, Avda. La Plata 1582.

MOTORES, MAQUINAS INDUSTRIALES, chapas, caños, tanques, desnatadoras, etc., vendemos de ocasión, The Barbicane Co., Lavalle 1521.

MOTORES DIESEL, GAS POBRE, VApor, con o sin dínamo, acoplados, se venden, "Electricidad y Maquinaria", Chacabuco 428.

MOTOR 6 HP, CONTINUA, PERFORAdora, esmeril, fragua con motor 1|2 HP adjunto a ventilador, todo en perfecto estado, se venden; Ecuador 944, fondo. v21

MAQUINA TAGLIARDELLI O DE otros sistemas, a mano, para picar tocino en cuadritos, preciso completa, con todos sus discos, hacer ofertas a Tacuarí 956. v21

SE VENDE UN MOTOR MUY BARATO; Rivadavia 5026.

SIERRAS, HOJAS SIN FIN, SE NECEsitan. Por carta Zavaleta 251.

TRANSFORMADOR ALTERNADA A continua, 50 amperes, se vende de ocasión, Paraná 467.

VENDO SIERRA GUILLIET 1m20 DE volante, semi nueva; Bella Vista 560.

VENDENSE MOTORES 12 CABALLOS tracción, perfecto estado, 1.500 $ uno; Tevien-Azcuénaga, Central Argentino v30

VENDO MOTOR CLAYTON 10 CABAllos, en buen estado y molino hacer polvo, Rosario 228.

VENDO PRENSA PARA FABRICACION de mosaicos, ocasión, Avilés 3158, Belgrano. v22

MATERIALES DE CONSTRUCCION

A COMPRAR USADO CINC, TIRANTES, machimbre, etc., Lacroze 3824. v21

A IRIGOYEN 1544, LIQUIDA CHAPAS maderas y materiales usados. v20

A GOROSTEGUI COMPRE, 3x6, 0.75, 3x8 38; 1x3 25; Irigoyen 1544. v21

A 0.25 CTS. METRO 3x3 Y 3x4 CHAPAS zinc desde 0,50 cts., usados, Pueyrredón 623. v23

A $ 3, 5, 7, 15, 25 y 35; MAS DE MIL puertas y ventanas nuevas, Charcas 2940. v21

A $ 150 CASILLAS DE MADERA DESarmables, nuevas, pida catálogo, Charcas 2940. v21

A $ 0.11 PIE CUADRADO VENDO TIrantes 2x3, 3x3, 3x4, muy barato, varias puertas, usadas, Rivadavia 2633. v21

A BINAGHI Y CIA. REMATARAN HOY a las 2 p.-m., artículos rurales, maderas, almacén, etc., Lima 1563.

A COMPRAR USADAS: PUERTAS, ventanas, celosías, columnas y tablones, Triunvirato 999.

A 75 CTS. EL METRO TIRANTES 3x6 nuevo; 3x3 a 38 y 1x3 a 12 1|2, Charcas 2940. v21

A $ 3.75, CHAPAS CANALETA 7' INglés nuevas, 8 $ 4.25 y 9 $ 5.20, Charcas 2940. v21

A 12 1|2 CTS. EL METRO LINEAL MAchimbre 1x3 nuevo de 1ra. y 1|2x6 a 14. Charcas 2940. v21

A COMPRAR BARATO, CHAPAS CINC, tirantes, machimbres, tablas, tablones, puertas, ventanas, columnas, cabriadas, etc. usados, Pavón 1450.

A COMPRAR BARATO, POSTES 3x3.070, 4x4 1.40, alambre 0.46, puertas 3x1.10.20, 2.50x1.15-15, cocina 2x0.65-10, nuevas 3x1.10-25, cocina 2x0.70-14, barandas 0.80, cenefas 0.60, columnas 1.70, palmas 0.50, alfajía tea 0.10 ventanas 4, 6, 8, 10, no olvidar, San Juan 2646. v21

BALDOZAS COLORADAS NUEVAS A 36 $ el millar, vendo, Salta 1953. v22

CHAPAS 1er. USO DE 6, 8 y 10 PIES, liquido 200 y maderas, Pueyrredón 115.

CHAPAS, TIRANTES, MACHIMBRE, puertas, ventanas, tablas y otros, vendo; Chiciana 3674. v21

MATERIALES DE CONSTRUCCION

CHAPAS CEMENTO-ASBESTO, 1.20x1.20 y 60x60 cm. para techos y paredes, vende, B. Mitre 760. v22

CHAPAS CINC, NUEVAS, 7 PIES, 3.60; 8 pies 4.10, 9 pies 5.00, 10 pies 5.50; Salta 1953. v21

CHAPAS CINC DE 5 A 10 PIES, TIRANtes tea, hierro I, machimbre 1x3, 1x6, 1|2x6, tablas y tablones, spruce y tea, cabriadas, postes, alambre tejido, puertas, ventanas, celosías, etc., todo usado, vendo Salta 1953. v21

LIQUIDO, COMO NUEVO, PUERTAS zaguán, cancel, negocio, patio cocina, w. c., ventanas, celosías, piso, cielo raso, alfajías, listones, tablas, tablones, tirantes 2x3, 3x3, 3x4, 3x6, 3x9; chapas de 4, 5, 6, 7, 8, 9 y 10 pies; caños, bombas, tanques, etc.; Rivadavia 3126, (U. T. 4378 Mitre). v22

OCHO RICAS PUERTAS CEDRO, FRENte de almacén hierro con cristal, de ocasión, baratísimo, se vende, Av. Alvear 3379. v21

PAVON 1450 ES LA CASA QUE VENDE materiales de construcción, usados, más barato.

PARA COMPRAR BARATO Y ENCONtrar surtido de materiales usados, Salta 1953. v21

PUERTAS TIRANTES DE HIERRO Y tea, chapas, etc., vende Independencia 2770. v20

TIRANTES DE ACERO, PERFILES 0.08 al 0,60, se venden muy barato; Córdoba 2944. v21

VENDO HIERRO, CHAPAS CINC DE 4 a 12, machimbre, Rosario 228.

VENDO LADRILLOS $ 17 EL MIL, entregado en obra, horno, Río Cuarto 775. v29

VIAS DECAUVILLE, CHAPAS CINC COmo nuevas, cabriadas y tirantes hierro madera 3x3, 3x4, 3x6, puertas, ventanas, usado vendo barato, Triunvirato 701, E. Rodríguez. v21

COMPRA Y VENTA DE AUTOMOVILES y ACCESORIOS

AUTOMOVIL DELAGE SE VENDE, Las Heras 3361. v20

AUTOMOVILES NUEVOS Y OCASION, Uruguay 318. v20

AUTOS, CAMPO Y CIUDAD LIQUIDAmos, Av. de Mayo 1035 y Rivadavia 1032 v21

AUTOMOVIL FORD, DOBLE FAETON, semi nuevo, vende Santolaya, Santa Fe 1299.

AUTOMOVIL S. P. A., EN PERFECTO estado, doble faetón, se vende, Rivadavia 7268, de 8 a. m. a 12. v22

AUTOMOVILES PARA CAMPO Y CIUdad, nuevos y usados, baratos; Pueyrredón 1284. v22

AUTO VENDO LANDAULET Y DOBLE faetón, marca francesa y chassis Argill, Alsina 1766. v21

AUTO LANDAULET LISTO PARA EL trabajo de taxímetro $ 550 m|n a contado, se vende, Santa Fe 1451, capital.

AUTO DAIMLER 30 HP., FAETON ALto, turismo, a prueba, vendo primera oferta, por ausentarme, San Juan 844.

AUTO ITALIANO "SCACCHI" FAETON, como nuevo liq., 4300 $, y Renault 3800 pesos, Cangallo 1974.

AUTO FRANCES PIERRON, MANEJO interior, dinamo, único modelo en el país, liq. Exp., Cangallo 1974.

AUTO PANHARD, LIMOUSINE, 18-24, particular, liq. 2800 $, Exposición, Cangallo 1974.

AUTOS: VINOT, DION, FIAT, DURKOPP d. f. 12-16 HP., marcha perfecta, $ 1.000 y carrocerías, vendo, Junín 1650. v20

AUTOMOVIL CHARRON 15 HP., LANdaulet tipo Dion, a toda prueba, Deán Funes 455. v21

AUTOMOVIL DION BOUTON, TAXImetro, en buen estado, se vende, verlo Cangallo 1667, de 2 a 4 p. m. v20

AUTOS, VALVULAS EN ACERO AL NIquel a 3 y 4 $ c|u., concluidas, fábrica Olleros 1701. v21

AUTOMOVIL "GERMAINE", 4 CILINdros, 16 HP., con poco uso, carrocería limousine, se vende; Venezuela 860. v21

AUTO LANDAULET DELAGE 12-16, trabajando, se vende urgente, por ausentarme, verlo hasta las 10 a. m., Juncal 2041.

AUTOS: LA COTIZADORA— MORENO 722, vende marcas europeas limousine, landaulet, faetones para campo y ciudad, voiturettes, camiones, chassis de ocasión.

AUTOS RENAULT, LA CASA CABAL ha adquirido todo el stock de autos Renault, nuevos, que había en esta plaza y los ofrece al público a precio de verdadera ocasión, Callao 11. v23

AUTO AMERICANO, DOBLE FAETON, arranque automático, luz eléctrica, etc., etc., casi nuevo, véndese por mitad de su precio, ha corrido solamente 600 kilómetros; Tucumán 773. v21

CARROCERIA LANDAULET, DOS CRIStales, se vende, Montes de Oca 575.

CARROCERIA LIMOUSINE SE VENDE, Gral. Urquiza 1281.

CARROCERIA DOBLE FAETON, ITAlia, poco uso, se vende; Rivadavia 4973.

CARROCERIA DE ALUMINIO REGIA, D. J., nueva se vende, Chile 501.

CARROCERIAS USADAS, LANDAULET, doble faetón y voiturette, liquidamos; Pueyrredón 234. v22

CARROCERIAS LANDAULET Y LIMOUsine, liquidamos, Avda. de Mayo 1035. y Rivadavia 1032. v21

CARROCERIA LANDAULET DION Bouton, 2 vidrios, vendo barata; Anchorena 1703.

CAMIONES QUE VENCEN PANTANOS con tracción a las cuatro ruedas. Pidan catálogos y detalles a sus únicos introductores Billiet y Cía., Sarmiento 381, B. A.

DOBLE FAETON S. P. A. DE HUELLA y chassis vendo urgente, Rivadavia 1773

ESPLENDIDA VOITURETTE Oackland, 6 cilindros, se vende, no se trata con corredores, Belgrano 923, de 10 a 12 m. v22

ESPLENDIDA DOBLE BERLINA BERliet, máquina muy económica, para campo o ciudad, por ausentarse su dueño, se vende baratísima, Av. Alvear 3379. v21

FORD DOBLE FAETON, CINCO MESES uso, bien conservado, vendo barato, M. Manghi, Viamonte 1524.

FORD DOBLE FAETON, 1.60 SEDAN, voiturette, en perfecto estado, Ayacucho 774.

FIAT, DOBLE FAETON, 24|30 HP., perfecto estado, especial para campo, vendemos barato; Pueyrredón 234. v22

FACILMENTE VENDE SU AUTOMOVIL o compra visitando la Exp. Cangallo 1974, por que adelanta dinero a cuenta de venta.

FORD TIPO SEDAN, FLAMANTE, días uso, patente paga y otras mejoras, liquido 2.500 $, en el acto; Maipú 130, de 10 a. m. a 5 p. m.

POR UN AUTOMOVIL PERMUTO 38 CAballos y yeguas de tiro y silla, 8 potrancas de 2 1|2 años, 10 potrillos de 1 1|2 años, 5 potrancas de 1 1|2 años y 25 potrillos mamones, escribir casilla correo 215.

RENAULT 12|16, VENDO, B. sur Mer Mer 445. v21

RENAULT DE 2 CILINDROS VENDO verlo San Luis 2444, de 2 a 4 p. m. v21

SE LIQUIDAN 3 AUTOS LANDAULET, nuevos, Barré motor Ballot, Bmé. Mitre 1482. v20

VOITURETTE HURMOBILE 4 C., VENdese, 2.000 $; Lavalle 1958. v21

VENDO BARATO, CARROCERIA LANdaulet, diferencial Renauld, Mocoretá 970. v20

VOITURETTE RENAULT, 2 C., PERfecto estado, vendo 800 $, Paseo de Julio 134.

VOITURETTE 24-30 HP., DE HUELLA y gran Sport vendo urgente por ausentarme a Europa; verla de 10 a 12 y de 2 a 3, en Suipacha 27.

CHAUFFEURS PEDIDOS Y OFRECIDOS

CHAUFFEUR MECANICO SOLTERO, se necesita, Montes de Oca 575.

CHAUFFEUR PRACTICO PARA FORD, ofrécese, particular, casa comercio o campo, Vicente D., Pozos 1329. v20

CHAUFFEUR JOVEN, SIN LIBRETA, SE ofrece, práctico, para el campo o acompañar en la ciudad; Esmeralda 959. v21

CHAUFFEUR SE OFRECE 6 años en una sola casa, buena presencia, 120 $, Gallo 2456. v20

CHAUFFEUR MECANICO, BUENA PREsencia y buenos comprobantes, se ofrece ciudad o campo, P. G., Larrea 847. v22

CHAUFFEUR JOVEN, ITALIANO, SE ofrece para casa particular sin pretensiones y con certificados, Deán Funes 1167. v21

CHAUFFEURS: ACADEMIA ITALIANA, enseñanza rápida con varios automóviles, lecciones día y noche, manejo y teoría 30 $; no cobra adelantado, Güemes 3544. v31

CHAUFFEUR MECANICO JOVEN, conociendo varias marcas, libretas de España y de ésta, tiene certificados y recomendaciones para casa de familia, sin pretensiones a A. Martínez, Bmé. Mitre 2201. v22

CHAUFFEUR SE OFRECE, CON CERTIficados de haber estado seis años en una casa importante, para casa particular o establecimiento comercial, cualquier marca y fuerza de auto; Famatina 3571, A. F. L.

SE OFRECE JOVEN CHAUFFEUR ITAliano, para casa particular o comercio, prefiere para campaña, sabe manejar Ford, Warnes 1599.

ANIMALES Y RODADOS

AZCUENAGA 726 LIQUIDAMOS 400 carruajes para ciudad o campo. v20

ATENCION: SULKYS AL ALCANCE DE modesto bolsillo, vendemos Callao 255. v21

ATENCION: CARRUAJES PARA CAMpo y sulkys de todas clases, vendemos, Callao 255. v22

ANIMALES Y RODADOS

ALSINA 2953, GRAN SURTIDO breacks, americanas, 2, 4, 6 y 9 asientos, dockarts. v21

BREACK ESPECIAL PARA COCHERIA, en buen uso, se vende; Corrientes 2180.

BICICLETA 15 DIAS USO, COSTO 200 $, vendo por $ 60; otra buen uso 29 $; Larrea 1474.

BICICLETAS Y MOTOCICLETAS SE LIquidan muy baratas, garantidas, Piedras 451.

BICICLETAS, MOTOCICLETAS, MAQUInas de escribir, ocasiones, vendemos, The Barbicane Co., Lavalle 1521.

BICICLETA ESPLENDIDA POR ausentarme liquido, Carlos Calvo 1045, Fagioli.

CHARRET LIVIANO CON O SIN guarnición vendo barato, Emilio Mitre 429.

CANARIOS CANTORES, GARANTIDOS, vendo 5 $ c|u., hamburgueses, Larrea 1474.

CARRUAJES TODAS CLASES, LIQUIDAmos Av. de Mayo 1035 y Rivadavia 1032. v21

CABALLOS VENDO 4 DE TIRO LIVIAna, baratos, Ramos Mejía, F. C. O., Alno, baratos, Ramos Mejía, F. C. O., Al-

CARRITO O CHARRET, CABALLO Y montura, vendo de ocasión, Catamarca 371.

COCHE 4 RUEDAS CON TOLDO, 6 as, vendo $ 220, yegua oscura, bonita, andar y tiro 40 $, todo atado, $ 260, Cabildo 2630. v21

CHATITAS Y CARRITOS DE VARIAS clases, vende, Agustín Devoto; Gazcón 822.

DESEO UNA JARDINERA PANADERO buen uso dos ruedas, datos Moreno 1360 dpto. 2, urgente.

EXPOSICION VEHICULOS DE FOO. DIchio y Cía. se trasladaron a Callao 255. v24

FUNEBRES MODERNOS, VENDO NUEvo desde 1,500 $, fábrica, Carlos Calvo 3080. v21

GALLINAS, POLLOS WYHANDOTTE, blancos, incubadora y tanque para baño, vendo, Triunvirato 130.

GRAN STOCK DE CARROS, CARRUAjes, lonas, guarniciones, etc., nuevos y de ocasión, en venta particular, por cuenta de sus dueños, Cangallo 2551 al 99, Nalé. v21

MILORD BUENO SE VENDE, TRATAR Los Patos 2535, de 6 a 12 m. v29

MOTO TIMON 3 HP., CON HELICE, véndese 140 $; Cabildo 4049.

MOTOCICLETA "POPE" BUEN USO se vende; Bella Vista 292. v22

MILORD PARTICULAR SE VENDE, Callao 2348.

MILORD LLANTAS DE GOMA, breack, sulkys, chatitas, vendo México 3080. v21

MOTO "READING STANDAR", 7 H. P., con side-car, se vende muy barato, verla Cerrito 352.

MOTOCICLISTAS: VENDO SIDECAR mil, en perfecto estado; Humberto I 879. v21

MOTOCICLETA ESPLENDIDA, semiusada, americana, 2 cilindros, 7 HP, con desembrague, se vende barato, calle Guido 1521. v21

MILORES, AMERICANAS, FAETON, coupes, sulkys con y sin capota, dockart, y guarniciones, usados y nuevos, liquidamos, Pueyrredón 234. v22

OPORTUNIDAD, VAGONETA, BREACK, tilbury de capota, liquidamos Callao 255. v21

PALOMAS MENSAJERAS VENDO A 1 $ c|u., Colombres 890. v22

PERROS DOS: UNO BULLTERRIER Y uno basto outerri, vendo, Cabello 3901. v21

PERROS OVEJEROS COLLIE, BULLDOG, policía, guardianes, bullterrier, Pomerania, gatitos Angora; Humboldt 2342. v25

POTROS, YEGUAS, CABALLOS MULAS, carros, chatas, guarniciones, etc., venderemos en remate en nuestra casa, Brasil 3151 el domingo 22 a las 2 p. m. Detalle: 32 potros pesados y livianos, 57 yeguas íd íd, 22 caballos, 4 mulas de 1,55 de alzada, etc., etc.—Grippo y Bollón. v22

SE VENDE CARRITO DE REPARTO Y enseres, Liniers 551, fábrica. v20

SE VENDE CACHORRO DE CAZA, Bozo 1638.

SE VENDE UNA CHATITA CON MONTUra y caballo, Olavarría 1533.

SE VENDE CANASTO DE 4 RUEDAS, único en Bs. As., y un petizo de tiro a solo y de andar; Cabrera 3056.

VENDO CHATITA CON TOLDO, 1000 K., poco uso, avenida Sarmiento 1820. v21

VENDO CABALLO JOVEN, DE TIRO, especial para cualquier reparto, a toda prueba, Sadi Carnot 658. v20

ALQUILER de CASAS y DEPARTAMENTOS

ALQUILASE CASA, POZOS 521, 12. HAbitaciones, verla de 9 a 11. v21

ALQUILO DEPARTS. BARATOS, MAZA 557 y Boedo 467.

A $ 95 DEPARTAMENTO NUEVO, 4 piezas, Lavalle 1673.

ALQUILASE CASA DE ALTOS PARA familia, Lima 1208. v20

ALQUILO DEPARTAMENTO CON TODO confort, barato, 25 de Mayo 749. v21

ALQUILASE DEPARTAMENTO, SALA Y antesala, por 35 $, Terrero 636, Flores.

ALQUILO CASA 4 PIEZAS, 70 $, LUZ cloacas, subterráneo, Hortiguera 373.

ALQUILO CASITA SALA, COMEDOR Y 3 piezas y demás, 65 $, Muñiz 1235.

ALQUILASE HOTELITO LINDO Y COmodo, Paraná 153. v21

ALQUILASE CASA DE 6 PIEZAS Y demás comodidades, Est. Unidos 1354.

ALQUILO CASA, RIO DE JANEIRO 456, 6 habitaciones, baño, hall y comodidades

ALQUILASE 24 DE NOVIEMBRE 430, moderna casa alta, verla a toda hora. v21

ALQUILASE CASITA 5 HAB., JARDIN y fondo, 1 c. subte., Bustamante 150, de 3 a 5.

ALQUILASE DEPARTAMENTO DE 4 piezas, balcones, 100 $; Belgrano 2880, 1er. piso. v20

ALQUILANSE, PLAZA MAYO, VICtoria 452, casas de 10 piezas a $ 230, piezas y sótano como para depósito.

ALQUILO EN VILLA URQUIZA CASA 5 piezas y comodidades, Avenida Olazábal 4675. v21

ALQUILO DPTO. TRES HABITACIONES y dep., San Juan 2824, tratar al 2828 2o. piso. v22

ALQUILASE CASA PARAGUAY 2026, 10 piezas, y demás comodidades, en 165 $, abierta de 1 a 5; tratar Ayacucho 664.

ALQUILASE CASA BAJA, PIEDRAS 654, cuatro piezas y dependencias, Verla de 10 a 12 m., precio 135 $. v22

ALQUILASE CASA REGIA 7 PIEZAS, baño, hall y demás confort, actualmente la ocupa su dueño, bulevar Garay 2624.

ALQUILO CASA EN 50 PESOS, SALA Y tres piezas, Pavón 2711, tratar Charcas 3100.

ALQUILASE CASA ALTA, 5 PIEZAS, cuarto de baño, recién empapelada, 85 pesos, Lambaré 1241. v21

ALQUILASE CASA DE 7 PIEZAS, RIVAdavia 7911, precio 110 $, verla y tratar en la misma, de 2 a 5 p. m. v21

ALQUILASE CASA, GALLO 1742, CASI esquina Santa Fe, tratar San Luis 2994, U. T. 3705, Mitre.

ALQUILASE DEPARTAMENTO MOderno, 3 piezas y dependencias, Corrientes 1455. v21

ALQUILASE LINDA CASA 4 PIEZAS, baño, 1 de servicio, ag. corr., cocina, Terrada 864 70 $. v20

ALQUILASE LINDA CASA 4 PIEZAS, 1 servicio, baño, cocina, ag. corr., Gaona 1035, 100 $. v20

ALQUILO CASA EN 45 $, SARMIENto 2831, estación Mitre y Borges, F. C. C. A. v21

ALQUILASE CASA AMPLIA, ENTRE Ríos 1661, tratar 8 a 10 a. m. y 2 a 5 p. m. v20

ALQUILASE CASA MODERNA CON 9 piezas, jardín y demás comodidades; Rincón 50. v21

ALQUILASE CASA Gral. URQUIZA número 1791, cuatro habitaciones y dependencias. Abierta de 9 a 12 m. v21

ALQUILASE DEPTO. ALTO, ESTILO casita, 3 piezas y una chica, Moreno 2417. v21

ALQUILASE CASA COMODA EN FLOres, con fondo, verla de 2 a 5, San Eduardo 1857. v21

ALQUILASE, BELGRANO 481, DEPARtamento moderno de 4 habitaciones y dependencias, portero, Bolívar 890. v21

ALQUILO DEPARTAMENTO A LA CAlle, 5 habitaciones, confort, 140 $, Talcahuano 451. v21

AMPLIA, NUEVA Y HERMOSA CASA, alquilo, alquiler conveniente; Pichincha 1033. v20

ALQUILASE CASA DE 7 PIEZAS, 2 DE servicio, dependencias y terraza, Gral. Urquiza 176. v20

ALQUILASE UNA CASA Y UN DEPARtamento, Bolívar 332, tratar Sgo. del Estero 481. v20

ALQUILANSE DEPARTAMENTOS DE 2 piezas y comodidades, México 3420, tratar Sgo. del Estero 481. v20

ALQUILASE CASA 12 PIEZAS, 2 BAños, calefacción, subsuelo, 450 $; Maipú 1220. v30

ALQUILAMOS ESPLENDIDO DEPARTAmento y piezas regiamente amuebladas y con pensión, baño caliente, calefacción, etc, Av. de Mayo 1298, 1o a 6o. v20

ALQUILANSE CASAS NUEVAS, 6 AMplios dormitorios, sala, comedor, baño instalado y comodidades, S. del Estero 1317. v21

ALQUILASE CASA 2 PIEZAS Y UNA chica, cocina, galponcito, fondo, agua corriente; Colodrero 3432, Villa Urquiza, tratar Azcuénaga 565. v21

ALQUILO CASA ALTOS, MODERNA, 7 lujosas habitaciones, vestíbulo, demás comodidades, Cochabamba 2314, tratar 9 a 11,30 y 3 a 6. v22

ALQUILER de CASAS y DEPARTAMENTOS

ALQUILASE CASA, BARTOLOME MItre 2255, 10 habitaciones, galpón, sótano, 3 patios, 240 $. v20

ALQUILASE CASA MODERNA, 1er. piso, 7 habitaciones, cuarto de baño, a 2 cuadras de la estación de Flores, calle Bolivia 575, tratar, C. Pellegrini 663. v22

ALQUILASE DEPARTAMENTOS CENtrales de 5 habitaciones y demás comodidades, con artefactos, luz y baño completamente instalados; Alsina 730, precio 120 $.

ALQUILASE DEPARTAMENTO LUJOSO, frente a la plaza del Congreso, Victoria 1578, de cuatro habitaciones y demás comodidades, con artefactos luz y baño completamente instalados.

ALQUILASE $ 33 CASA, CENTENERA 2033, salón, 4 piezas, servicio, agua corr., tranvías 26 y 44 que pasan por Asamblea, llaves al 2025, tratar Córdoba 3941, dep. 4.

ALQUILASE JUNIN 1281, ALTOS, ENtre Arenales y Juncal, casa de 4 piezas, 1 de servicio, 2 w. c., cuarto de baño y demás comodidades, precio 130 $, verla de 9 a 11 y de 2 a 5, tratar Sáenz Peña 1682.

ALQUILASE HERMOSA CASA EN VIlla Devoto, Av. América 4119, esq. Mercedes 4718, comp. de 5 habitaciones, hall y dependencias, instalación eléctrica; artefactos, baño instalado, cochera, caballeriza, gran jardín, a una cuadra del tranvía Lacroze, parada América, 4 del 85, combinación subterráneo, 86 y a 6 del F. C. P. Precio 140 $.

BUENA CASITA SE ALQUILA, 85 $, Olleros 2452, entre Cabildo y Zapata.

BUSTAMANTE 27, SOBRE ESTACION subterráneo, alquílase casa moderna, 4 piezas, baño instalado, dependencias, muy barata. v20

BELGRANO, REGIO PETIT HOTEL, 8 habit., 2 jardines, 2 pisos se alquila, 2 cuadras Cabildo y estac. eléctrico Golf, Olleros 2125, muy barato.

BELGRANO, CASA AMUEBLADA, 5 CUAdras de la estación y a 2 cuadras de las barrancas, con 9 habitaciones, cocina, cuarto de baño lujoso, agua caliente, luz eléctrica, teléfono, jardín en perfecto estado, cloacas listas, Chalet bajo y esquina, precio $ c|l. 500. Tratar 11 de Septiembre 1609, esquina Pino, todas las tardes de 4 a 5. v31

CASA SIN ALTOS, MODERNA, 7 PIEZAS, 120 $, Obligado 1159, Belgrano. v20

CASITA CHICA, TODAS COMODIDADES, se alquila, Guardia Vieja 4317. v26

CASITA DEP., MODERNO, 4 H., cloacas, electr., alquilo 60 $; Giribone 287.

CASITA 4 PIEZAS, 85 $ ALQUILASE, Estados Unidos 1927. v21

CASA DE 6 PIEZAS, 100 $, LUZ ELECtrica, comodidades, Charcas 3322. v21

CASA BAJA SIN ALTOS, SE ALQUILA, 7 habitaciones; E. Unidos 2519.

CASA CABALLITO, TRES PIEZAS, 15 $, alquilo, 1152 B. Irigoyen.

CASA BAJA, 4 PIEZAS, baño, ETC., alquilo; Andes 328.

CASITA TRES PIEZAS Y UNA CHICA y baño, etc., alquílase; Catamarca 274.

CASITA 3 PIEZAS ALQUILASE, PUAN 619, Caballito.

CASA ALTA, 2o. PISO, CORRIENTES 567, 5 piezas, servicio etc., 120 $. v20

CASITA CHICHE 100 $ 6 PIECITAS, azotea, luz eléc. alquilo, Almagro 375. v21

CASITA SE ALQUILA, PRECIO MODIco. Pasaje Bollini 2187. v2

CASA SALTA 515, SE ALQUILA, TRAtar Moreno 1230. v21

CASA ALQUILO, HUMBERTO 469, NO hay papel, verla de 1 a 5. v21

CASA 7 PIEZAS ALQUILO, CABALLIto 762, 100 $. v20

CASA BAJA, 6 HABITACIONES, TRANvías al frente, 80 $, Cochabamba 4123.

CASITA 3 PIEZAS, 50 $, AGUA, PATIO, se alquila, Rafaela 4302, subterráneo.

CASA BAJA, PUEYRREDON 2133, PIEzas 7, baño, despensa, etc., precio 150 $. v21

CASA LUJOSA, SE ALQUILA, PARANA 372, verla de 1 a 5 p. m., tratar Viamonte 920. v21

CASITA MUY CENTRAL, SGO. DEL Estero 213, baja, independiente, refaccionada, 120 $. v20

CASA CENTRAL RECIEN PINTADA, con todas comodidades y portero, se alquila, verla y tratar Salta 480. v20

CASA NUEVA, 4 PIEZAS, 4 CUADRAS subterráneo J. Ma. Moreno, alquilo, 75 $, Viel 314. v20

CASA MODERNA, LUJOSA, CONFORT, 5 piezas, alq. precio actualidad, B. Mitre 4329. v21

CASA REGIA, RIVADAVIA 5909, LOCAtario actual vende moblaje importado de 10 en adelante, alquilase 180 $.

CASA BAJA SE ALQUILA 5 PIEZAS, 2 de servicio y demás comodidades, sótano, cloacas, 130 $, Azul 133, Flores.

CASA QUINTA EN BURZACO DE 10 HAbitaciones, dependencias y dos cuadras de terreno, se alquila, Av. de Mayo 945.

CASA ALTOS, ALQUILASE, 3 PIEZAS, Escribano 112, subterráneo R. Janeiro 4 cuadras al Norte, 55 $.

CASA MODERNA ALQUILA, SALA, tres piezas, baño, cocina, Patagones 1765, 2 a 5 p. m. v20

CASA SE ALQUILA, 8 PIEZAS Y grandes comodidades, verla de 8 a 11, Pichincha 1412.

CASA CHICHE ESQUINA, 5 HAB., EN lo mejor Palermo, Malabia y Cervi-ño.

CEVALLOS 637, ALQUILO CASA ALTA, moderna, 6 grandes piezas, con aire y sol; verla de 2 a 5, alquiler 140 $.

CASA ALQUILASE, 6 PIEZAS Y DEpendencias, arreglada, 130 $; Catamarca 693.

CORRIENTES 534, DE 10 HABITACIOnes y comodidades, se alquila; tratar Sgo. M. Vadell, Corrientes 1220.

CASA DE 8 HABITACIONES, ETC., SE alquila, actualmente ocupada por los dueños; verla de 1 a 5 p. m., B. Mitre 4165. v21

CASITA INDEPENDIENTE, HALL, 5 piezas, c. de baño instalado, se alquila en 150 $, a 2 cuadras de Callao, Peña 2015, verla de 2 a 4. v20

CASA DE ALTOS, CON 9 HABITACIOnes, 2 cuartos de baño, 2 cocinas, un gran patio y demás comodidades, se alquila, Corrientes 3847. v21

CASA, 1 C. SUBTERRANEO, 6 PIEZAS, a la calle, baño, cocina y comod., se alquila 80 $, Yerbal 610, alt. Rivadavia 5200, Tratar Pasco 989.

CASITA CHICHE 4 HABITACIONES, jardín, patios, baño instalado, agua caliente, cocina económica, electricidad, se alquila 100 $, Anchoris 26, de 2 a 4. v20

CHALET FRENTE ESTACION LINIERS, Gana 160, alquílase, 6 piezas, subsuela, agua corriente, baño y cocina instalados, hall, etc., precio módico, tratar Lavalle 485, de 12 a 5 p. m. v20

COGHLAN, A UNA CUADRA DE LA estación, alquílase casita 2 piezas, c. baño, electricidad, cocina, gas, aguas corrientes, todo un chiche, 55 $; Estomba 2825.

CASA MODERNA CON GARAGE, ALQUIlo barata, sala, antesala, comedor, 3 dormitorios, 2 de servicio, cuarto baño completo, frío y caliente, gran cocina, etc., mejor barrio de Belgrano, 2 cuadras est. Colegiales, 2 de Cabildo, Céspedes 2644. v20

DEPARTAMENTO 2 PIEZAS, PATIO, etc., alquilo 65 $; Belgrano 1817. v21

DEPTO. 2 PIEZAS, OTRA CHICA, LUZ eléctr. paga, alquilo 47 $, Río IV 269.

DEPARTAMENTO DE 3 PIEZAS Y DEpendencias, Larrea 434. v21

DEPTO. ALQUILO, 3 PIEZAS, baño, $ 42, San Antonio 631, B. al Norte. v21

DEPARTAMENTITO 2 PIEZAS, 35 $, Gurruchaga 4 57 (Palermo). v23

DEPARTAMENTO SE ALQUILA 3 PIEzas y baño, Tacuarí 1581, B. A. v20

DEPARTAMENTO GRANDE Y NUEVO, alquilo, Tucumán 3054. v20

DEPARTAMENTO CONFORTABLE, 4 piezas, se alquila, San Juan 977. v20

DEPARTAMENTO SE ALQUILA, CON 3 piezas, precio 50 $; Charcas 4213. v21

DEPARTAMENTO DE 2 HABITACIONES, baño instalado, en $ 70, Belgrano 842.

DEPARTAMENTO pequeño, AEREADO, 2 piezas, baño, 50 $, Suipacha 1403.

DEP. BAJO, SIN ALTOS, 3 PIEZAS grandes, gran patio, etc., 50 $, Garay 2368. v25

DEPARTAMENTO ALQUILO DE UNA pieza, amplio y ventilado, 31 $, Alsina 3035. v23

DEPARTAMENTO ALQUILO, 3 PIEZAS, pesos 30, Darwin 943, verlo de 2 a 4, tratar C. Pellegrini 636. v21

DEPARTAMENTOS AMUEBLADOS, LUjosos, 5 y 9 piezas, alquílanse, Viamonte 752, 776 y Lavalle 730. v13m.

DEPARTAMENTO 4 PIEZAS, A LA calle, baño completo, alquílase; Estados Unidos 2006. v23

DEPARTAMENTO ALQUILASE, 4 PIEzas, mucha luz, seco, 60 $; Catamarca 693.

DEPARTAMENTO COMODO SE ALquila, 3 piezas, 45 $; Loria 1537, hay electricidad. v21

DEPARTAMENTO SE ALQUILA, 3 piezas, 1 de servicio, 70 $; Independencia 2270.

DEPARTAMENTO LUJOSO, CON 3 HAbitaciones y servicio, se alquila, Estados Unidos 2652. v24

DEP. 2 Y 4 PIEZAS, 1 SERVICIO, baño completo, agua caliente, 45 y 75 $, Rioja 1082. v25

DEPARTAMENTO MUY CLARO, 3 piezas y comodidades, 90 $; Corrientes 1373. v21

DEPTOS NUEVOS, DOS, AEREADOS, 3 y 4 piezas, coc., b., 55 y 65 $, M. de Oca 250. v20

DEPARTAMENTO MODERNO SE ALQUIla, 2 piezas grandes, 2 chicas, baño, luz eléctrica y comodidades 65 $, Belgrano 3174

DEPARTAMENTO LUJOSO, GRANDES salones, todo confort, calefacción central, casa especial para recepciones, fiestas, tertulias, etc. Callao 1433, se alquila. v20

ALQUILER de CASAS y DEPARTAMENTOS

DEP. SE ALQUILA A DOS CUADRAS del subterráneo, Río Janeiro, de 3 y 4 piezas, baño, cocina $ 45 y 60, respectivamente, Quito 4256. v20

DEPARTAMENTO CENTRAL A DOS DE Callao, lleno de sol y luz de 3 piezas, servicio, luz eléctrica, alquilo 75 $, Lavalle 2046. v21

DEPARTAMENTO A LA CALLE, DE 4 piezas y uno interior, de 3 piezas, alquílase, Rivadavia 2750, precio $ 120 y 75; tratar Maipú 66. v29

DEPARTAMENTO DE 3 PIEZAS, baño, cocina y demás comodidades, mucha luz, casa nueva, se alquila, Cevallos número 1237. v21

DEPTO. BAJO, MODERNO, 3 PIEZAS, 2 chicas, gran patio, baño completo, teléfono, regentado por sus dueños, a matrimonio decente, alquilo 85 $; Gallo 1249.

EN ADROGUE, A 1 CUADRA DE LA estación, casa-quinta se alquila. Llaves Sr. Pedrotti, frente a la estación. v21

EN BELGRANO, ALQUILASE CASA CON garage 7 piezas, electricidad, Cuba 2872, tranvía en la puerta. v22

EN CORRIENTES 2560 SE ALQUILA un hermoso departamento de 3 piezas con cuarto de baño instalado y demás comodidades.

EN OLIVOS ALQUILASE COMODA CASA quinta "La Coralia", calle Mariano Pelliza 590, frente al Colegio Internacional, 7 piezas, baño, luz eléctrica, jardines, 120 $ mensuales; verla de 10 a 5; tratar Florida 221, de 3 a 5, mayor Luisoni. v22

EN EL BARRIO NORTE SE ALQUILA casa moderna, con calefacción, sala, hall, escritorio, comedor, office, siete dormitorios, tres cuartos de baño, cocina y cuartos de servicio. Para verla de 2 a 4, Arenales 945, tratar Arenales 951. v24

EN SAN FERNANDO, A UNA CUADRA de la estación F. C. C. A., Oeste, se alquila casa-quinta con 5 piezas, hall, baño, cocina, w. c., 2 piezas para servicio, terreno de 3.000 varas, recién refaccionada, calle 9 de Julio entre Lavalle y Belgrano; tratar J. Gaztelu, Av. de Mayo 575, de 1 a 5 p. m. perm.

FLORES, DEPARTAMENTO DOS PIEzas, 31 $, Helguera 238. v20

FLORES, DOS CUADRAS SUBTERRAneo, alquilo casa todas comodidades, 100 $, Miró 308. v21

LUJOSA CASA, 7 HABITACIONES, ARtefactos, baño instalado, terraza, barato. Rawson 1023. v20

QUINTA CON TRES PIEZAS 20 $, ALquilo, 1152, B. Irigoyen.

SE ALQUILA UNA CASA CON GALPON, Carril 961. v22

SE ALQUILA CASA-QUINTA, ORAN 1259, Floresta. v21

SE ALQUILA CASITA DE 3 PIEZAS Y sala; Yapeyú 962. v21

SE ALQUILA CASITA, C. CALVO 1131, 110, verla de 2 a 5. v21

SE ALQUILA LINDA CASA DE ALTOS, todas comodidades, 80 $; Deán Funes 1911. v22

SE ALQUILA UNA CASA CON 5 PIEzas y dos para servicio, 160 $, Viamonte 882. v22

SE ALQUILA CASA ESQUINA EN AVEllaneda, calle Maipú y Colón, precio 80 $. Ocurrir Mitre 1153, Avellaneda. v21

SE ALQUILA UNA PRECIOSA CASA DE departamentos, Rodríguez Peña 168, precio 180 $. v21

SE ALQUILA EN 55 $ CASA EN FLOres con sala y 3 dormitorios, Franklin 1996, tranvías 89, 99, 84, tratar Independencia 2602.

ALQUILER de LOCALES y ESCRITORIOS

ALQUILO LINDAS PIEZAS PARA ESeritorios, precio barato; Victoria 788. v21

ALQUILASE SOTANO BARATO, 40 $, Bolívar 611. v20

ALQUILASE, PLAZA CONGRESO, ESpléndido local, Rivadavia 1721|23. v22

ALQUILO GALPON 20x11 Y PIEZAS, Cangallo 3455.

ALQUILASE NEGOCIO PARA CUALquier industria, Rivadavia 7116, Flores; 85 pesos.

ALQUILO CASA ESQUINA PARA TAller o pequeño negocio, tiene armazones, muy barato, Chubut 100. v21

ALQUILANSE DOS PIEZAS ESCRITOrios, juntas o separadas, con balcón, Alsina 317.

ALQUILASE ESQUINA MODERNA, UNIca, para almacén, con habitaciones, Potosí y Almagro. v22

ALQUILASE HERMOSO LOCAL CON 3 habitaciones, para familia; Lavalle 2037.

ALQUILO CASA PARA NEGOCIO y familia, cómoda, 90 $, calle Chicago 6640, al lado del correo, Mataderos.

ALQUILASE LOCAL ESPACIOSO, Corrientes esq. Medrano, tratar Corrientes 3453. v23

ALQUILANSE 2 LOCALES CENTRALES, Bolívar 330 y 336, tratar Sgo. del Estero 481. v20

ALQUILASE SUBSUELO PARA DEPOsito o industria, pieza comodidad, calle Guardia Vieja 3540. v20

ALQUILASE BARATO, LOCAL CON galpón y comodidades para familia, Bustamante 1649. v20

ALQUILASE SALON PARA TODO NEgocio; hubo durante 15 años café bar muy acreditado, comodidad familia, Garay 3046. v20

ALQUILASE ESQUINA UNICA, NEGOcio y 4 habitaciones, armazones, instalación eléctrica, agua corriente, Camacuá y Merlo, de 9 a 12. v20

ALQUILO GRAN ESTABLECIMIENTO de hojalatería, cromo litografía sobre metales mecánica, con maquinarias, modernamente montado, Avenida La Plata 1562.

ALQUILASE EN MORENO, FRENTE AL correo, esquina y 5 habitaciones, como para negocio o pequeña industria, precio 35 $; tratar Méndez de Andés 907.

ALQUILO 120 $ LOCAL MODERNO, 2 grandes vidrieras, sótano, comodidad familia, Bustamante 1787, casi esq. Santa Fe.

ALQUILASE MUY BARATO, PARA negocio, la espléndida esquina, con sótano, instalaciones y comodidad para familia; tratar allí, Directorio 101, esq. Sevillosa. v21

ALQUILASE AMPLIO LOCAL PARA negocio, con dos habitaciones y comodidades al fondo y sótano de las mismas dimensiones, mido 12x40 varas, Corrientes 1880, tratar Corrientes 1886. v21

BELGRANO 539-41, HERMOSO Y AMplio local alquílase, llaves al 537, tratar Rivadadavia 1352. v21

C. PELLEGRINI 867, SE ALQUILA LOcal 10x40, sótano. v21

CORRALON, 3 CAB., Y CASA ANEXA, alquilo, Estivao 91 y 99, continuación de Potosí. v20

ESCRIT. C. MUEBLES, MAQ. ESC., tel., económicos, Pellegrini 622. v21

ESCRITORIO CON LUZ 25 y 30 $, ALquilo, Sarmiento 1320. v21

ESQUINA APARENTE PARA FARMAcia u otro negocio, se alquila; Lavalle 6601.

CORRALON, GALPONES GRANDES Y hab., alquílase barato; Chiclana 3545 y 3589.

GRAN LOCAL CON GRAN VIDRIERA alquilo 32 $, Pcias. Unidas 867.

GALPON GRANDE Y CASA, 80 $ ALquilo, México 3064.

GALPON EN ORDENANZA MUNICIpal se alquila; Belgrano 1271.

GALPON DOS PISOS ADECUADO PARA fábrica alquílase, Vera 859. v21

GRAN LOCAL, SOTANO, COMODIDAD familia, alquilo, Medrano 228. v20

GALPON 13x10, SE ALQUILA, BRASIL 940, tratar Reconquista 432. v21

GALPON PARA TALLER O DEPOSITO, alquílase en 60 $, Lavalle 770. v20

GALPON 12x11 M., ALQUILO, S. Juan esq. Castro; tratar Rivadavia 2296. v20

GALPON DE MATERIAL, MUY CLARO, luz eléctrica y teléfono, 30 $, no hay papel, Pichincha 1867. v21

GALPON EN ORDENANZA, 12x30, PIEzas, baño, alquilo, Provincias Unidas 152, Caballito.

GRAN CORRALON ALQUILO, CON CASA y comodidad para 100 caballos o para cualquier industria, Gutiérrez 3963, a una cuadra de Las Heras. v20

LOCAL ALQUILO, ESPECIAL PARA despensa, 120 $; C. Calvo 2610. v21

LOCAL SALTA 525, SE ALQUILA, TRAtar Moreno 1230. v21

LOCAL CENTRAL, CON PIEZAS Y COmodidades, 270 $, Carabelas 255. v20

LOCAL GRANDE ALQUILASE, VENEzuela 570, tratar Bolívar 1023. v24

LOCAL CENTRAL MODERNO, CEVAllos 748, con altos, para familia, 80 $.

LOCAL 10x20, 6 PIEZAS, ALQUILO, 185 pesos, Esperanza 73 al 8200 de Rivadavia. v21

LOCAL PARA NEGOCIO DE 10x20 SOtano y dos habitaciones, se alquila, Bmé. Mitre 1612. v20

LOCAL ESPACIOSO PARA NEGOCIO O escritorio, gran sótano, para depósito, alquílase, Rodríguez Peña 158, 180 $. v21

LOCAL DE ESQUINA AMPLIO, 7 vidrieras, comercial, $ 300; San Juan esquina Rincón. v20

LECHERIA INSTALADA, COMODIDADES familia, alquílase 50 $, Cayena 1107, esquina Gaona. v20

LOCAL ALQUILASE PARA NEGOCIO, comodidades para familia, esquina Entre Ríos 1562|68. v20

LOCAL, DOS GRANDES VIDRIERAS, cerca a mercado, alquilo 400 $, Moreno 2276. v21

LOCAL GRANDE, Y SOTANO, SE ALquila, Azopardo esquina Venezuela, módico.

LOCALES ALQ., ESQUINA SAN JUAN 699 y pieza 70 $, otro 2 vidrieras, 2 piezas, 80 $, Rincón 936.

NEGOCIO SE ALQUILA EN BELGRANO, Conesa 900, único, con armazón y comodidades para familia.

ALQUILER de LOCALES y ESCRITORIOS

NEGOCIO SE ALQUILA, CON COMODIdad para familia; Belgrano 3212.

NEGOCIO CON O SIN PIEZA ALQUILO 130 a 160 $. Entre Ríos 361-371. v22

OFICINA CONSTRUCTORA Y DE PLAnos de cloacas, se alquila por fallecimiento, ocurrir a Caseros 3410. v20

SALA A LA CALLE, ALQUILO, PARA escritorio, Cangallo 730, 1o., llaves 732.

SE ALQUILA LOCAL PARA GARAGE O depósito, Filiberto 49.

SE ALQUILA CASA ESQUINA, PARA negocio, única en las 4, Potosí 4399. v24

SE ALQUILA LOCAL PARA NEGOCIO, Esmeralda 81; verlo de 2 a 4. v21

SE ALQUILA UN SALON PARA NEGOcio en $ 130. B. Mitre 1430. v20

SE ALQUILA UN GALPON CON 2 PIEzas, Córdoba 2581. v20

SE ALQUILA LOCAL ESQUINA PARA cualquier negocio, en 220 $, Victoria 1300. v21

SALA, ANTESALA, VESTIBULO, PROpio para consultorio, C. Pellegrini número 1136.

SE ALQUILAN GALPONES Y PIEZAS, con terreno de 1,300 v. c., entrada a dos calles, precio 100 $, C. Pellegrini 622, of. 4. v22

SE ALQUILA UNA CASA DE 5 PISOS, destinada para escritorios, a treinta metros de los Tribunales, la que se encuentra totalmente alquilada, produciendo una renta de 3.700 $ mensuales, la que su dueño la alquilará con contrata, por no poder atender su administración. El interesado por ella indicará su nombre y dirección por carta, dirigida a la Bolsa de Comercio, a nombre de José Coll. v20

SE ALQUILA GRANDIOSO LOCAL COMpletamente nuevo, frente a la plaza del Congreso, calle Victoria 1582, compuesto de tres plantas con una superficie total de 2,000 metros cuadrados aproximadamente, el entrepiso tiene también entrada independiente por el número 1578. Construcción moderna, con toda clase de comodidades, preparada para instalar cualquier clase de negocio, llaves en la misma casa al No. 1578. Se alquila con o sin contrato, tratar Rivadavia 667, de 8 a 10 y de 12 a 7.

HOTELES Y CASAS DE PENSION

A SARMIENTO 1262, 1o., PENSION, CON pieza para uno y muy linda. v20

A MATRIMONIO SOLO PENSION Y SAla, familia española, Alsina 657, 1o.

A FAMILIA Y señores SOLOS PENSION, piezas, frente e interior, Sarmiento 338. v21

A PRECIO MODICO PENSION, MEDIA pensión, piezas, confort, Chacabuco 359. v23

A UNICOS INQUILINOS PENSION Y pieza, familia vasca; Talcahuano 425, 5o. piso.

A 150 $ PENSION COMPLETA, SALA, dos balcones, a un matrimonio, mucho aseo, se sirve en la pieza; Cerrito 443. v20

A PRECIOS REDUCIDOS PENSION, familia vasca, pasajeros, mensual, Victoria 1166.

A 25 $ PENSION CON PIEZA 45 A 70 $, pasajeros 2 y 3 $, Rivadavia 1073. v22

A LIMA 360 PENSION 35 $ CON PIEza 50 $, diario 2, piezas todo precio. v21

A 25 Y 30 $, RICA PENSION ESPAÑOla con cama, 40, 45 y 50 $, Bdo. de Irigoyen 230. v20

AV. DE MAYO 861, PENSION ESPAÑA Hotel, mes desde 70 $, diario 3 $; vascos. v30

A LAS FAMILIAS Y CABALLEROS LES ofrece pensión familiar, Cerrito 34, precios módicos. v24

A 35 $ PENSION, SALA Y PIEZAS CON muebles, matrimonio 110, 120 hasta 170 pesos, a caballeros 55, 60 y 65 $, familia; Perú 674. v22

BUENOS AIRES HOTEL, AVENIDA DE Mayo 1064, mes desde 70 $, diario 3 $, italianos. v22

DOY PENSION A PERSONAS MAYOres, casa seria, Alsina 1432. v20

EXCELENTE PENSION, 30 $, CON VIno 35, con pieza desde 50; Maipú 89. v21

EN CASA DE FAMILIA DECENTE SE ofrece pensión para señoritas y niñas, casa central, Río Bamba 472. v21

EN CASA DE FAMILIA DECENTE, SE da pensión acomodada y buena comida, como para familia o 3 ó 4 jóvenes decentes. Montevideo 71.

FAMILIARMENTE SE DARIA PENSION a cuatro caballeros, Lima 539. v21

FAMILIA CATALANA DA PENSION A dos, Corrientes 3135, dep. 3. v6

FAMILIA SERIA, DA BUENA PENSION a señores solos, precio módico, B. Mitre 1930, depto. 16. v21

FAMILIA DECENTE DARIA PENSION, 2 caballeros o matrimonio. Chacabuco 624. v20

HOTEL NAVIA, TALCAHUANO 45, PIEzas desde 1.50, con pensión 3 $ diarios. v20

HOTEL CENTENARIO, MEXICO 557, cama y comida, día $ 1.80 a 2.50, mes 40 a 55.

HOTEL LA RIOJANA, SALAS Y PIEzas amuebladas, comida española, se reciben pensionistas, baño caliente, teléfono, C. Pellegrini 348. v22

PENSION CON O SIN PIEZA, único inquilino; 25 de Mayo 122, 2o. piso.

PENSION Y PIEZA 80 CTS., SIRVIENtas sin trabajo, Loria 1120. v21

PENSION COMPLETA, 50 A 60 $, En familia, Moreno 2754. v20

PENSION BUENA, PRECIOS MODICOS, familia italiana, Sarmiento 1224. v22

PENSION EN FAMILIA, SALA Y PIEZA bien amueblada, Lavalle 1069, 4o., ascensor.

PENSION (O SIN), PIEZAS AMUEBLAdas, casa particular, inglesa, Perú 142, 2o. piso. v21

PENSION CON LINDA SALITA EN CAsa de familia, precio reducido, Lima 609. v20

PENSION FAMILIA, SE DA CON O SIN pieza a matrimonio o caballeros, Moreno 524, 1o., No. 2.

PENSION, COMEDOR Y PIEZA SIN muebles, en familia, baño caliente, Rivadavia 1932, p. 2. v20

RESTAURANT GENOVA, CORRIENTES 1597 esq. Montevideo, comidas completas, con vino $ 1. v17m

SE DA PENSION A DOS señoritas O CAballero serio, Pichenta 725 (Caballito).

CASAS, LOCALES Y PIEZAS BUSCADAS

BUSCO PIEZA CON PENSION, CERCA 1000 Montes de Oca, M. Orué, Cerrito 339. v20

BUSCO SALA A LA CALLE Y UNA O dos piezas más o casa chica (bajo) radio, Uruguay a San Martín, Viamonte a Rivadavia, escribir G. Villa, Corrientes 1128

BUSCO CASITA CON FONDO DE 2 O más piezas a 4 cuadras del subterráneo a la sumo, precio 50 $, escribir a Angel Blanco, Cochabamba 899. v20

BUSCO CASA BAJA, EN BUEN ESTAdo, de 5 o más habitaciones y dep., radio: de Córdoba a San Juan y San Martín a Pueyrredón, M. G., México 651. v21

BUSCO CASA DE 4 A 5 PIEZAS, principales, radio Colegiales, Belgrano hasta Pampa, o también en Olivos, Borges, para familia de 3 personas, se alquila 100 pesos a 120. Se desea tenga jardín y demás comodidades; escribir A. C., Río Janeiro 579.

CASA DE 5 PIEZAS, BAJOS, SIN altos, próxima a la calle Rivadavia hasta Pueyrredón, deseo alquilar; por carta a C., Chacabuco 677.

CASITA DE 3 PIEZAS NECESITO ALquilar, entre Garay, Venezuela, Avda. La Plata y Catamarca; Carlos Calvo 3869, departamento 1.

CASA O DEPARTAMENTO DE DOS PIEzas, deseo alquilar, pago de 25 a 35 $, dirigirse por carta o personalmente a Boedo 810. v20

CABALLERO NECESITA HABITACION amueblada, casa familia, único inquilino: Sarmiento, Avenida, Suipacha o Paraná, escribir F. R., Avenida de Mayo 776.

CASA PARA FAMILIA SE BUSCA, CON buena comunicación con el centro, con preferencia Belgrano, de 5 a 6 habitaciones, con o sin muebles, jardín y demás comodidades, a A. W., Moreno 655. v20

CASA BAJA 4 A 7 HABITACIONES DEseo alquilar a 5 cuadras de Rivadavia y Castelli, ó 3 del subterráneo, Flores o V. Sársfield. Detalles y precio a J. A. Zagalsky, Rivadavia 2633.

DESEO ALQUILAR CASA BAJA EN Belgrano, 6 hab., mínimo, inmediaciones barrancas, a E. T., Santa Fe 1575. v22

DESEO ALQUILAR CASITA 3 PIEZAS Y demás comodidades Caballito o Flores, no más de 5 cuadras de Rivadavia; escribir a A. G., San Martín 959, dep. 22.

DEPTO. CHICO DESEO ALQUILAR, por 60 $ más o menos, a 9 cuadras de Corrientes al 400, contestación por carta a Humberto I 811.

DESEO DORMITORIO AMUEBLADO EN casa distinguida, para matrimonio, en Palermo o Belgrano, cerca de Santa Fe, escribir indicando precio a C. A. T., Conde 906. v21

EN FLORES, EN CASA DECENTE, matrimonio desea alquilar una sala o pieza, dirigirse por carta a C. A. de B., Provincias Unidas 2007.

EN BELGRANO, SE DESEA ALQUILAR casita con tres o cuatro habitaciones y todas comodidades, para tres personas mayores, cerca de la estación Belgrano R. Dirigirse a S. K., Casilla de Correo 1107. v20

EN FAMILIA HONORABLE, BUSCAN sala sin muebles dos señoritas hermanas, radio central, avenida. Referencias mutuas; ofertas por carta L. V., Corrientes 2387, izq.

FAMILIA ITALIANA, TRES PERSONAS y una sirvienta, desea alquilar 2 piezas espaciosas, con o sin muebles y pensión o comodidad para cocina, en casa familia honorable; por carta, ingeniero E. A. R., Suipacha 415. v22

CASAS, LOCALES Y PIEZAS BUSCADAS

JOVEN DECENTE DESEA PENSION, 1o. mayo, pagaría vencido, danse referencias, por carta a D. Greco, Charcas 1950.

JOVEN COMERCIANTE BUSCA PIEZA aereada, barata, centro preferido, escríbase mensajeros, casilla 122, calle Esmeralda 527.

MATRIMONIO BUSCA DEPARTAMENTO o casita de 2-3 piezas con cocina; radio Once, precio de 40 a 50 $, ofertas a C. S., Santa Fe 4840, dept. $. v20

NECESITO CASA O PISO MODERNO, 7 u 8 habitaciones, escribir indicando precio a Lacar 4394, Devoto o hablar por teléfono, U. 57, Villa Devoto. v21

NECESITASE PARA HOMBRES SOLOS, departamento tres piezas, una de servicio, etc., radio 15 cuadras de Av. de Mayo y Salta. Pago y garantías a satisfacción. Por carta indicando precio a A. Méndez, Paseo Colón 161

PIEZA AMUEBLADA CON PENSION EN casa que no sea de pensión, fuera del centro, con precio a S. A., Sarmiento 1145. v21

SALITA CHICA O PIEZA AMUEBLADA, independiente desea señor solo, carta poste restante correo, L. M., 41, dar precio.

Señorita SERIA, DESEA AL NORTE, en casa decente, tranquila, pieza, luz eléc., opción a baño y cocina, 20 $, 24 de Noviembre 713.

Señor SERIO BUSCA SALA AMUEBLAda o dos salitas, pasaje céntrico con teléfono y baños, prefiero casa familia, por carta a T. C., México 3290. v20

SALA GRANDE O DOS PIEZAS SEGUIdas y comodidades, se desea alquilar; radio San Juan a Córdoba y Callao a Perú, B. Mitre 966, Fernández. v21

SE DESEA ALQUILAR CASA FAMILIA de 6 ó 7 piezas principales, 150 a 200 pesos; radio Bolívar, Entre Ríos, México, Tucumán. Ofertas escritorio Palau, Perú No. 84. v21

Señor DESEA ALQUILAR UNA PIEZA grande ó 2 chicas sin muebles, radio Entre Ríos a Defensa hasta plaza Constitución. Ofertas con precio a Estados Unidos 1160, negocio.

Señora RESPETABLE, DESEA SALA como única inquilina, en familia religiosa, cerca de la parroquia de Flores, que tenga lugar para tener aves; por carta a L. Z., Correo No. 1o.

Señor JOVEN, EMPLEADO, DESEA pensión y pieza sin muebles, en corta familia sin niños, trato familiar, único inquilino, radio central o próximo al subterráneo, precio módico, ofertas S. N., Lavalle 1063.

SE DESEA ALQUILAR SALA Y TRES piezas o departamento a la calle, único inquilino, radio de Constitución a Carlos Calvo y de Entre Ríos a Salta, referencias mutuas, por carta a E. Unidos 1825, a M. P. v20

Señora SOLA DESEA EN CASA DE FAmilia distinguida, sala a la calle, bien amueblada, con pensión buena y demás comodidades, en la Av. de Mayo o cerca. Se dan y exigen referencias a satisfacción, por carta A. B. C. 58, correo, poste restante.

Señor DISTINGUIDO DESEA UNA PIEza bien amueblada, con baño, agua fría y caliente, contiguo, y ropa blanca de cama y baño. Todo lo más independiente posible y situado entre Callao, Florida, Corrientes y Santa Fe. Enviar precios a F. G., Florida 801. v20

UNICO INQUILINO, JOVEN, FORMAL, extranjero, empleado en casa mayorista alquilaría pieza amueblada en casa nueva de matrimonio solo o de muy pocas personas, céntrica o cerca, será preferida con baño caliente, escribir a E. B., Santa Fe 1796.

ALQUILER DE HABITACIONES

ALQUILO HABITACION CON MUEBLES Lavalle 1139. v20

ALQUILASE PIEZA HOMBRES O MAtrimonio o empleada, Victoria 615.

ALQUILO 2 PIEZAS JUNTAS O SEPAradas con luz, 45 $, Cevallos 830.

A SALAS CALLE, PIEZAS PENSION, llamar en la portería, C. Pellegrini 14

ALQUILASE PIEZA, BALCON A, MAtrimonio o señor solo; E. Unidos 590.

ALQUILO PIEZA GRANDE, AMUEBLAda, casa familia, Perú 1148, 2o. piso.

ALQUILO SALA A LA CALLE EN CASA de familia, Av. Mayo 1111, 2o, derecha

ALQUILO HERMOSA SALA Y PIEZAS, a personas mayores, Lavalle 1645.

ALQUILASE SALA AMUEBLADA, CON o sin pensión, Río Bamba 343.

ALQUILO PIEZA DESDE 12 $, TACUARI 126.

ALQUILO LINDAS SALAS Y PIEZAS con o sin pensión, Tacuarí 126.

ALQUILASE pequeña PIEZA A PERSOna sola, Corrientes 2778.

ALQUILASE PIEZA HOMBRE SOLO casa de familia, Gallo 765. v21

ALQUILASE PIEZA CON LUZ, SALguero 433. v20

ALQUILASE COMEDOR A MATRIMOnio mayor, decente, Bermejo 368. v20

ALQUILASE COMEDOR O SALA GRANde, único inquilino; Andes 444, 2o. v20

ALQUILASE UNA PIEZA A HOMBRES solos; C. Pellegrini 72. v22

ALQUILASE COMEDOR Y PIEZA A personas mayores; México 1860. v22

ALQUILASE PIEZA SIN MUEBLES hombres solos, 30 $, Alsina 487. v20

ALQUILASE LINDA SALA Y SALITA, casa familia; Sarmiento 1035. v20

A 20, 25 y 30 $ HERMOSA pieza amueblada, Pellegrini 622, teléf., baño. v22

ALQUILASE PIEZA AMUEBLADA A persona seria; Sarmiento 1039. v21

A RIO BAMBA 124, ALQUILO PIEZA grande, bien amueblada con balcón. v21

ALQUILANSE DOS PIEZAS CHICAS A persona sola en 20 $, Soler 4296. v20

ALQUILO 3 PIEZAS JUNTAS, MUY BAratas, Belgrano 1108. v20

ALQUILO PIEZA A MATRIMONIO U hombre solo, Uruguay 712. v21

ALQUILO PIEZA CON LUZ, CON O sin muebles, Suipacha 845, dep. 25. v20

ALQUILASE PIEZA PARA HOMBRES o escritorio, 25 $; Alsina 736. v20

ALQUILASE UNA PIEZA A PERSONAS mayores, Tacuarí 627. v20

ALQUILO COMEDOR GRANDE, PARA dos y sala bien amueblada. Andes 181.

ALQUILASE PIECITA MUY VENTILAda, hombre solo, Ramos Mejía 1041.

A 14 $ ALQUILASE LINDA PIECITA a persona sola; Cerrito 1224. v21

ALQUILANSE SALA, ANTESALA Y dormitorio; Güemes 3466.

ALQUILO PIEZA CON VENTANA, A mayores; Viamonte 541, dep. 1. v21

ALQUILASE PIEZA, CON TODA COmodidad; Tucumán 1685. v21

ALQUILASE PIECITA CON CAMA Y luz: Belgrano 259 2o. No 3. v22

ALQUILASE, SARMIENTO 747, PIEZA 16 $, con luz, señores solos.

ALQUILO PIEZA, SALA AMUEBLADA, pensión en familia, Victoria 1166.

ALQUILASE COMEDOR A MAYORES, Juncal 1195.

ALQUILO 60 $ PIEZA AMUEBLADA, con pensión, a dos 90, B. Mitre 1235.

ALQUILO COMEDOR GRANDE CON 2 ventanas y cocina sola, Lima 742. v21

ALQUILO LINDA SALA O PIECITA, con pensión, Av. de Mayo 891.

ALQUILASE PIEZA A PERSONAS mayores, Acevedo 2241. v21

ALQUILASE PIEZA AMUEBLADA A caballero, 40 $, teléfono, Venezuela 1679.

ALQUILASE PIEZA AMUEBLADA QUE la ocupe poco, Lavalle 1718.

ALQUILASE PIEZA AMUEBLADA A caballero, Córdoba 1089. v21

ALQUILO PIEZAS PARA HOMBRE solo, Cerrito 693.

ALQUILASE SALA Y PENSION, VICTOria 788.

ALQUILASE SALA HERMOSA, A FAMIlia o negocio, 50 $; Arenales 1075.

ALQUILO LINDA PIEZA AMUEBLADA, en 35 $; Alsina 1468.

AV. MAYO 605, 4o. P., DORMIT. C. balcón y pensión, amuebl., alq., casa seria.

ALQUILASE A señor PIEZA SIN MUEbles, 20 pesos, aire, sol, Libertad 443.

ALQUILO PIEZA GRANDE PARA HOMbres solos, Venezuela 874.

ALQUILO PIECITA POR 12 $, AMUEblada, 18 $, E. Unidos 578.

ALQUILASE PIEZA AMUEBLADA CON o sin pensión, Suipacha 352. v22

ALQUILASE PIEZA PARA HOMBRE solo, con o sin muebles; Chile 1075. v21

ALQUILO ESPACIOSAS PIEZAS AMUEbladas, con o sin pensión, Victoria 1646. v21

ALQUILO PIEZA 12 $, LUZ, PCIAS. UNIdas 867, 2 cuadras subt. Caballito. v21

ALQUILASE LINDA SALITA AMUEBLAda, a persona sola; Corrientes 2529. v21

ALQUILO A CABALLEROS SOLOS amplias piezas, luz, poco alquiler, Chacabuco 243. v21

ALQUILASE SALA AMUEBLADA CON pensión italiana, con todas comodidades, Florida 411. v21

ALQUILASE 15 $ PIEZA HOMBRES solos, luz eléctrica, Alsina 2327, departamento 31. v21

ALQUILO LINDA SALITA AMUEBLADA a señor serio, casa familia, B. Mitre 1531, dep. 4.

ALQUILO 3 PIEZAS, BARATO, COMOdidades único, no hay papel, Azcuénaga 1324. v21

ALQUILO A MATRIMONIO SOLO 2 PIEzas, luz, cocina, indep., casa de familia, Pozos 772. v21

ALQUILASE, 1 ó 2 CABALLEROS SOlos, pieza amueblada, casa familia, Sgo. del Estero 361. v22

ALQUILASE AMPLIO COMEDOR A SEñora honorable, en casa de 3 personas, referencias mutuas; Malvinas 325. v20

ALQUILER DE HABITACIONES

ALQUILASE COMEDOR Y PIEZA, UNICO inquilino; Thorne 469, Flores. v21

ALQUILO HERMOSA SALA BIEN amueblada, baño, teléfono, pensión familia; Moreno 1612. v20

ALQUILO PIEZA BALCON, AMUEBLAda, persona formal 35 $, casa formal, México 1908. v21

ALQUILASE COMEDOR Y PIEZA, CON o sin muebles, casa familia, Charcas 1679. v22

ALQUILASE ESPLENDIDA SALA DE esquina con muebles, no hay papel, Sta. Fe 2092. v20

ALQUILO PIECITA A PERSONA SOLA con luz eléctrica, 10 pesos, Guardia Vieja 3754. v20

ALQUILO PIEZA GRANDE A MATRImonio solo, baño, luz eléctrica, Andes 1260. v21

ALQUILASE UNO O DOS DORMITOrios a personas mayores, único inquilino, Corrientes 4129. v20

ALQUILO DOS LINDAS PIEZAS EN familia, a mayores, no hay papel, Alberti 1080. v20

ALQUILASE A PERSONA SOLA, PIEza amueblada, único inquilino, Cangallo 2105. v20

ALQUILASE PIEZA AMUEBLADA A matrimonio o persona sola, Chacabuco 1158. v20

ALQUILANSE DOS PRECIOSAS SALAS hall, independientes para médico o abogado, casa matrimonio solo, Arenales 1257.

ALQUILO DORMITORIO AMUEBLADO, cocina independiente, módico, Convención 1625, Caballito. v22

ALQUILO LINDA SALA Y pieza amueblada, con mucha comodidad; Cangallo 2429. v21

ALQUILASE PIEZA A MATRIMONIO persona sola, en casa familia; Santa Fe 2305.

ALQUILASE GRAN COMEDOR VENTIlado y luz, comodidad, barato, C. Pellegrini 125.

ALQUILANSE 3 PIEZAS A MAYORES, único inquilino, informes; Cochabamba 1382. v21

ALQUILANSE DOS PIEZAS RECIEN empapeladas, 65 $, con balcones; Belgrano 1292.

ALQUILO SALA AMUEBLADA Y PENsión a persona distinguida, familia honorable; Corrientes 1980.

ALQUILASE PIEZA AMUEBLADA A caballero solo, único inquilino, no hay niños; Chacabuco 712, 1er. piso.

ALQUILO LINDA SALITA O PIEZA amueblada, con pensión, único; Ecuador 360, dcha.

ALQUILASE PIEZA CON BALCON, para hombre solo, Bmé. Mitre 1597, altos. v22

ALQ. SALAS, 20 Y 30 $, PIEZAS GRANdes 15, 18, 20 y 22 $, Chile 852 y Venezuela 436, Chile 1051.

ALQUILO PIEZA GRANDE, AEREADA, único inquilino, San Juan 2479, piso 2o., dep. 2. v21

ALQUILO PIEZA A LA CALLE, INDEpendiente, hay teléfono, señor solo, Rodríguez Peña 19.

ALQUILO A FAMILIA DECENTE TRES o cuatro piezas sin muebles, pido garantías, Juncal 887.

ALQUILASE LINDA PIEZA A LA CAlle, a personas serias; Lavalle 1069, 2o. piso.

ALQUILASE PIEZA AMUEBLADA A hombres solos, casa familia, Venezuela No. 530.

ALQUILASE ANTESALA GRANDE independiente con todas comodidades o sin muebles a persona sola, Carlos Pellegrin. 135. v21

ALQUILASE HABITACION AMUEBLAda, todo confort, a caballeros, casa familia, ascensor, Bolívar 331, 3er. piso, dep. 5.

ALQUILASE LINDA PIEZA A HOMbre solo en departamento ventilado; Córdoba 952, depto. 4, preguntar a la encargada.

ALQUILO LINDA PIEZA CON BALCON, a la calle, luz eléctrica, único inquilino, a hombre solo o señora, que no cocine; Gral. Guido 1508. v21

ALQUILASE SALA AMUEBLADA CON pensión, a artista o matrimonio, y pieza 25 $, hombre solo, Corrientes 1277, piso 3o., teléfono, ascensor. v20

ALQUILANSE SALAS GRANDES Y chicas, con buena pensión, baño, teléfono, precios módicos, familia inglesa, Pueyrredón 594. v20

ALQUILO A MATRIMONIO DE RESPEto con hijos, sala y dormitorio, con luz eléctrica y confort, Pringles 1415, abierto de 9 a 10. v20

ALQUILO A MATRIMONIO SOLO, SAla y antesala, altura E. Ríos y México, se dan y se exigen referencias, tratar Entre Ríos 643, librería. v20

ALQUILANSE 2, 3 O 4 PIEZAS CON TOda comodidad en casa de señora honorable, sola, único inquilino, referencias mutuas, Zapata 265. v23

COMEDOR Y PIEZA, COMODIDADES, alquílase, separado, precio módico, 160 Chacabuco. v20

DOS PIEZAS ALQUILO, BARATAS, casa tranquila, Boedo 1119.

DOS PIEZAS SE ALQUILAN, EN CASA de familia respetable, único inquilino, Boedo 386. v20

DOS PERSONAS MAYORES, ALQUILAN habitación, único inquilino, Paraguay 2556, dep. B.

DOS LINDAS SALAS ALQUILANSE, 28 $, único inquilino, Catamarca 25, P. Once. v21

DOS PIEZAS Y COMODIDAD, DEFENSA 1131, 35 $, personas mayores; Independencia 2313. v21

DOS HABITACIONES BAJAS, BALCON a la calle, alquílanse juntas, E. Unidos 894.

DOS SALAS SE ALQUILAN CON BALcón, luz eléctrica, único inquilino, Laprida 1095. v20

EN SUBSUELO 2 PIEZAS UNA A LA calle, barato, C. Pellegrini 1136.

ESMERALDA 651, SALA Y ANTESALA, lindas piezas, con cocina, desde 24 $. v22

EN CASA DE FAMILIA, SE ALQUILA una sala a personas serias, único inquilino, Guise 1775. v20

EN CASA DE FAMILIA DISTINGUIDA alquílanse piezas con o sin muebles y pensión a matrimonio sin hijos, y hombres solos; Libertad 443, 5o. piso. v22

EN CASA DE FAMILIA DISTINGUIDA se alquilaría sala amueblada, con pensión para matrimonio sin hijos, como único inquilino, tratar de 8 a 9 a. m., personalmente, Andes 92, 3ro. derecha.

EN CORTA FAMILIA CASA TRANQUILA, se alquila linda pieza con balcón y pensión, baño caliente, teléfono, Cangallo 2714 primer piso. v22

EN CASA DE FAMILIA UNICO INQUIlino, alquílase salita bien amueblada, con balcón a la calle, con o sin pensión, precio módico, Victoria 686, 2o. piso. v21

EN CASA TRANQUILA Y MODERNA alquílanse pieza y sala amuebladas una dormitorio y otra con juego de comedor, a matrimonio decente o personas mayores, cocina y luz eléctrica; Doblas 424, cerca subterráneo.

FAMILIA ALQ. PIEZA AMUEBLADA, pensión, a dos personas decentes o da pensión a dos, Sarandí 1411. v21

FAMILIA FRANCESA ALQUILA PIEZA amueblada a señora, Victoria 1023, 2o. piso. v21

HABITACION DANDO A LA CALLE, casa familia, alquilo barato, Av. Mayo 1093, 3o.

PIEZA A HOMBRE SOLO, BARATA, ALquilo, Azcuénaga 1324. v21

PIEZA ESPACIOSA SE ALQUILA A hombres solos, Lavalle 673. v21

PIEZA ALQUILO A PERSONAS MAYOres; Constitución 3416. v21

PIEZA CON MUEBLES A HOMBRE solo en 25 $, Talcahuano 365, piso 2o.

PIEZA LINDA POR 17 $, ALQUILASE, para hombres; Bolívar 611.

PIEZA SE ALQUILA A HOMBRE, Riobamba 2715. v21

PIEZA GRANDE PARA HOMBRE solo, casa tranquila; B. Mitre 2169. v22

PIECITA EN 16 $, CON LUZ, ALQUILO a dos hombres solos, Venezuela 1580.

PIEZA GRANDE, LUZ, 28 $, CASA MUY tranquila, matrimonio, Belgrano 1488. v22

PIEZAS PARA FAMILIAS Y HOMBRES a 22 y 25 $, con luz eléctrica, casa moderna, Paseo Colón 470. v21

PARA HOMBRE SOLO ALQUILO PIEza, luz, casa familia; Guardia Vieja 4213. v22

PIEZA PARA MATRIMONIO U HOMbre solo, baño y luz eléctrica, Gazcón 334, dep. 1. v22

PIEZA MODERNA, MATRIMONIO, U hombres solos, comodidad lavar, 20 $, Viamonte 325. v21

PIEZA INDEPENDIENTE, PARA HOMbres solos, alquílase 20 $, Av. Mayo 840. v21

PIEZA CONFORTABLEMENTE AMUEblada, con pensión o pensión sola a señoritas o caballeros, precios módicos, Junín 733. v20

SE ALQUILA PIEZA AMUEBLADA, 88 Anchorena. v20

SE ALQUILA SALA AMUEBLADA, INdependiente, Alsina 1705. v20

SE ALQUILAN 2 PIEZAS A HOMBRES solos, casa familia, B. Mitre 2355. v21

SE ALQUILA UNA SALA CON BALCOnes a la calle y pieza, Maipú 119. v21

SALITA, HERMOSO BALCON, CASA muy decente, a matrimonio, Chile 1591. v21

SE ALQUILAN LINDAS PIEZAS AMUEbladas; Talcahuano 215, 1o., dcha. v20

SE ALQUILA PIEZA PARA HOMBRES solos, precio 20 $, Alsina 312. v20

SE ALQUILAN DOS HERMOSAS PIEZAS balcón a la calle, Venezuela 1411.

SE ALQUILA SALA, CASA DISTINGUIda C. Calvo 1483. v21

SE ALQUILA SALA INDEPENDIENTE, con pensión o sin ella; Anchorena 1425.

ALQUILER DE HABITACIONES

SE ALQUILA UN COMEDOR BARATO A matrimonio solo, Rivadavia 2064.

SE ALQUILA UNA PIEZA PARA MAtrimonio, precio módico, Garay 791. v21

SE ALQUILAN PIEZAS Y DEPARTAmentos; Alsina 1382. v22

SE ALQUILA PIEZA PARA HOMBRES solos, San José 471.

SE ALQUILA SALA A HOMBRES SOLOS o escritorio, no hay papel; Moreno 623. v21

SE ALQUILA PIEZA A señora O señorita decente, único inquilino, Solís 435, dpto. 1. v20

SE ALQUILA PIEZA A señora SOLA O a señorita, en familia, Cochabamba 457, dep. 19. v20

SE DA PIEZA Y COMIDA EN CASA DE familia, precios muy acomodados, B. Mitre 1430. v20

SE ALQUILA UNA PIEZA AMUEBLADA en casa de familia, Santa Fe 1317, 5o. piso. v21

SE ALQUILAN SALAS Y PIEZAS A hombres solos o matrimonios sin chicos, Chacabuco 90. v20

SE ALQUILA LINDA PIEZA PARA UNO o dos hombres solos, Talcahuano 426, piso 2o., dept. 11. v11

SE ALQUILA UNA PIEZA PARA HOMbres, o matrimonio sin hijos, muy barata, Moreno 1360, dept. 26. v21

SE ALQUILA UNA PIEZA PARA HOMbre solo o matrimonio, Valentín Gómez 3048.

SALITA CON HERMOSO BALCON, LUZ, 28 $, a personas mayores; Sáenz Peña 414. v22

SE ALQUILA PIEZA INDEPENDIENTE para matrimonio u hombres solos, Corrientes 869, depto. 12.

SALA Y ANT. ALQUILASE A CABAllero, con referencias, en casa de señor solo, único inquilino, Andes 974. v21

SE ALQUILA UN COMEDOR GRANDE, con una piecita, a personas mayores, casa francesa, Cerrito 1222. v22

SE ALQUILA SALA AMUEBLADA Y pensión, matrimonio o caballeros; R. Peña 426. v21

SE ALQUILA PIEZA CHICA, CON CAma, para hombre solo; Lima 112, tratar Lima 23.

SE ALQUILAN DOS PIEZAS, CON LUZ eléctrica, baratas, en un departamento; B. Mitre 1542.

Señora ALQUILA DOS LINDAS PIEZAS, con pensión, sin muebles, a matrimonio u hombres, precio 45 a 50 $; Victoria 2326, depto. 22, altos.

SE ALQUILA PIEZA AMUEBLADA, PAra matrimonio solo u hombre solo, con o sin pensión muy barato, Ecuador 1373, dep. 7, no hay papel.

SALA Y ANTESALA SE ALQUILA CON o sin muebles y pensión, familia distinguida, confort moderno, Carlos Calvo 2280.

SE ALQUILAN EN CASA DE FAMILIA 4 lindas piezas aereadas, cocina independiente, luz eléctrica y demás comodidades, único inquilino; Ramos Mejía 615, esq. Río Janeiro.

TRES PIEZAS, CASA LUJOSA CON todas las comodidades, alquílanse a familia decente, Tagle 2573.

INSTRUCCION PUBLICA

A PARTERAS, EXAMEN INGRESO, prepara Contador Cora, Corrientes 3751. v20

APRENDER GRATIS MUSICA, DIBUjo, corte, flores, etc., B. Mitre 868. v20

AMBOS SEXOS, ESCRIBIR A MAQ. 3 $, San Juan 1566, Academia. v28

A 3 $ MES, MAQS. ESCRIBIR, MEDRAno 306 y Corrientes 2778, academia. v24

A QUIERE SER Vd. BACHILLER SIN gasto alguno? Curso especial acelerado, Corrientes 951.

ACADEMIA INTERNACIONAL, CORTE, confección, clase especial en 20 días; Rincón 631. v29

AGRONOMIA O VETERINARIA, INGREso a la Facultad, sin bachillerato; éxito seguro; Córdoba 3220. v29

A TELEGRAFO SIN HILOS: AFICIOnados, curso rápido y económico, Corrientes 951.

A 3 $ PIANO, CANTO, VIOLIN, GUItarra, dibujo, pintura, etc., B. Mitre 868. v20

AV. DE MAYO 1180, BELGRANO 2896 Y Perú 1465, máquinas escribir, mes $ 3, ortografía, caligrafía, aritmética, mes $ 5. v22

A 4 $ MAQUINAS CON PRACTICA ESeritorio, 10 $; tened. libros, taquigrafía, aritm., gram., idioma, etc., Corrientes 1241. v21

A ESTUDIAR EN EL COLEGIO ALvear el 6o. grado y primer año juntos para noviembre, Sarmiento 865. Inscripción abierta. v20

A 10 $ AL MES enseño TENEDURIA de libros a oro y papel, práctica en poco tiempo; Rivadavia 2475. Clases día y noche. v24

A 2 $ MES IDIOMAS, PIANO, CANTO, violín, guitarra, corte, confección, sombreros, labores, dibujo, pintura, cuentas, leer, escribir, Curso rápido, Suipacha 170.

ACADEMIA BERLITZ, CALLAO 384, LA única verdadera. Francés, inglés, alemán, español, italiano, latín, etc. Lecciones particulares. Clases diurnas y nocturnas.

ACADEMIA MILITAR NAVAL "MITRE" D. Funes 561. Preparación y éxito garantidos. Un profesor por cada materia. Pupilos 50 $. v21

ACADEMIA MUSICAL DA LECCIONES a domicilio, clases diurnas y nocturnas, se presenta a exámenes; Bogotá 3024, Flores. v22

ALFONSO XIII, INSTITUTO, SANTA FE 3208. Grados, años, Liceo, colegios Nacionales, Naval, Militar, Comercio, idiomas, telegrafía. v24

ACADEMIA DEL "BEL CANTO", DE la ex célebre artista Francisca Almo, estudio completo y perfeccionamiento, única en la impostación de la voz; Andes 158. v21

APRENDAN TELEGRAFIA SIN HILOS con profesional diplomado. Clases particulares a los que deseen patentarse. Por carta R. L. 28, poste restante, correo central.

APARECIO: "CONSULTOR DEL COmerciante" "Sistema Heller". De utilidad para todos. Encuadernado 332 páginas $ 3. En venta: Rivadavia 3412 y librerías. v21

ACADEMIA BERNARDI, CORTE Y CONfección, corsés, flores, labores y demás enseñanza para señoras y señoritas, conservatorio anexo, 10 años de éxito, Santa Fe 2606. v3m

ACADEMIA BENTURAS: INAUGURAción de cursos. Asegúranse dos años en uno, sexto grado y primer año en noviembre: Naval y Militar. Admítense pupilos; Corrientes 1792. v28

ACADEMIA "CAMPOS"
MILITAR Y NAVAL
Profesores oficiales ejército, marina. Director: Victorino Campos. Ultimos exámenes aprobaron 85 alumnos. Primeras becas: Rempel, Esperanza, Mardaraz. Pupilos, externos, Arenales 1140. v20

ACADEMIA SUPERIOR DE COMERCIO "Heller", Corrientes 3735; Rivadavia 6838 y Montes de Oca 845. Preparación rápida "Contadores", "Tenedores de Libros", "Cajeras" y empleados, Director; A. Heller. Profesor y contador público nacional. v21

A 10 $ MENSUALES, EN LA ACADEMIA Mercantil Belgrano, se dicta un curso comercial, abreviado que comprende: aritm., contab., ten. de libros, corresp., calig., ortog y máquina. Otorga diploma. Clases de inglés, francés, taq., etc., Medrano 306 y acera: Corrientes 2778. v21

ACADEMIA MERCANTIL "PISONERO", Victoria 1406. Estudios prácticos e individuales (día y noche) de "Contadores", "Balanceadores", "Tenedores de Libros", "Empleados de Banco y Comercio", caligrafía y máquina, etc. Expide diplomas, informe al director, recibe pupilos. v24

A TODOS DE GRAN UTILIDAD: OBRAS "Sistema Heller", reconocidas las mejores para aprender y consultar: "Tratado de Contabilidad" $ 6; "Aritmética Comercial" $ 3; "Ortografía Castellana" $ 3; "Consultor del Comerciante" $ 3; "Colección de 40 Contabilidades" $ 1.50; "Caligrafía Moderna" $ 1. Pedidos al autor, Isaac Heller, Rivadavia 3412. v21

AL INSTITUTO LLONCH DE FONTOVA, sigue la inscripción en corte, confección, corsés, sombreros y lencería por sistema moderno el más rápido y para ingresar a 5o. año del profesional y preparar para el C. N. de E. Economía, bordados, encajes, flores, música, dibujo, pintura, modelado, repujado, pirograbado, idiomas. Títulos gratis, se reciben internas y externas, Belgrano 2260. v21

AL INSTITUTO SUPERIOR DE CIENcias Comerciales "Heller", Rivadavia 3412. Preparación rápida de "Contadores", "Balanceadores", "Tenedores de Libros", "Empleados Idóneos", "Cajeras". Clases individuales en el Instituto y especiales por correspondencia. Soliciten informes y programas al director, Isaac Heller, profesor, contador, balanceador público y autor de las renombradas obras "Sistema Heller", Rivadavia 3412.

ACADEMIA "LUIS PASTOR"
NAVAL Y MILITAR
Director: Francisco Suárez de Deza, ingeniero civil y catedrático nacional, Azcuénaga 1054. Preparación sólida y garantida para ingreso y 1er. año a la Escuela Naval y Colegio Militar. Unica en la República que solo prepara para ambas carreras, en un curso, sin necesidad de tener aprobado ningún año del Nacional. El éxito indiscutible y siempre creciente de esta Academia, en 37 años de funcionamiento, lo prueba el estar formada la E. Naval y C. Militar por alumnos de la misma. En los exámenes de noviembre, de los 190 que ingresaron en ambas carreras, fueron 171 preparados en esta Academia, siendo las primeras becas del C. Militar: José Ramayón, Axel Rolf, Roberto Gatsja Barrey, Jorge Brasesco, Emilio Bengolea, Francisco Lemoine, Raúl Munilla; de la E. Naval, Humberto Longhi, Alberto Oddera, Alfredo von Zuyler, Justo Ballestrin, Fermín Bergara. Nótese que los millares de alumnos preparados por esta academia en 37 años, son ahora casi todos los jefes y oficiales del ejército y armada. El nuevo curso empezará actualmente. Se admiten pupilos, medio pupilos y externos. v1m

INSTRUCCION PUBLICA

ACADEMIA NACIONAL DE BUENOS Aires, Callao 384, Instituto modelo de enseñanza secundaria, comercial y técnica. Preparación sólida y segura para 6o. grado, ingreso y años del Nacional, Comercial, etc.

A 10 $ MENSUALES EN LA "ACADEmia Mercantil Pagano" incorporada para todos los cursos a la E. S. de Comercio de la Nación. Se dictan lecciones diarias de teneduría de libros a oro y papel, aritmética, álgebra, inglés, francés, castellano, caligrafía, etc. Nótese que esta Academia es la única que ha llegado a expedir a sus alumnos títulos de "Perito Mercantil" y "Contador Público Nacional". Clases diurnas y nocturnas. Se reciben pupilos. Programas gratis, director: Salvador V. Pagano, contador público nacional y autor del "Tratado Teórico-Práctico de Contabilidad y Teneduría de Libros" más completo de los publicados hasta la fecha; Uruguay 229, U. T. 543 Libertad. v4m

BACHILLER SERA Vd. RAPIDAMENTE sin hacer sacrificios, Corrientes 951.

BACHILLERATO COMPLETO, EN 1 Y 2 años, contrato, garantía y seriedad, Independencia 1674. v23

BACHILLERATO NOCTURNO, PARA empleados, cursos especiales, Colegio Alvear, Sarmiento 865. v20

BACHILLERATO EN 1 A 2 años, PROmoción aplazados, garantido, profesores del C. Nacional, enseñanza comercial, normal, 20 $ mensuales, Suipacha 170. v20

BACHILLERATO DEL COLEGIO NACIOnal título perfecto en 2 años; los honorarios se abonarán después de ingresar a la Facultad; admítense pupilos, seriedad absoluta. Antes de empezar sus estudios, tome informes verbales, San José 450. v20

BACHILLERATO E INGRESOS
INSTITUTO "GARCIA-PUGA"
2594 SARMIENTO 2594
Clases: mañana, tarde y noche. Bachillerato, se dictan cursos completos, diurnos y nocturnos, de todos los años de los C. Nacionales y C. N. Central. Todos los cursos se dictan siguiendo punto por punto los programas oficiales. Ingreso al C. N. Central y cursos de 6o. grado para ingresar a los otros C. Nacionales, Ingreso a la Facultad de derecho, Ingeniería, etc. Ingreso a la F. de Agronomía sin bachillerato. v25

CORTE, CONFECCION, LABORES A mano y máquina, 10 $ mensuales, Corrientes 1387, primer piso. v1m

COLEGIO MILITAR, ESTABL. ARGENtino, preparación garantida. Pupilos $ 60; San Juan 1566. v23

COLEGIO SARMIENTO, ENS. PRIMAria, secundaria y militar. Pupilos trato familiar, San Juan 1566, U. T. Soliciten reglamentos. v22

COLEGIO "MITRE" D. FUNES 561, INcorporado. Los seis grados, dos años nacional en uno, ingreso industrial, mecánicos, militar, naval. Pupilos 35 $. v24

CALIGRAFO MARGARIT — CANGALLO 1252. Reforma y enseña inglesa, ronda, gótica, etc. Método inmejorable. Certificados ex alumnos, disposición. v20

COLEGIO VICTOR HUGO, INCORPORADO para los cinco años del Nacional, Comercial y enseñanza primaria. Se prepara al mismo tiempo 6o. grado y 1er. año. Cursos especiales para el Nacional Central. Pupilos y externos; Salguero 642. v24

CANTO — LECCIONES DIURNAS Y nocturnas por distinguido artista lírico llegado de Milán. Especialidad en emisión vocal. Preparación arte lírico, Belgrano 2230. v20

COLEGIO SADI CARNOT, PIEDRAS 1049 U. T. 99, Buen Orden. Incorporado a todos los años del Colegio Nacional. Enseñanza elemental, secundaria y comercial sexto grado. Profesores diplomados y autorizados. Los exámenes se rinden en el mismo colegio. Pupilos, medio pupilos y externos. Honorarios módicos. v21

COLEGIO ALVEAR, INCORPORADO A todos los años del Nacional, Sarmiento 865 (antes Belgrano 1445), U. T. 1859 Libertad. Fundador y director: P. Domínguez Rivarola. Cuerpo de profesores autorizado: Exámenes de regulares y libres en el mismo colegio. Casa ideal para pupilos, amplios salones, patios y terrazas llenos de luz y aire. Gabinetes y laboratorios de primer orden. Enseñanza primaria hasta el 6o. grado. Bachillerato, pudiendo rendir dos años en uno. Naval, Militar, Comercial, Industrial, ingreso Facultad de Agronomía y Veterinaria sin bachillerato. Admítense pupilos, 1|2 pupilos y externos desde 7 años. Clases diurnas y nocturnas. Precios moderados. v20

DIBUJO, PINTURA, LINEAL, PIANOS, curso rápido, 5 $ mes; Cevallos 1154. v22

DIBUJO Y PINTURA A DOMICILIO, por profesora italiana dipl., por carta Río Janeiro 342. v20

DIBUJO, PINTURA, PERSPECTIVA, arquitectura, enseña Prof., Sáenz Peña 175. v24

DOS AÑOS DEL BACHILLERATO, SE aprueban en uno el el Colegio Alvear. Ahorro de tiempo y dinero. Certificados a disposición. Sarmiento 865. v20

ESCUELA DE BAILE, CANGALLO 1570, instituto serio, director: Enrique Holst.

ENSEÑANZA PRIMARIA, SECUNDARIA, en casa y domicilio, Prof. del nacional, Rivadavia 6436. v23

ESCUELA DE BAILE, V. DARAGO, UNIca verdadera; Callao 341. Unico gran salón de familia. Tres profesores y profesoras. v20

ESCUELA DE BAILES NACIONALES, maestro director, J. C. Herrera, único profesor argentino diplomado, con un personal de profesoras, B. Mitre 1282, U. T. 5830 Libertad. v7m

ESCUELA DE BAILES, CALLAO 186, A 10 y 12 $ mensual, todos los días y noches lección menos los sábados. Consúltenme los concurrentes del Plaza Hotel, por estar preparando señoritas y caballeros para este invierno en varias danzas en moda. v24

ESTUDIO RAPIDO Y PRACTICO DE teneduría de libros, partida doble, a oro y papel, contabilidad comercial, industrial, bancaria, aritmética razonada y toda clase de cálculos mercantiles, caligrafía, reforma de letra, ortografía, correspondencia comercial. Lecciones en casa y a domicilio, 10 $ mensuales; dirigirse por escrito o personalmente a J. A., Paraná 978.

FRANCES, GARANTO EN 3 MESES, seriedad absoluta, El Cano 3979. v22

FRANCES, PROFESORA FRANCESA, da lecciones a domicilio, Tucumán 352. v3m

FRANCES PROFESORA DE LA ACAdemia de París, 10 $ mes, Avda. de Mayo 605. v28

FRANCES A DOMICILIO — ¿NECESITA usted hablarlo correcta, rápidamente y con mínimo esfuerzo? Prof. Georges Autourde, parisiense, diplomado con dos medallas, 14 años de práctica, 3er. año de buen éxito en ésta. Más pormenores en Victoria 724, 2o. piso. v26

GUITARRA, enseño TODO METODO, La Mar 177, altura Río IV 100. v21

GUITARRA Y BANDURRIA PROFESOR español, autor de reputado método, Venezuela 1606. v9m

INGLES, ITALIANO, ESPAÑOL, LECciones a domicilio: Cangallo 1743. v5m

INGLES, FRANCES, CASTELLANO, ENseño en muy poco tiempo, Tucumán 413.

INGLES, FRANCES, ITALIANO, ESPAñol, lecciones a domicilio, Cangallo 1743 v5m

INGLES enseño PARA CONVERSACION, comercio, exámenes, Mr. Lopney, C. Pellegrini 708, 1o., derecha. v30

INGLES, CONVERSACION EN 2 A 4 meses, 10 $ por mes, Av. de Mayo número 605. v28

INGLES: "CENTRO DONNADIEU" IDIOmas, inscripción $ 5; Av. de Mayo 1396, 6o. piso. v21

INGLES, FRANC., ESP., ALEM., ITAL. Exámenes, viajes, etc. A domicilio, precios reducidos, prof. Wittmer, C. Pellegrini 317. v30ab.

LECCIONES DE BORDADO EN BLANco, en seda, rococó, imitación pintura, 5 $, Lima 1159.

MAESTRA NORMAL DA LECCIONES a domicilio, Cachimayo 355, Caballito.

MAQUINA ESCRIBIR 3 $, CORRESPONdencia 10 $ por mes, Av. de Mayo 605. v21

MAESTRA NORMAL DA LECCIONES A domicilio, tarde solamente Varela 224. v23

MAQUINAS ESCRIBIR TODOS SISTEmas, enseño 3 $, día y noche; San Juan v21

MAQUINAS ESCRIBIR UNDERWOOD, Remington, Royal, etc., mes $ 3, Av. de Mayo 1180, Belgrano 2896 y Perú 1465. v22

MAQUINAS ESCRIBIR, TODO SISTEma; ambos sexos, al dictado, corrigiendo ortografía, $ 3 y 5 mes; Leira, Cangallo 1252. v20

PROFESORA DIPLOMADA; PIANO Y solfeo, presenta a examen Soler 5931.

PROFESORA DE PIANO Y SOLFEO DA lecciones, Lima 1159.

PINTURA, DIBUJO, EN MI TALLER Y a domicilio, Corrientes 1387, piso 1o. v24

PROFESORA DIPLOMADA, PIANO, solfeo, profesionales, aficionados, presenta a examen, 5 $, San Juan 623. v20

PROFESORA DISTINGUIDA DA LECciones particulares y en su casa; Viamonte 1772. v23

PROF. DEL NACIONAL PREPARA A domic., Vacareza, Cachimayo 372, U. T. Flores. v21

PROFESORA DE PIANO Y SOLFEO DEL Conservatorio Argentino, medalla de oro, a domicilio, escribir Moreno 962. v31

POR 6 $ enseño EN 3 MESES: PIANO, violín, guitarra, mandolín y solfeo, Lavalle 1686. v25

PROFESORA DE PIANO Y SOLFEO, 1er premio Conservatorio Williams, da lecciones particulares; Santa Fe 3707. v24

PROFESORA DE PIANO, SOLFEO, DIploma en el Williams, va a domicilio, Matheu 839. v23

PROFESOR NACIONAL PREPARA matemáticas, física, etc., e ingreso al Nacional, Charcas 1952. v22

PIANO Y GUITARRA ENSEÑO RAPIDO piezas o estudios, a señoritas, Callao 133, profesora Srta. Antonini.

INSTRUCCION PUBLICA

PROFESORA DE DIBUJO, PINTURA Y gobelinos da lecciones a domicilio 2 $ por lección, Belgrano 2880, 1er. piso, derecha. v22

PROFESOR DE CONTABILIDAD DA lecciones a domicilio, preparación rápida para cajeras y tenedores de libros: Montevideo 135, U. T. 5767, Libertad. v21

PROFESORA CONCERTISTA DE VIOlín diplomada, con gran premio y medalla de oro, da lecciones, presenta a examen, Uriarte 334, 3er. piso. v25

PROFESORA SUPERIOR DE PIANO Y solfeo da lecciones y presenta a examen en Pallemaerts y Thibaud Piazzini, Belgrano 2040, dpto. 1. v29

PROFESORA NORMAL FRANCESA ofrece a domicilio varias horas diarias; grados, años nacional, normal, francés "Berlitz" "Alliance", escribir Santa Fe 2083. v20

PROFESORA DE FRANCES, INGLES Y alemán, rápido preparo exámenes a domicilio, honorarios módicos; Santa Fe 1832, piso 7o. v20abr.

POR $ 5 enseña EN 3 MESES METODO moderno, a señoritas y caballeros: piano, violín, guitarra, bandurria, acordeón, bandoneón, mandolín, flauta, clarinete y solfeo, los instrumentos gratis, México 2801. v24

Señorita MAESTRA NORMAL, DA LECciones a domicilio, precios módicos, dirigirse por carta a V. G., Paseo Colón 365, ciudad. v20

SE PREPARAN A DOMICILIO ALUMNOS para elemental y Nacional, precios muy reducidos; dirigirse a D. D., Lacar 3030, capital. v20

TELEGRAFIA A señoras y señoritas, enseña Profesora, Tucumán 231.

TAQUIGRAFIA PITMAN, REFORMADA, $ 10, Av. de Mayo 1180, Belgrano 2896 y Perú 1465. v22

PROFESIONALES PEDIDOS

AUXILIAR DE TENEDOR DE LIBROS, corresponsal dactilógrafo competente, con referencias y fianza comercial a satisfacción, se necesita para almacén por mayor. Por carta únicamente, a J. Fernández. Inútil dirigirse sin reunir condiciones; Yatay 738.

DIBUJANTE O DIBUJANTA, AYUDANTE para bordados, se necesita, C. Pellegrini 672.

DEPENDIENTE DE FARMACIA IDOneo, en la provincia de Buenos Aires, con buenas referencias, inútil presentarse sin ellas, se necesita; Chacabuco 710. v21

DENTISTA SE NECESITA, CON DIPLOma nacional, para atender un consultorio muy acreditado, desde hace muchos años; más datos Laprida 1335, Buenos Aires, Zapata, para A. W. v20

DENTISTA, CON DIPLOMA NACIONAL, se necesita, para ayudar en consultorio acreditado, sueldo y tanto por ciento. Escribir a Talcahuano 727, B. Alió, dando todos los informes posibles. v23

FARMACEUTICO: FARMACEUTICO REcibido, que quiera establecerse en un pueblo importante de la provincia de B. Aires, con buenas perspectivas de negocio, que ocurra por datos a la calle 3 de Febrero 97, Quilmes, de 9 a 12. v23

PRECISO PIANISTA HOMBRE (ORquesta), Venezuela 1318, (tarde).

PROFESOR O PROFESORA PARA MAterias del Nacional, se precisa; Suipacha 170.

PROFESOR ARGENTINO AUTORIZADO, (2 horas por día de tarde), se necesita, Sgo. del Estero 381, presentarse de 8 a 9 a. m.

PROFESORA DIPLOMADA QUE SEPA inglés, se necesita que resida en la escuela, English High School, Melián 1880, Belgrano. v22

QUIMICO CON DIPLOMA ARGENTINO, práctico en perfumería y química industrial, con buenas referencias, se necesita, escribir poste restante, correo central, P. X. X., 300. v20

SE DA PIEZA A señorita, EMPLEADA, en cambio de lecciones de piano, Aroma 62, dep. 3, al 300 de Lima.

SE NECESITA UNA CONCERTISTA PAra acompañar un artista ambulante, por la provincia; escribir poste restante, correo central, I. Z. 40.

VIOLIN, FLAUTA Y VIOLONCELO para ir a campaña, inmejorables condiciones, preciso; ocurrir Lima 121.

VIOLINISTA 1o, SE PRECISA PARA biógrafo, Rivadavia 2640, tratar de 9 a 11 a. m.

PROFESIONALES OFRECIDOS

CONTRABAJISTA, señorita JOVEN Y de buena presencia, se ofrece: Ocurrir Vidt 2021, Palermo. v20

CONTADOR PUBLICO, COMPETENTE arregla libros atrasados o mal llevados, contabilidad por horas, etc., honorarios reducidos, Corrientes 3327, U. T. 2745 Mitre. v21

DIBUJANTE TECNICO SE OFRECE, toda clase de dib., Nazca 2753. v21

DIBUJANTE SE OFRECE, ENTIENDE de química, electricidad, F. R., 24 de Noviembre 721. v20

DACTILOGRAFA SE OFRECE, TRABAjo de 7 1|2 a 9 p. m., por carta N. N., Cevallos 1782. v22

DEPENDIENTE IDONEO DE FARMAcia, habiendo dirigido farmacia, se ofrece para sanatorio, farmacia, etc., para la capital o campaña, por carta o personalmente a Idóneo, Andes 918. v21

DEPENDIENTE IDONEO Y AUXILIAR de farmacia, persona formal y competente, de Alta Italia, ofrécese con amplias referencias, larga práctica en el país, habla 4 idiomas, farmacéutico, Estados Unidos 728.

ENFERMERA DIPLOM., SE OFRECE para la ciudad o campo, Garay 947. v20

ENFERMERA DIPLOMADA SE OFREce para ciudad o campaña, buenos informes; Cangallo 1089, de 12 a 4 p. m.

FLAUTISTA COMPETENTE, VASTO REpertorio, se ofrece, Rivera 1582. v21

FARMACEUTICO OFRECE REGENCIA, pueblo cercano, Vieytes 1098. v22

FARMACEUTICO OFRECE SU REGENcia en la ciudad, o pueblo cercano, dirigirse Droguería del Pueblo. v21

FARMACEUTICO NACIONAL OFRECE su regencia, tratar calle 60 No. 429, La Plata. v23

FARMACEUTICO OFRECE REGENCIA para cualquier punto de la República, por carta a C. O. B., 3, No. 1325, La Plata. v22

IDONEO CON TITULO DE LA PLATA, se ofrece, Catamarca 1412. v21

IDONEO FARMACIA SE OFRECE, efectivo o relevante, informes buenos; E. Unidos 3523. v24

INSTITUTRIZ DIPLOMADA, CATOLICA, enseña el inglés, alemán y labores, se ofrece para niños, M. W., Talcahuano 1145.

JOVEN TENEDOR DE LIBROS DIPLOmado se ofrece como ayudante o para escritorio, L. B., Inclán 2466. v21

JOVEN VIOLINISTA, COMPETENTE, SE ofrece café-biógrafo, con repertorio, Corrientes 1471. v22

JOVEN DE 27 años, TENEDOR DE LIbros se ofrece para cualquier puesto en escritorio, persona formal, con buenos certificados; por carta A. A. A.; Moreno 1620. v21

JOVEN ESPAÑOL, RECIEN LLEGADO desea colocación, sin pretensiones, diplomado con título de bachiller y 2 cursos de farmacia aprobados en la Facultad de F. de Barma., idiomas, competente en francés e inglés, práctico en laboratorio de farmacia y en escritorio, sabiendo mecanografía; dirigirse a México 573, P. Portero.

KINESITERAPIA, MASAJE, PREFErencia niños, E. Amato, B. de Irigoyen 171, de 10 a 11 y 2 a 5. v21

MEDICO NACIONAL DESEA BUEN puesto de campaña. Dirigirse Dr. F. A. Sánchez, Sarmiento 3150, Rosario de Santa Fe.

MAESTRO AUTORIZADO, JOVEN, SE ofrece como maestro o ayudante, F. G., Matheu 672. v22

MAESTRA JOVEN INFANTIL SE ofrece para escuela, empleo de escritorio o trabajo análogo, dirigirse a R. O. Cuello, Lavalle 1414, indicando sueldo. v20

MAESTRO CONSTRUCTOR, DIBUJANte, se ofrece, refacciones, cloacas, etc., por tanto o mes, ciudad, campo o cualquier punto interior, San José 265. J. O. Coveri.

MATRIMONIO DIPLOMADO, DOS PROfesionales conocidos se ofrecen para dirigir u organizar cualquier establecimiento educacional o para la redacción o corrección de cualquier clase de obra didáctica en castellano, así como para empresas periodísticas. Dirigirse a J. M. B., Cangallo 641.

PIANISTA COMPETENTISIMO EN ORquesta o solo, se ofrece; Moreno 2204. v23

PARTERA, HEMORRAGIAS, EMBARAzos, precio módico, no hay chapas, Paraguay 2446. v20

PARTERA M. ONDARCUHU, PENSIOnistas, curaciones rápidas, Larrea 55, sin chapas. v20

PARTERA EX JEFE ESC. PARTERAS, hemorragias, embarazos, pensionistas, de 1 a 5, Sarmiento 1912. v26

PARTERA DELLA RAGIONE, RECIBE pensionistas, precio módico, casa seria; Libertad 347. v23

PARTERA EX JEFE MATERNIDAD DE Madrid, pensionistas, Tucumán 1792, sin chapas. v26

PARTERA ESPECIALISTA, pensionistas, precios módicos, curaciones rápidas, sin dolor; Tucumán 2026, sin chapas. v25

PIANISTA PARA ORQUESTA O SOLISTA con repertorio, bar-biógrafo, variettes, ofrécese a prueba, Alsina 890. v20

PARTERA RECIBE PENSIONISTAS A precios reducidos, Caracas 718; U. T. 1063, Flores. v22

PIANISTA SE OFRECE señorita COMPEtente y muy práctica para orquesta, H. Gasull, Serrano 2419, izquierda. v22

PARTERA LEONARDI PROFESORA diplomada Tarín y Bs. Aires, consultas, Corrientes 2294. v21

PIANISTA COMPETENTISIMO SE ofrece, solo o con orquesta, por carta o personalmente a Maestro de Reus, Rivadavia 1569, dep. D. v20

PROFESIONALES OFRECIDOS

PIANISTA MUY COMPETENTE, PARA orquesta se ofrece, Ombú 668. v20

PARTERA, PARTOS, HEMORRAGIAS, curaciones rápidas, pensionistas, 40 $, Corrientes 2940. v20

PARTERA FRANCESA, EX JEFE Maternidad de París, sin chapa; Uruguay 1085. v20

PARTERA, PENSIONISTAS 40 $. CONsultas gratis, sin chapas, Belgrano número 2331. v20

PARTERA CASTIGLIONE, PROFESORA diplomada, Turín y B. A., recibe pensionistas, consultas Pampa 2468, Belgrano. v8m

PARTERA PROFESORA MADRID, Bs. As., curaciones en el acto, asegura resultado rápido. Pensionistas 40 $, consultas gratis; Piedras 585. v12m

PARTERA MALERBA, EX PROF. JEFE Maternidad Turín, Bs. Aires. Curación sin dolor. Pensionistas, 40 $, Paraná 947, sin chapas. v20

PARTERA PROF. ESPECIALISTA, PENsionistas 40 $, curaciones 40 $, asegura resultado rápido; Alberti 1124 y Viamonte 2454. v23

PARTERA ESPECIALISTA RECIBE pensionistas, curaciones rápidas, precio módico, facilidad de pago. Pueyrredón 952, sin chapas. v20

PARTERA DIP., RETENCIONES, HEMOrragias. Pensionistas 35 $, revisión gratis, nuevo método, resultado inmediato, Lima 1120. v21

PROFESOR DIPLOMADO DE enseñanza secundaria se ofrece para colegio, ciudad o provincias. Cartas a Catedrático, Av. de Mayo 575. v21

PROFESORA DIPLOMADA DE CORTE, confección y corsés se ofrece para enseñar a particular como también de maestra para dirigir o cortar en academia, calle Franklin 872, Caballito. v21

REGENTE DE FARMACIA PARA LA Capital se ofrece, Sr. O'Connor, Córdoba 2508. v20

Señorita 30. VIOLIN, SE OFRECE, Rioja 542. v21

Señorita PIANISTA, SE OFRECE PARA orquesta, Humahuaca 4038, dep. 2. v21

STA. PIANISTA COMPETENTE SE ofrece, Talcahuano 249, de 1 a 4. v22

Señorita TENEDORA DE LIBROS SE ofrece, horas disponibles a la mañana, Santa Fe 1517. v20

SE OFRECE ENOLOGO CON CERTIFIcados, posee aparatos para análisis, conservación y tratamiento de enfermedades de vinos, acepta estar al frente de depósito, Lima 958, de 13 a 3 p. m. v24

TENEDOR DE LIBROS POR HORAS SE ofrece, P. J., Av. de Mayo 652. v25

TENEDOR DE LIBROS PRACTICO busca empleo, F. B., Paraná 761. v20

TENEDOR DE LIBROS SE OFRECE, Joaquín Pías, Quintino Bocáyuva 525. v23

TENEDOR DE LIBROS COMPETENTE con certificados, se ofrece, ciudad o campaña; Puiggrós, Moreno 1351. v23

TENEDOR DE LIBROS COMPETENTE, se ofrece, por horas o por mes, Estados Unidos 2474. v20

TENEDOR DE LIBROS, MUCHA PRACtica, inmejorables referencias, se ofrece, Viamonte 2864, depto. 5. v21

TENEDOR DE LIBROS, CONTADOR, mucha práctica, ofrécese, C. C., Freyre 2506. v23

TENEDOR DE LIBROS MUY COMPEtente, taquígrafo, dactilógrafo al tacto, rápido, con máquina propia, cualquier empleo, Sánchez, P. Unidas 867. v20

TAQUIGRAFOS DIPLOMADOS EN UNO a tres meses, sin otra pretensión que practicar, ofrece el Centro Taquigráfico Argentino, Corrientes 843. v27

TENEDOR DE LIBROS OFRECE SUS servicios profesionales, inventarios, balances, apertura y arreglo de libros, consultas, redacción de contratos y arreglos con acreedores. Se atienden órdenes de ciudad o campaña; J. Delgado, Montevideo 135, U. T. 5767, Libertad. v21

TENEDOR DE LIBROS MUY COMPEtente, persona seria de 34 años, con mucha práctica comercial, se ofrece para cualquier trabajo de escritorio, sin pretensiones, teniendo óptimos certificados para la ciudad o campaña, diríjase a J. S. B., Costa Rica 4144, dpto. 1. v21

TECNICO JOVEN, CASADO, DE PROFEsión, cerámico, con práctica en varios países europeos y que durante siete años ha desempeñado el puesto de encargado de importante establecimiento de fabricación de calas y artículos de cemento armado, busca colocación. Buenos certificados. Contestar a Finland, calle Universidad 748. v23

VIOLIN PRACTICO, FIJO O CAMBIO, SE ofrece, Castro Barros 349. v21

VIOLONCELISTA señorita SE OFRECE, Alsina 1112, 4o. piso, izq. v21

VIOLIN SOLO O CUARTETO PRIMER orden, disponible noche solamente, Córdoba 716. v20

VIOLONCELLISTA PRACTICO, SE ofrece, prefiere puesto fuera, tratar de 10 a 2, México 1480, 5o. piso, dep. 1. v20

VIOLONCELISTA DE LA BANDA MUnicipal, busca biógrafo por noche, con gran repertorio, Corrientes 1258, depart. 10. v20

OFICIOS DIVERSOS PEDIDOS

APRENDIZAS MODISTAS DE SOMBREros se necesitan, Libertad 1268. v20

APRENDIZAS DE SOMBREROS SE NEcesitan; C. Pellegrini 363.

APRENDIZA MODISTA ADELANTADA se precisa; Maza 561. v21

APRENDIZAS ADELANTADAS DE modista se necesitan; Maza 969.

APRENDIZ HERRERO SE NECESITA, México 1359.

APRENDIZ SASTRE ADELANTADO, necesito, Callao 1077.

APRENDIZ DORADOR DE MUEBLES, se necesita, Sarmiento 2034.

APRENDIZA PARA AYUDANTA DE sastre de señoras, se precisa; Victoria 797.

APRENDIZAS ADELANTADAS, SE necesitan, Esmeralda 988, dep. 6.

APRENDIZAS PLANCHADORAS se precisan, Chacabuco 1005.

AJUSTADOR EN MECANICA A PRUEBA preciso, Canning 3565.

APRENDIZA MODISTA MUY ADELANtada, estilo sastre preciso muy seria, Belgrano 1332.

APRENDIZA MODISTA ADELANTADA, se precisa, sueldo 50 centavos, ofrecerse por carta Sra. de Somoza, Garay 840.

APRENDIZAS PARA MODISTA DE vestidos se necesitan, Maison Midinette, Paraná 1087.

APRENDICES CARPINTEROS ADELANtados y muchachos pintores, se necesitan; Agüero 1163.

APRENDICES PINTORES Y TALABARteros de automóviles, se necesitan; Lavalle 1963.

APARADORA MEDIO OFICIALA, TRAbajo de señora, que sepa coser bien a máquina y aprendiza de 10 a 12 años se precisan; Victoria 3529, depto. 1.

ADMINISTRADOR ACTIVO, CON FIANza personal preciso, sueldo 300 $, escribir a G. G., Amenábar 2031, con referencias.

AGENTES CORREDORES CON BUENAS referencias, para la venta de libros por mensualidades, precisa la Sociedad Internacional de Editores, Florida 32. v21

BORDADORES MAQUINA CORNELY SE necesitan casa Romero, Alsina 1585.

BRONCEROS SE NECESITAN, INDEpendencia 1029.

BORDADORA MEDIO OFICIALA A MAquina Cornely, se precisa, Rivera 1426.

BORDADORAS A MANO PARA VESTIdos, buenas oficialas, preciso, Chile 561. v21

BORDADORAS A MAQUINA CORNELY, y en seda y perlas, a mano, oficialas, se necesitan; Viamonte 1073. v22

BORDADORES O BORDADORAS A MAquina Cornely, buenas oficialas, preciso, Chile 561. v21

BORDADOR O BORDADORA A MAQUIna Cornely se precisa, 5 $ por día, Alsina 1433. v21

BORDADORAS A MANO EN SEDA Y mostacilla, buenas oficialas, pago bien, Esmeralda 629.

BUENA PREPARADORA Y QUE SEPA adornar; inútil presentarse si no es competente, trabajo todo el año; Lavalle 893.

CORTADOR MEDIO PARA CALZADO se necesita, tratar Cangallo 736.

COSTURERAS PARA LENCERIA CON garantía preciso, B. Mitre 2175.

CAMISERAS, OJALADORAS Y ARMADOras necesito, 24 de Noviembre 29, bajos

CARPINTERO PRACTICO EN AUTOMÓviles preciso, Anchorena 1708.

CORSETERAS APRENDIZAS SE PRECIsan, Estados Unidos 878.

CARBONEROS, HOY LEAN AVISO SECción comercial.

CORREDOR ACTIVO NECESITO, VENta de sillas y muebles, E. Unidos 3559.

CORREDORES SE NECESITAN PARA artículo nuevo con mucha aceptación, Corrientes 1258, dep. 10, de 12 a 2 p. m. v20

CORTADOR BUENO QUE SEPA HACER moldes, para calzado, con certificados de competencia se necesita, Cangallo 736.

COSTURERAS PARA CORTAR Y CONfeccionar batones, precísase, Esmeralda 926.

COSTURERAS PARA ROPA BLANCA DE señora con muestra, se precisan, Alsina 1257

CORREDORES DE VINOS POR DAMAjuana, se necesitan, Estados Unidos número 2193.

CORREDORES BIEN RELACIONADOS con bazares necesito, buena comisión, Sarmiento 4557.

CORREDORES PARA VENTA DE TRAjes preciso, prácticos, B. de Irigoyen 965.

COSTURERA PARA BATONES SE PRECisa por día, presentarse de 3 a 4, Corrientes 1262, piso 7, dep. 14.

OFICIOS DIVERSOS PEDIDOS

CORREDORES SE PRECISAN, PARA la venta de carbón a familias, sueldo 40 $, buena comisión, Azara 349, de 1 a 4. v21

CORREDORES PARA BUSCAR TRABAjos fotográficos a domicilio necesito, pueden ganar del 20 al 40 por ojo, Av. Alvear 2972.

CORREO CON BICICLETA, PARA COmisiones y limpieza. Referencias. Sueldo 45 $, se necesita; Alsina 1062, tratar de 6 a 7 p. m.

CARPINTERO DE RIBERA, CASADO, extranjero, con recomendaciones, se necesita, para establecimiento fuera de Buenos Aires, 25 de Mayo 179, oficina 212, B., de 2 a 3.

ENCERADORES DE PISOS NECESITO, Rivadavia 1645.

EMPLEADOS DE OFICINAS, DEPENdientes de comercio, coloca "La Internacional", Reconquista 539.

ENCOLADOR OFICIAL CARTONERO se precisa, buen sueldo, Don Cristóbal 1147 Caballito. v22

EMPASTADORES OFICIALES Y MUchachos prácticos se necesitan; Agüero 1168.

ENCERADORES DE PISOS SE NECESItan, Venezuela 1284, presentarse de 6 a 8, Taboada.

EMPLEADO PRACTICO DE ESCRITOrio, argentino o español, soltero, de 22 a 25 años, con buenas referencias, diríjase por carta a casilla correo 1803.

EMPLEADO QUE QUIERA SUJETARSE, sin limitación de horas ni distinción de clase de trabajo, para venta, empaque, acomodar, mercadería, etc., conociendo contabilidad y correspondencia, sueldo para empezar 50 $ y comida, Defensa 891.

FRAGUADOR PRECISASE SACABOCAdos, Paseo Colón 1384, de 7 a 8 a. m.

FRAGUADOR Y MACHUCADOR, SE necesitan; Sarmiento 623.

FRUTICULTOR COMPETENTE EN LA fabricación de conservas de frutas, se necesita; diríjase Alsina 2915. v21

HOJALATERO OFICIAL, COMPETENTE se necesita, Lavalle 749.

HERRERO DE OBRA MEDIO OFICIAL necesito, Bustamante 2641.

JOYERO BUEN OFICIAL SE NECESIta, Bmé. Mitre 819, 2o. piso.

JOYEROS! BUEN OFICIAL NECESITO, Suipacha 232, altos. v21

JOVEN QUE SEA COMPETENTE PARA escritorio y corretaje, con buena letra se precisa, Deán Funes 1249.

JOVEN DE 16 A 18 años SE PRECISA para mensajero, sepa andar en bicicleta, Bustamante 2189.

JOVEN 15 años CON BUENAS REFERENcias, se necesita para llevar paquetes. Presentarse de 8.30 a 9.30 a. m., Paraguay 967.

LUSTRADOR DE MUEBLES SE NECEsita, Chile 837.

LUSTRADOR DE MUEBLES EN CAOba, necesito; Lautaro 1337, Flores.

MUCHACHO PARA SALON DE LUStrar, Callao 820. v21

MOZO SE NECESITA PRACTICO PARA lechería de 18 a 20 años, Córdoba 2082

MUCHACHO SE PRECISA PARA LIMpieza, Triunvirato 250, zapatería.

MUEBLERO PRACTICO EN PINO TEA, se precisa, Las Casas 3847.

MEDIO OFICIAL SASTRE DE señora Y aprendiz, se necesita, Suipacha 7.

MEDIO OFICIALAS BATERAS, SE NEcesitan, Charcas 1032.

MUCHACHO PARA REPARTIR ENTREgas, se precisa, Aldecoa 881, Pil

MEDIO OFICIAL SASTRE SE PRECIsa, Maipú 306.

MEDIO OFICIAL CARPINTERO se precisa; Olavarría 1822.

MUCHACHOS SE NECESITAN PARA vender periódicos por la mañana, 15 pesos mensuales; Alberti 323.

MUCHACHO DE 14 A 15 años, SE PREcisa para mandados y limpieza pequeño negocio, Sáenz Peña 130.

MUCHACHO NECESITO DE 14 A 15 años para lechería, tratar de 6 a 8 a. m., Tacuarí 988.

MODISTAS DE VESTIDOS OFICIALAS solamente se precisan para el taller, F. Georges, Charcas 654. v27

MUCHACHO PRACTICO PARA LIMpiar calzado en fábrica preciso, Bulnes 759.

MUCHACHO CON BICICLETA NECESIto, pago 20 $ y comida, Cangallo 846 al fondo.

MUCHACHO DE 15 A 18 años, PARA escritorio, con buenas recomendaciones se necesita, ofertas poste restante X. X., correo central.

MUCHACHO SE NECESITA, CON RECOmendaciones y práctico para depósito de cigarrería, para pueblo cerca B. Aires, Rivadavia 2641.

MUCHACHO DE 14 A 16 años, PRACTICO para mandados de casa de comercio, sueldo 30 pesos por mes, se necesita, con recomendaciones; presentarse de 8 a 12 m.; Victoria 634.

NECESITO COSTURERA QUE ENTIENda trabajo de tapicería; Callao 978.

NIQUELADOR COMPETENTE SE NEcesita, Manuel García 137. v20

NECESITASE UN CORREDOR QUE conozca todas las casas de tejidos y tiendas más importantes de la capital, debe saber hablar francés o inglés, referencias, C. Correo 1159. v20

OFICIAL MEDIO SASTRE Y APRENDIZ adelantado se necesitan; E. Unidos 1867.

OFICIAL O MEDIO PELUQUERO PARA sábado preciso, Camarones 1446.

OFICIAL PELUQUERO PARA SABADO necesito, Santa Fe 4980.

OFICIAL PELUQUERO PARA SABADO 5 $ y comida necesito, Rivadavia 5452.

OFICIAL PELUQUERO NECESITO PARA sábado, Don Cristóbal 109.

OFICIAL MEDIO SASTRE COMPETENte se necesita, Provincias Unidas 867.

OFICIAL PELUQUERO COMPETENTE, por mes necesito, Callao 2045.

OJO: MEDIO OFICIAL PELUQUERO, competente preciso, Castro Barros 846.

OFICIAL PELUQUERO PRECISO, SABAdo, 12 a 12, Billinghurst 533.

OFICIAL PELUQUERO PARA SABADO se necesita, Mitre 82, Avellaneda.

OFICIAL O MEDIO OFICIAL SASTRE de señora, Morelos 667, Flores. v21

OFICIAL PELUQUERO COMPETENTE, preciso por mes, Bermejo 814.

OFICIAL MEDIO SASTRE COMPETENTE necesito, Bustamante 1270.

OFICIAL SASTRE Y MEDIO OFICIAL medida fino preciso, Belgrano 2908.

OFICIAL PELUQUERO PRECISO, SANta Fe 3024.

OJO! APRENDIZ ADELANTADO SAStre fino, preciso; Alsina 2969.

OFICIAL MEDIO SASTRE Y APRENdiz, necesito; Estados Unidos 1678.

OFICIAL PELUQUERO PARA SABADO, preciso, Balcarce 286.

OJO, APRENDIZ SASTRE PRECISO, Esmeralda 649, 2o. piso dpto. 4.

OFICIAL PELUQUERO PARA SABADO preciso dos, Caseros 2747.

OJO, MEDIO OFICIAL PELUQUERO SE precisa, Bermejo 577, peluquería.

OFICIAL PELUQUERO PARA SABADO 6 $, se precisa, Rivera 1683.

OFICIAL PELUQUERO PARA SABADO, preciso, Cochabamba 2601.

OFICIAL MEDIO SASTRE Y APRENDIZ adelantado, necesito, Catamarca 877.

OFICIAL MEDIO SASTRE ADELANTAdo preciso, S. Juan 1146.

OFICIAL PELUQUERO PRECISO PARA sábado, Paseo Colón 1331.

OFICIALA EN SACOS DE señoras como ayudanta, se precisa, Santa Fe 1555

OFICIAL MEDIO PELUQUERO SE necesita, por mes o sábado; Solís 878.

OFICIAL PELUQUERO SE NECESITA para sábado, competente, San Juan 3574.

OFICIAL PELUQUERO PRECISO PARA sábado, French 414, Avellaneda.

OFICIAL MEDIO SASTRE SE NECESIta; Bogotá 2171, Flores.

OFICIAL PELUQUERO PARA SABADO, 5 $ y comida; Venezuela 3902.

OFICIAL MEDIO ADELANTADO, ASErrador, se precisa, Cevallos 1295.

OFICIALAS BATERAS, MUY COMPEtentes se necesitan, C. Pellegrini 932.

OFICIAL PELUQUERO PRECISO PARA sábado fijo, Charcas 1963.

OFICIAL MUEBLERO SE PRECISA, B. Mitre 3212.

OFICIAL PELUQUERO PARA sábados se necesita; Alvarez 1682.

OJO! OFICIAL O MEDIO OFICIAL PEluquero bueno; Guatemala 5787.

OFICIAL MEDIO SASTRE POR MES, competente, preciso, Chile 1336.

OFICIAL MEDIO PELUQUERO SE NEcesita por mes, Coronel Salvadores 1502.

OFICIAL MEDIO SASTRE PRECISO, CAsa y comida, San Salvador 4578. v20

OFICIALAS MODISTAS BUENAS EN fantasía, se precisan; Esmeralda 1048. v20

OFICIAL PEINADOR MUY COMPETENte se necesita, inútil ofrecerse sin buenas referencias, Casilla correo 502. v20

OFICIAL PELUQUERO SE NECESITA competente para sábado fijo, 5 pesos y comida, Las Heras 3019. v21

OFICIAL TORNERO COMPETENTE, SE necesita, ocurrir aserradero Hardcastle, Fraga esq. Estéco, Chacarita.

OFICIALES ZAPATEROS DE señora Y niña clavado se precisan trabajar en el taller, Rioja 670.

OFICIAL MEDIO PELUQUERO ADELANtado para sábado, preciso, Sarmiento No. 4211.

OFICIAL MEDIO PELUQUERO competente y joven, buen sueldo seco, Alsina No. 1237.

OFICIAL PELUQUERO PRECISO POR mes 35 a 40 $. casa y comida, Avenida Sáenz 724 Nueva Pompeya, tranvías 55,47.

OFICIOS DIVERSOS PEDIDOS

OFICIAL MEDIO SASTRE Y APRENDIZ adelantado de fino, preciso; México 640, piso 2o. v21

OFICIAL PELUQUERO PRECISO PARA sábado y aprendiz adelantado, que sepa afeitar, Triunvirato 445.

OFICIAL PELUQUERO COMPETENTE necesito por mes, pago bien, O'Gorman 48, Avellaneda.

OFICIALA BORDADORA A MAQUINA Singer, con o sin muestra, se necesita, Rocamora 4539.

OFICIAL PELUQUERO PRECISO PARA sábado, de tarde, Manuel Estévez 638, Avellaneda.

OFICIAL MEDIO SASTRE, PAGO 2 PEsos por día, competente necesito, Matheu 1030.

OFICIALAS MODISTAS VESTIDOS, buenas, se necesitan Maison Medinette, calle Paraná 1087.

OFICIAL PELUQUERO PRECISO PARA sábado, bueno, 5 $ y comida, Paseo Colón 1013.

OFICIAL PELUQUERO COMPETENTE, SE necesita para sábado, B. de Irigoyen 341.

OJO! SE NECESITA MEDIO OFICIAL sastre, Escribano 30, Río de Janeiro al 450.

OFICIAL PELUQUERO PARA SABADO y otro de 2 a 11, con cena, se precisan, Vélez Sársfield 490.

OFICIALES MEDIO SASTRES de señora y aprendizas adelantadas, se necesitan; Carlos Calvo 2070.

OJO! OFICIAL MEDIO Y APRENDIZ adelantado de confección fina, Independencia 2147.

OFICIAL O MEDIO BARBERO, PARA sábado, San Antonio 754, Barracas al Norte.

OJO! OFICIAL PELUQUERO PARA sábado, de 13 a 11, se necesita; Lima 1361.

OFICIAL MEDIO PELUQUERO COMPEtente, casa y comida, necesito; México 3201.

OFICIALES MUEBLEROS DE FINO necesito, 30, trabajo a destajo; Lavalle 3593.

OFICIAL MEDIO Y APRENDIZ SAStres para trabajo fino, se necesitan, Alvarez 913.

OFICIALA BUENA CORSETERA, QUE entienda mostrador, se necesita, inútil presentarse si no entiende, Santa Fe 2550. v21

OFICIALES CALAFATES SE NECESITAN jornal de 8 horas $ 7.50 por día, Astillero, Esteban A. Badaracco e hijo, Isla Maciel. v21

OFICIALES MUEBLEROS FINOS, MUY competentes, necesito 30, para trabajo a destajo y tres lustradores; Lavalle 3593.

OPTICOS VENDEDORES QUE CONOZcan perfectamente el ramo y acostumbrados a tratar con clientela distinguida, se necesitan, ofertas por carta a M. R., Poste Restante, correo central

ORDENANZA QUE SEPA ANDAR EN bicicleta para limpieza, mandados y cuidar la casa se necesita, persona formal y con referencias, sueldo 60 $, Alsina 1662, de 10 a 11 a. m.

PLANCHADORA COMPETENTE SE necesita, Billinghurst 1866.

PLANCHADORAS OFICIALA Y MEDIO de nuevo preciso, Cevallos 729.

PLANCHADORAS PRECISO OFICIALA y medio oficiala, Viamonte 1814.

PEON ENCERADOR PRECISO, SARANdí 877.

PULIDOR, OFICIAL, SE NECESITA, Salcedo 2855.

PLANCHADORA BUENA OFICIALA, SE precisa; Tucumán 833. v21

PONEPLIEGOS DE MINERVA SE NEcesita, Bolívar 430.

PLANCHADORA APRENDIZA SE NECEsita, Chile 1653.

PRECISO MEDIO OFICIAL SASTRE DE señora, B. Mitre 4151.

PLANCHADORA APRENDIZA PRECISO, Cangallo 2072.

PLANCHADORA OFICIALA SE NECEsita, Tucumán 867.

PLANCHADORA APRENDIZA adelantada se necesita; Lavalle 2027.

PRIMERA OFICIALA MODISTA SE NEcesita, Callao 1077. v20

PLANCHADORA APRENDIZA NECESIto, enseño en 15 días, Victoria 1919. v21

PLANCHADORA OFICIALA, TODA CLAse de ropa, se necesita; Córdoba 1066. v21

PRECISO DESVIRADORES Y RASPADOR de tacos, pasador de lisa, competentes, Moreno 2045.

PEON QUE ENTIENDA DE ELECTRIcidad y que justifique su buena conducta, 80 $; Cerrito 34.

PINTOR EMPAPELADOR SE NECESIta, Pedernera 377. Se paga ctos. 15 el rollo.

PINTOR NECESITO, MEDIO OFICIAL, muy práctico en engrudo, jornal 1.50 Av. de Mayo 1298.

PLATERO OFICIAL, MEDIO OFICIAL y aprendiz adelantado se necesita, Nicaragua 4888.

PREPARADORAS DE SOMBREROS MUY competentes, se necesitan, con urgencia; indicar referencias a casilla correo 502.

PLANCHADORA SERIA SE PREFIERE japonesa para todo trabajo menos lavar y planchar en casa de corta familia, con recomendaciones, tratar Corrientes 4609.

SE PRECISA MEDIO OFICIAL SASTRE de fino; Sarandí 784. v20

Señorita QUE SEPA IMPLANTAR CABEllo en caras de cera, preciso, Salta 15.

SE NECESITA LUSTRADOR DE MUEbles, Gazcón 23.

SE PRECISAN MEDIO OFICIALAS modistas, Charcas 1289.

SE PRECISAN OFICIALES EBANISTAS, Liniers 1260.

SE PRECISA UNA APRENDIZA, MONtevideo 1019, depto. 24.

SE NECESITAN MEDIO OFICIALAS bateras, Arenales 1272.

SE NECESITA UN DEPENDIENTE PARA mercería, Córdoba 901.

SE PRECISA UNA POLLERISTA COMPEtente; Suipacha 233.

Señorita SE NECESITA, PARA EL COrretaje de retratos al lápiz, Garay 863.

SE PRECISA UN OFICIAL PELUQUEro, para los sábados; Rivera 1087.

SE PRECISA MUY BUENA PREPARAdora de sombreros; Arenales 1725.

SASTRE MEDIO OFICIAL DE FINO necesito, C. Calvo 1725.

Señoritas PARA EL TEATRO SE PREcisan, coupletistas; Talcahuano 144.

SE PRECISA MUCHACHO PARA CARbonería, Acevedo 879, de 9 a 12.

SE NECESITA MEDIO OFICIAL ALBAñil; B. Mitre 6111.

SE PRECISAN CAMARERAS PARA confitería y bar, B. sur Mer 641, de 1 a 3. v21

SE NECESITAN OFICIALES VIDRIEROS para botellas giradas, cristalería Buenos Aires, Avenida La Plata 2138/40. v21

SE NECESITA JOVEN PARA TRABAJOS de vidrio al soplete, diríjase Matheu 1350. v21

SE NECESITA DESTAPADOR DE cloacas, inútil presentarse si no es competente en el ramo; Belgrano 3407. v20

SE NECESITA COSTURERA, TAPADOS de niñas, con muestra, Rosario 294, Caballito.

SE NECESITAN OFICIALES SASTRES, inútil presentarse sin muestra, Cangallo No. 682.

SE PRECISA MEDIO OFICIAL O aprendiz adelantado, sastre, Humberto I número 2820.

SE PRECISA APRENDIZ ADELANTAdo o medio oficial sastre, Formosa 256, (continuación de México).

SE PRECISA PANTALONERO CAMBRAdor, ocurrir Corrientes 457, de 9 a 10 a. m.

SE NECESITAN MEDIO OFICIALAS Y aprendizas de vestidos; Rodríguez Peña 1290.

SE NECESITA UN MUCHACHO DE 16 a 18 años que sea práctico para almacén, es inútil presentarse sin buenos informes, Independencia 2700.

Señorita DACTILOGRAFA SE NECESITA, condición castellano perfecto, sabiendo idiomas se prefiere, sueldo 45 $, ofertas por carta S. C. A., Defensa 375. v21

SE NECESITA señora ANCIANA, QUE tenga bastantes arrugas en la cara, para hacer experiencias, en el Instituto de Belleza, Santa Fe 760. v25

TORNERO PRACTICO EN SALOMONICO se precisa, Viamonte 1429. v20

TORNERO SE NECESITA COMPETENTE en automóviles, Ugarteche 3015.

TALLISTA OFICIAL PRECISO, CON banco; Lavalle 3410.

TORNERO PRACTICO SE NECESITA para taller mecánico, inútil presentarse si no es muy competente, Sarmiento 3067, de 2 a 3 p. m.

VENDEDORA SE NECESITA VENTA DE pescado, Carlos Pellegrini 225, de 7 a 9 a. m.

VIAJANTES CON PATENTE PARA las provincias Bs. Aires, Córdoba, Mendoza, artículo en comisión, pueden ganar 400 $ mensuales, Escribir Casilla 338, ciudad.

VENDEDORES, JOVENES EXPERTOS Y de buena presencia, para importante casa, se necesitan, por carta a J. M. Larronde, Maipú 460.

VIDRIERISTA MUY PRACTICO, PARA una tienda importante en la ciudad de San Juan, precisamos, ofertas por carta a casilla correo 985, indicando referencias, es inútil escribir sin ser perfectamente competente. v21

ZAPATERO SE PRECISA APRENDIZ adelantado, Moreno 1663.

ZAPATERO MEDIO OFICIAL, QUE SEPA lustrar, Florida 709.

ZAPATEROS SE NECESITAN, PARA armar y clavar; Lima 761.

OFICIOS DIVERSOS PEDIDOS

ZAPATERO MEDIO OFICIALES COMpostureros necesito, 15 de Noviembre 1547 v21

ZAPATEROS MEDIO OFICIAL Y aprendiz, pago bien, se precisan, Quirno 781, Flores. v20

OFICIOS DIVERSOS OFRECIDOS

APRENDIZ FACTURA, ADELANTADO, se ofrece, Solís 319. v27

ALBAÑIL OFICIAL SE OFRECE PARA LA ciudad o campaña, sin pretensiones, Independencia 2309. v21

AVICULTOR EXTRANJERO, MUY competente, persona activa e instruida, se ofrece; escribir a A. R., Paraguay 975, dep. G.

ALBAÑIL OFICIAL SE OFRECE PARA LA capital o el campo, entiende de pintura y azulejar cuartos de baño, por carta Calderón 1141, A. M.

ADMINISTRADOR DE CAMPO Y COLOnia, se ofrece, 10 años de práctica, referencias y certificados a satisfacción, escribir Victoria 2700.

ACTIVO JOVEN DE 20 años, ESPAÑOL, alto y de buena presencia se ofrece para ordenanza o portero en casa de escritorios. Posee cédula de identidad, certificado y garantía personal; diríjase a "Ordenanza", Cangallo 845. v20

ADMINISTRADOR DE CAMPO SE ofrece italiano, serio, casado, ocho años de residencia en el país, especial en obras de riego; busca contrato largo, se encarga de formación de colonias; da referencias de primer orden, actualmente al frente de un establecimiento que dejará el 31 de mayo por fin de convenios. Escribir a Spadoni, General Roca, Río Negro. v23

BUENA VENDEDORA SE OFRECE, después de 12 años de práctica en una de las mejores casas de modas de Bs. Aires. Por carta a M. G., Cerrito 1224. v21

CAMARERA SE OFRECE PARA ARTIStas, competente, Belgrano 689. v21

COCHERO PARTICULAR, SE OFRECE, con recomendaciones; Bermejo 41.

CABALLERIZO PRACTICO SE OFRECE para todo trabajo, Salta 1931.

CARPINTERO OFICIAL SE OFRECE A jornal; B. de Irigoyen 1291.

CARRERO CON LIBRETA SE OFRECE para todo trabajo; Saavedra 568. v21

CORTADOR SASTRE SE OFRECE CON 10 años de práctica; Cangallo 735. v20

CORTADOR DE PANTALON, CON SIEte años de práctica, se ofrece, Paraguay 2163. v20

CARPINTERO OFICIAL SE OFRECE, para ciudad o campaña, con recomendaciones; San Lorenzo 349, M. V. v21

CARPINTERO COMPETENTE OFRECESE por mes o por día con herramientas y recomendaciones, E. Sarafian, Córdoba 3719.

CARPINTERO SE OFRECE, CON herramientas, por día o por mes; Pichincha 1160.

CORREDOR BUSCA REPRESENTACION óptimas referencias, cartas a M. J., calle Bebedero 2670.

CARPINTERO DE OBRA, INSTALACIOnes y muebles, se ofrece a jornal, Piedras 270.

CARPINTERO U OTRO TRABAJO, SE ofrece, español, de 28 años, lustra a muñeca sin pretensiones, Independencia 3537, al fondo, A. C. v21

COBRADOR, HOMBRE SERIO Y FORmal, con referencias y garantía en efectivo, se ofrece, por carta a San Luis 3334. v20

DEPENDIENTE ALMACEN SE OFRECE práctico, bien recomendado, Pozos 719.

DEPENDIENTE DE ALMACEN práctico, sin pretensiones, se ofrece; Cangallo 2675. v23

DEPENDIENTE ALMACEN SE OFRECE para cualquier trabajo, Vieytes 258, A. D. v20

DEPENDIENTE DE ALMACEN PRACtico, buenos certificados, se ofrece, Moreno 3480. v20

DEPENDIENTE PRACTICO PARA ALmacén, con recomendaciones, se ofrece, Riglos 544, capital. v21

DEPENDIENTE MEDIO SASTRERIA, se ofrece, práctico 5 años una casa, central, bien recomendado; Pavón 1377, J. López. v21

DEPENDIENTE DE ALMACEN PRACtico, con buenos certificados, se ofrece, por carta o personalmente, Reconquista 1082, J. Lavandeira. v20

DEPENDIENTE DE ALMACEN, SE ofrece para el campo, buenas recomendaciones, Castro Barros 93, U. T. 4782 Mitre, L. A. v20

DEPENDIENTE DE ALMACEN, SE ofrece, con 4 años de práctica para reparto, sabe manejar carros y hacer vidrieras, por carta Cangallo 2899.

DOS JOVENES FORMALES, PRACTICAS, desean explotar monte o invernada de haciendas, a medias o habilitación; preferencia San Luis o Córdoba, H. C., Curapaligüe 578. v21

DEPENDIENTE DE ALMACEN OFREce, 28 años, mucha práctica en el comercio, posee contabilidad, con certificados y referencias de almacenes por mayor, Mario E.; Tacuarí 92, escritorio 1. v21

ELECTRICISTA CON CERTIFICADOS, precios acomodados, E. Ríos 2132. v20

ESCRIBIENTE ESTANCIA, CON 2 años de práctica, sabe contabilidad, se ofrece; por carta a J. Begué, Uspallata 1735.

ELECTRICISTA COMPETENTE con certificados se ofrece para cualquier trabajo, Lafuente 300, Flores. v22

EMPLEADO VENDEDOR Y VIDRIErista se ofrece, con 10 años de práctica, para ciudad o campaña; B. T., Rivadavia 1138, piso 2o. v21

ENFERMERO SE OFRECE, HOMBRE joven, con certificado de médico y seis años de servicio, para ciudad o pueblo, diríjase por carta S. C., Limay 46. v22

EMPLEADO CONOCIENDO TENEDURIA de libros, correspondencia, escritura a máquina, buenas referencias, se ofrece Z., Lima 487. v21

EMPLEADO DE 18 años DE EDAD, práctico en los trabajos de escritorio, sabiendo escribir a máquina se ofrece, todas las mañanas de 7 a 11 a. m., dirigir cartas a C. C. P., Corrientes 961. v20

EMPLEADO 35 años CONOCIMIENTOS generales, 15 años práctica en el país, conoce perfectamente italiano y francés, muy buen vendedor, referencias de primer orden, busca empleo, ciudad o campo, escribir a F. Grosso, B. Mitre 1119. v20

EMPLEADO VENDEDOR ACTIVO, CON varios años de práctica en importantes casas, se ofrece para artículos generales de hombre, con referencias de primer orden, ciudad o campaña, Escribir a Ars, Moreno 1417, depto. 5. v20

FOTOGRAFO RETOCADOR DE NEGATIvos, bueno, se ofrece, Andes 446, dep. G.

FOTOGRAFO MEDIO OFICIAL SE OFREce para ciudad o campaña, sin pretensiones, Corrientes 3921, Schneider. v20

FOTOGRAFOS Y CORREDORES, RETOco gromuros 30x40 a 50x60, bien retocados, hasta por 1 peso. Retocador, Bmé. Mitre 3876.

GAMBUCERO SE OFRECE PARA HOtel y restaurant, para ciudad o campaña, buenos informes, por carta R. D'Andrea, Suárez 1124. v20

HOMBRE SE OFRECE PARA SERENO u otro trabajo, tiene cédula, Jujuy 1474.

HOJALATERO PERSONA PRACTICA EN cañerías de toda clase se ofrece, E. Cabrelli, Rawson 588. v20

HOMBRE DE 35 años, CASADO, SE ofrece para empleado, cobrador, repartidor o cualquier otro trabajo, Alsina 2548.

HOMBRE HONRADO, FUERTE Y TRAbajador, se ofrece para cualquier trabajo, tiene recomendación y garantía comercial, Guardia Vieja 3754. v20

HOMBRE COMPETENTE en toda CLAse de trabajo de hacienda, agricultura, sabe trabajar de mecánico, se ofrece, diríjase por carta C. J., Santa Fe 3228. v25

HOMBRE JOVEN SE OFRECE, CON buenas recomendaciones, como repartidor, sabe manejar carro, por carta o personalmente E. S. Cabot 9. v22

HERRERO PARA TODO TRABAJO DE establecimiento agrícola o estancia, se ofrece, para cualquier punto campaña, por carta o personalmente a E. Franzetti, P. Unidas 1322. v21

HOMBRE ITALIANO, LOMBARDO, ANciano y sin familia en el país, deseando trabajar solicita se le habilite con una pequeña suma para dedicarse como vendedor ambulante, José Vespasiani, Paseo de Julio 584.

HOMBRE ITALIANO, CON CERTIFICAdos y referencias, persona de verdadera confianza, correcta, honrada y seria, ofrécese, práctico en establecimiento hacendado o para cualquier otro cuidado de confianza, Rocamora 4039. v21

HERRERO MECANICO, TORNERO, ajustador y carpintero, ítalo argentino, desea colocarse en establecimiento agrícola, ganadero, que tenga uno o más juegos trilladoras y desgranadora para reparar y atenderlas en campaña. Tiene familia y podría también trabajar una chacra, siempre trabajo en el campo, como maquinista de trilladora, tiene 19 campañas, buenos certificados hasta más de 25 años pasados, buenas referencias. Tiene de 2 a 3 mil pesos en herramientas del oficio. Torno mecánico, etc., va solo, con herramientas y con su familia, por carta a Santiago Paggi, Calenfú F. C. O., Pampa. v21

ITALIANO SE OFRECE COMO REPARtidor de cualquier ramo, atento y serio, con certificado y demás referencias, Lombi, Pavón 3070. v21

JARDINERO-QUINTERO PIAMONTES SE ofrece, solo, competente, Añasco 879.

JARDINERO Y QUINTERO DE PROFEsión, entendido en parques, se ofrece, con referencias; Talcahuano 815. v21

JOVEN SE OFRECE, PARA CUALQUIER clase de trabajo, sabe leer y escribir, Chacabuco 596.

JOVEN DE 17 años, PRACTICO EN ALmacén y restaurant, trabajador, se ofrece, Charcas 1336. v21

JOVEN DECENTE, RECOMENDADO, se ofrece, para taller o casa de negocio; Rivera 1199.

JOVEN PRACTICO EN ESCRITORIO, para la ciudad o campaña, se ofrece, escribir a C. R., Venezuela 1521.

OFICIOS DIVERSOS OFRECIDOS

JARDINERO, QUINTERO COMPETENte, se ofrece, ciudad o campo, P. B., Balcarce 307.

JARDINERO QUINTERO ITALIANO, competente y recomendaciones, hombre solo, se ofrece, Azcuénaga 60.

JOVEN DESEA EMPLEARSE DE VIdrierista o ayudante, 27 años, habla francés, italiano, español, Cerrito 1064.

JOVEN DE 19 años SE OFRECE, CUALquier trabajo, con recomendaciones, Venezuela 1717.

JOVEN SE OFRECE PARA CUALQUIER trabajo, sabe leer y escribir, Independencia 2054. v21

JOVEN BIEN INSTRUIDO, DECENTE, se ofrece para cualquier trabajo, personal o por carta, Esmeralda 439, A. P. v21

JOVEN ESPAÑOL SIN PRETENSIONES, se ofrece para peón de farmacia, con recomendaciones, tratar por carta o personalmente M. G., Talcahuano 356. v20

JOVEN PARA ESCRITORIO O CASA de comercio, con certificados del Banco de la Nación, se ofrece, diríjase por carta, Riglos 544, Capital. v21

JOVEN PIAMONTES SE OFRECE PARA cualquier empleo, campo o ciudad; sabe leer y escribir, Valdenegro 4236, Villa Urquiza. v20

JOVEN NORTEAMERICANO POSEE Inglés y español correctamente, buena caligrafía, se ofrece Norteamericano, Córdoba 947. v21

JOVEN CON GARANTIA COMERCIAL, se ofrece para oficina, escritorio o comercio; por carta a S. V., Belgrano 644, 1er. piso. v21

JOVEN ESPAÑOL DE 18 años SE OFREce para casa de negocio, sabe andar en bicicleta, tiene buenos informes, Santa Fe 1400, Almacén.

JARDINERO QUINTERO SE OFRECE hombre solo y de toda confianza, tiene comprobantes, cartas Díaz Vélez 66, Lomas. v21

JARDINERO QUINTERO JAPONES, SE ofrece, es muy competente, práctico, y honrado, va a cualquier parte, tiene recomendaciones, por carta a S. K., Magallanes 1460. v21

JOVEN COMPETENTE EN TRABAJO de escritorio, buena letra, para vendedor o establecimiento de campo, buenas referencias, se ofrece, diríjase a E. A., Florida 32, esc. 51. v21

JOVEN ITALIANO CASADO, FIAMBRERO, quesero, con buena letra, vendedor práctico en comestibles en general, sin pretensiones, se ofrece, escribir Morelli, Talcahuano 41. v22

JOVEN SE OFRECE CON BUENAS recomendaciones para fábrica de tallarines o de fideos, es práctico en hacer pastas frescas y moñitos a mano, Estados Unidos 374, F. Castro.

JARDINERO DE PROFESION DIPLOMAdo, japonés, ocho años de práctica, es competente en su oficio, se ofrece por día o por mes, tiene inmejorables recomendaciones, Canning 2426. v23

JARDINERO DE PROFESION SE OFREce, floricultor, arboricultor, fruticultor, horticultor, para estancia o casa particular, con óptimas referencias y certificados. Por carta o personalmente, Defensa 1312, a A. L. v21

LAVADOR SE OFRECE PARA PARTICUlar, diríjase Arenales 1943. v21

LICORISTAS — PERSONA SERIA, ACtiva y recomendada ofrécese, pocas pretensiones, práctica en contabilidad; libros oficiales de impuestos internos y elaboración de licores, buenos productos, aceptaría empleo para el interior, escribir a iniciales P. M. A., calle Bartolomé Mitre 1840. v27

MECANICO MAQUINISTA PRACTICO en Diesel, se ofrece, Santos, Acevedo 41.

MECANICO DE AUTOMOVILES, TODO trabajo, se ofrece, Santa Fe 2481.

MOZO DE COMEDOR O DE PIEZAS, para hotel se ofrece, Boedo 1638.

MOZO DE 20 años, PRACTICO EN ALmacén, se ofrece, sin pretensiones; Charcas 3972.

MUCHACHO DE 14 años, PRACTICO EN almacén, serio, trabajador, se ofrece, Charcas 1422. v21

MUCHACHO RECOMENDADO, SE ofrece para casa de comercio o taller, es práctico, Rioja 795.

MOZO DESEA ENCONTRARSE COLOcación, habla y escribe 5 idiomas; Chacabuco 680. v20

MONTADOR ELECTRICISTA CON CERtificado, se ofrece, por carta Fiori, Costa Rica 4840. v21

MUCHACHO de 18 años SE OFRECE para farmacia, con buenas recomendaciones, Estados Unidos 3329, U. T. 1332, Mitre. v21

MUCHACHO SE OFRECE DE 14 A 15 años presentado por sus padres, entiende algo de almacén y farmacia, Ramón L. Falcón 4929.

MUCHACHO DE 18 años CON BUENAS recomendaciones, se ofrece, para limpieza de farmacia, escritorio o almacén, C. Pellegrini 1165, dep. L.

MAYORDOMO COMPETENTE TRABAJOS generales de hacienda, agricultura, con certificado 12 años, habla idiomas se ofrece, carta L. Nelson, Balcarce 323. v21

MATRIMONIO ITALIANO SE OFRECE, herrero, criar aves y quinta, competente, con hijo de 10 años, Caseros 851, Juliano. v21

MUCHACHO DE 17 años SE OFRECE práctico de peón de farmacia u otros quehaceres, con recomendaciones, Paraná No. 570.

MUCHACHO 17 años PRACTICO EN almacén, se ofrece u otro trabajo cualquiera, con buena letra y certificados; Bolívar 362.

MAQUINISTA SE OFRECE DESGRANAdora, trilladora, arar con motor, cualquier clase reparación, a prueba, Australia 1947, Ramón Sebastián. v22

MATRIMONIO JOVEN VASCO SE ofrece para encargado de tambo o establecimiento, siendo muy competente en todo trabajo de campo; diríjase a F. L., P. de Julio 428. v22

MECANICO MEDIO OFICIAL, SE ofrece para trabajo de peón de garage o taller, sin pretensiones, habiendo trabajado en taller y casa importadora, Sáenz Peña 746, pieza 17, F. R. v20

MUCHACHO 16 años SE OFRECE PARA casa de negocio o familia, entiende algo de almacén, sabe leer y escribir, sin pretensiones, diríjase por carta o personalmente, P. M., Cerrito 861. v20

MECANICO AJUSTADOR MAQUINAS agrícolas, motores a explosión y vapor, colocación de molinos, perforaciones, maneja autos, hace composturas electricidad y gasómetros, se ofrece para casa particular o estancia, con certificados, Estados 3586, B. B. v21

OFICIAL PELUQUERO PARA SABADO se ofrece, Lacarra 149.

OFICIAL PELUQUERO SE OFRECE PAra sábado, Defensa 544, dep. 2.

OFICIAL PELUQUERO PARA SABADO fijo, se ofrece, Chiaramonte, Perú 1243.

OFICIAL SASTRE LIGERO, OFRECESE, ciudad o campaña; Victoria 694.

OPERADOR DE BIOGRAFO, SE OFREce; Solís 480.

OFICIAL PELUQUERO SE OFRECE, por mes; Humberto I 868.

OFICIAL PELUQUERO COMPETENTE se ofrece para sábado, calle Alvarez 1813.

OFICIAL SASTRE DE MEDIDA FINA, se ofrece, sueldo 80 $, Piedras 765, 2o. piso.

OFICIAL PELUQUERO, HOMBRE FORmal, se ofrece para sábado, Mármol 1062.

OFICIAL PELUQUERO, SE OFRECE, para sábado, de 2 p. m., Pueyrredón 482, Vicente G.

OFICIAL PELUQUERO OFRECESE PAra sábado, va viernes noche, Venezuela 1624. v21

OFICIAL SASTRE SE OFRECE, SABE cortar, ciudad o campo, Av. del Tejar 2760, Belgrano. v21

OFICIAL PELUQUERO COMPETENTE, joven, español, se ofrece, prefiere sueldo seco, para ciudad o campaña. Por carta o personalmente a M. B., Av. La Plata 1987. v21

PASTELERO FACTURERO competente, se ofrece; Billinghurst 369.

PEON SE OFRECE PARA CASAS MAYOristas, Paseo 190. v20

PLANCHADORA DE PROFESION, SE ofrece para familia, u otros quehaceres, Sgo. del Estero 432. v20

PLANCHADORA, LAVANDERA, PARA casa familia, hotel o cocina sencilla, se ofrece, con retiro, Charcas 1508. v21

PINTOR OFICIAL LISO, JAPONES, muy trabajador, se ofrece, por carta Olavarría 1495. v22

PEON ordeñador SE OFRECE, CON 3 años de práctica, diríjase por carta o personalmente, Ecuador 1312, R. Gallego. v21

QUINTERO, JARDINERO, SE OFRECE, con certificados, casado, sin hijos, casa Juan Calé y Cía., Pueyrredón 123. v21

QUINTERO, JARDINERO, ARBORICULtor, con certificado de su honradez, italiano, solo, diríjase por carta A. P., Gral. Hornos 79.

QUINTERO ITALIANO, ENTIENDE DE jardín, con buen certificado, medio anciano, solo, se ofrece por carta o personalmente, General Hornos 79, A. A. v22

QUINTERO ITALIANO, SOLO, SE ofrece para estancia, con buenos certificados, para horticultura y arboricultura, Solís 469. v20

QUESERO SUIZO, COMPETENTE EN la fabricación de queso, para postre y para rallar, busca empleo, certificados a disposición. Por carta a J. H. Q., Legación Suiza, Charcas 1587. v20

QUINTERO JARDINERO PARA CIUDAD o campo, práctico en plantación de árboles frutales en general, cuidar aves, con informes, por carta o personalmente, calle Victoria 1530, pieza 10. v21

SE OFRECE JOVEN PLANCHADORA para casa de familia; Chile 859. v20

SE OFRECE UN OFICIAL ZAPATERO de hombre, cosido a mano y práctico en composturas, Sgo. del Estero 638. v21

OFICIOS DIVERSOS OFRECIDOS

Señorita SE OFRECE PARA MODELO de pintura o escultura; Paraná 134.

SE OFRECE OFICIALA PLANCHADOra para taller o familias; Bermejo 41.

SE OFRECE OPERADOR DE CINE; Diríjase a M. F., Tucumán 2441. v21

SE OFRECE MEDIO OFICIAL PELUQUEro, español, tratar Rondeau 3429.

SE OFRECE UN MUCHACHO DE 15 años para casa de comercio, calle Juncal 2018

SE OFRECE MUCHACHO PARA EScritorio; Tucumán 461.

SE OFRECE UN AYUDANTE PASTELEro confitero, Patagones 2162. v22

SE OFRECE HOMBRE FORMAL PARA cualquier trabajo, campo o ciudad; San Juan 1422. v21

SE OFRECE HOMBRE DE 30 años, SABE leer y escribir, para cualquier trabajo, sin pretensiones; México 1291. v21

SE OFRECEN DOS MUCHACHOS DE 17 y 19 años, para ciudad o campo, saben manejar, tratar Victoria 2494. v20

SEÑORITA PRACTICA EN EL TRABAjo de ayudanta de dentista se ofrece, Av. de Mayo 575, M. S. v20

SE OFRECE JOVEN PARA LAVAR AUto o ayudante mecánico, con recomendaciones, J. D., 24 Noviembre 1133. v20

SE OFRECE OFICIAL CARPINTERO práctico, para carruajes y autos, por carta o personalmente a S. A. T., Pichincha 423. v20

SE OFRECE JOVEN ITALIANO RECIEN llegado, minervista para cualquier trabajo del ramo con certificado, Provincias Unidas 889, Caballito. v20

SE OFRECE HOMBRE FORMAL BIEN recomendado, para capataz de estancia o encargado, diríjase personalmente o por carta a P. L., Bacacay 4079. v21

Señorita SERIA, SE OFRECE, PARA practicar en escritorio, inútil presentarse si no son personas de respeto, Constitución 2057, R. Viglione. v20

Señorita JOVEN SE OFRECE, PARA atender escritorio o casa de comercio, con buena letra, sabe escribir a máquina, por carta A. G., Malabia 1661, dep. 10.

Señorita EXTRANJERA, VAINILLADORA a mano, se ofrece, para negocio o casa de familia, por carta o personalmente, Añasco 2525, señorita E. C.

SE OFRECE señorita PARA cualquier trabajo, desea 2 horas libres por día para aprender contabilidad; Montevideo 858, pieza 5.

SE OFRECE JOVEN DE CLASE PARA escritorio o cualquier trabajo, sabe manejar coche, de 17 años; Guayanas 5204. v21

SEÑOR EXTRANJERO NEUTRAL, DEsearía ocuparse como capataz o intérprete en hotel o establecimiento comercial, habla cinco idiomas y va a todas partes, por carta a C. Nothamel, Uruguay 675. v20

SE OFRECE SUIZO, JARDINERO DE profesión, competente en todo trabajo, sea plantaciones, quinta, viñedos y cualquier otro trabajo, G. Schneebeli, Paseo de Julio 420. v21

TAMBERO SE OFRECE CON FAMILIA, práctico, Río de Janeiro 211. v22

TIPOGRAFO MINERVISTA SE OFRECE, medio oficial, Barberi, Bmé. Mitre número 1119, 2o. v20

VENDEDORA SE OFRECE CON BUEnas recomendaciones, Salta 2133.

SERVICIO DOMESTICO PEDIDO

AMA CON LECHE DE 2 A 3 MESES, en casa, se necesita; Moreno 1634.

AMA SE NECESITA, SIN PRETENSIOnes, leche de 4 a 8 meses, sueldo 40 $, se prefiere española, Donado 1772, T. 96 a la puerta.

COCINERA CON CAMA SE NECESITA, Tucumán 2618. v20

COCINERA Y OTROS QUEHACERES se necesita, Piedras 1281, sueldo 40 $.

COCINERA CON CAMA Y OTROS QUEhaceres, 30 $, necesito, Mendoza 2638.

CHICA PARA pequeños SERVICIOS SE necesita, Ramón L. Falcón 2719.

COCINERA RECOMENDADA SE NECEsita, Juramento 2945. v21

COCINERA Y LAVAR ROPA SE NECEsita con recomendación, Rivadavia 5640.

CHICA DE 11 a 15 años, PARA MATRImonio, preciso, Corrientes 1258, dep. 39

COCINERA RECOMENDADA SE NECEsita, Santiago del Estero 966.

COCINERA Y SIRVIENTA CON CAMA se necesitan, Medrano 475.

COCINERA, CON CAMA Y BUENAS referencias, se precisa; Arenales 3051.

CHICA SE NECESITA, PAVON 2047.

COCINERA SE NECESITA, OBLIGADO 1826, después de las 9 a. m.

COCINERA, CON CAMA, RECOMENDAciones, 35 $, precísase; Cabildo 1912.

COCINERA Y OTROS QUEHACERES, necesito; Castro 1408. v22

COCINERA pequeños QUEHACERES, SE necesita, Humahuaca 4244.

COCINERA NECESITASE, COCINA sencilla, Rivadavia 4664, de 8 adelante.

COCINERA Y OTROS QUEHACERES SE necesita, Callao 581, 2o. piso.

COCINERA Y OTROS QUEHACERES, con cama, se precisa, Bogotá 2940. v21

COCINERA Y OTROS TRABAJOS, SE precisa, Conesa 667, Colegiales.

COCINERA CON CAMA SE NECESITA, que sepa bien su obligación, Fray Cayetano 373 (Flores). v20

CHICA DE 12 A 14 años CON CAMA para el servicio de familia sin criaturas se necesita, Rocamora 4468. v22

COCINERA DE PROFESION SE NECEsita, venir después de las 9 a. m., Charcas 3670.

COCINERA Y OTROS QUEHACERES, SE precisa, para matrimonio solo, con o sin cama, Corrientes 1667.

COCINERA Y OTROS QUEHACERES, corta familia, bien recomendada, necesítase, Suipacha 819.

COCINERA SE NECESITA CON OTROS quehaceres hay mucama, Avenida Alem 1444, Banfield. v21

COCINERA SE PRECISA PARA CORTA familia y demás quehaceres, calle Once de Septiembre 1184.

COCINERA QUE LAVE Y PLANCHE, con cama y recomendada, se necesita, sueldo 35 $, tratar Ayacucho 337.

COCINERA Y OTROS QUEHACERES, necesito, aseado, sueldo 40 $; Corrientes 1277, piso 30.

COCINERA Y OTROS QUEHACERES, SE necesita para el campo, sueldo 50 $, de 3 a 6, Bdo. de Irigoyen 1643, dep. 2.

COCINERA SE PRECISA PARA CORTA familia, Ayacucho 1427, 1er. piso, izquierda.

COCINERA ARGENTINA, FORMAL, SOla y otros quehaceres, se necesita con cama, Provincias Unidas 2524. v21

COCINERA ESPAÑOLA SE PREFIERE andaluza, 45 $, Garay 1616, de 2 a 4 v21

COCINERA CON BUENAS RECOMENDAciones, se precisa para el campo, tratar personalmente de 1 a 3 p. m., Pavón 2529. v21

COCINERA JOVEN NECESITO PARA cocina sencilla y otros quehaceres, sueldo 40 $ y muchacha 20 $, Billinghurst 1727, Palermo. Presentarse después de las 8.

COCINERA SE NECESITA, PARA COcina sencilla y otros quehaceres, con recomendaciones, para Olivos, distante 15 minutos de la Capital; tratar Gallo 1286, de 11 a 12 m.

COCINERA SE NECESITA, CON BUEnos informes, aseada, inútil presentarse si no sabe su obligación, buen sueldo; tratar después de las 9 a. m., E. Unidos 3051. v20

FRANCESA SE NECESITA PARA acompañar y hablar francés a niños, en cambio de pieza y comida, dejándole libre medio día, Río Bamba 991, 4o. piso. v21

LAVANDERA Y OTROS QUEHACERES precísase, Rivadavia 4636.

LAVANDERA POR MES SE PRECISA, Anchorena 647.

LAVANDERA SE NECESITA 2 TARDES por semana, tratar Lavalle 900, piso 7o. izquierda.

MUCHACHA DE 12 A 15 años SE PRECIsa, Anchorena 70, depto. 7. v20

MUCAMA DE COMEDOR SE NECESITA, Arroyo 999, 3er. piso. v20

MUCHACHA SE PRECISA, RIVERA 1522 depto. bajo. v20

MUCHACHA DE 14 a 15 años, SE NECEsita, Lavalle 1032. v20

MUCHACHA DE 15 A 16 años SE NEcesita, Av. Montes de Oca 1241. v20

MUCHACHA PARA AYUDAR QUEHAceres, necesítase; Maure 3061. v20

MUCAMA, COSTURERA, SE NECESITA; Arroyo 999, 3er. piso. v20

MUCHACHA DE 13 A 14 años, SE PREcisa, México 287. v21

MUCHACHAS PARA MUCAMA Y NIñero necesito, Paraguay 4756. v21

MUCHACHA SE NECESITA, PARA TRAbajos livianos, sueldo 20 $; Thames 850.

MUCHACHA SE NECESITA PARA TOdo servicio, sueldo 30 $, Directorio 2812.

MUCHACHA PARA TODO TRABAJO SE necesita, Nahuel Huapí 2424.

MUCHACHO SE NECESITA, PARA mandados y limpieza, Yerbal 2626, Flores.

MUCHACHA DE 13 A 14 años SE NEcesita, Céspedes 2526.

MUCHACHA DE 15 A 18 años SE NEcesita, 24 de Noviembre 465.

MUCHACHA SE NECESITA, SUELDO 15 pesos, Salta 323.

MUCHACHA PARA MATRIMONIO SE necesita, 20 $. Suipacha 782. 2o.

MUCAMA NIÑERA SE NECESITA, sueldo 30 $, Sgo. del Estero 763.

MUCAMA RECOMENDADA SE PRECIsa, Belgrano 456.

MUCHACHA, SUELDO ALREDEDOR 15 pesos, necesita matrimonio, Estados Unidos 2939, habiendo otro servicio.

SERVICIO DOMESTICO PEDIDO

MUCHACHA RECOMENDADA SE NEcesita, Isabel la Católica 377.

MUCHACHA JOVEN SE PRECISA PARA matrimonio, Nicaragua 4927, dep. 1.

MUCHACHA DE 14 años, NECESITASE, Libertad 1230.

MUCHACHO PARA MANDADOS Y LIMpieza, se precisa, Juncal 1140.

MUCHACHO SE NECESITA, PARA ayudar a los quehaceres, Arenales 2046.

MUCHACHA DE 12 A 14 años, PARA matrimonio solo, Alsina 2872.

MUCHACHA SE PRECISA PARA CORTA familia, buen sueldo, Boedo 396.

MUCHACHO SIRVIENTE, DE 12 años, necesito; Azcuénaga 1051.

MOZO PRACTICO PARA COMEDOR, SE precisa; Corrientes 921.

MUCHACHA PARA TODO SERVICIO de matrimonio, preciso, Tucumán 2153.

MUCAMA ARGENTINA SE NECESITA, Uruguay 1265.

MUCAMA GENERAL CON CAMA, SE precisa, Gallo 1534.

MUCAMA ASEADA Y RECOMENDADA para corta familia, se necesita, Paso 684.

MUCHACHA PARA TODO SERVICIO SE necesita, Lima 1618. v21

MUCHACHO SE PRECISA DE 15 años para limpieza, Santa Fe 1206.

MUCAMA GENERAL FORMAL CON CAma se necesita, Junín 1434. v22

MUCHACHO PARA LIMPIEZA SE NEcesita, recomendado; San José 445.

MUCHACHA PARA AYUDAR QUEHACEres, necesítase; Río Bamba 1085. v21

MUCHACHA DE 13 A 16 años, PARA matrimonio, se necesita; Viamonte 2376.

MUCHACHA SE PRECISA, RIVADAVIA 2354.

MUCHACHA SE PRECISA, E. UNIDOS 322; tratar después de las 8 a. m.

MUCHACHA SE NECESITA, SUELDO 15 pesos; Convención 2370.

MUCHACHA SE PRECISA PARA MATRImonio solo, Pozos 680.

MUCAMA JOVEN SE PRECISA, SUELdo 30 $, Bacacay 1764, Flores.

MUJER U HOMBRE SOLO SE DA PIEza en cambio cuidar casa, Rincón 1454

MUCAMA RECOMENDADA SE NECESIta, Serrano 2328.

MUCHACHA PARA niñera SE NECESIta, sueldo 30 $, Río Cuarto 1608

MUCHACHA PARA niñera, SE NECESIta, sueldo 25 $, Loreto 2695, Belgrano.

MUCHACHA PARA MATRIMONIO SE necesita; Diamante 1586.

MUCHACHA DE 15 años, PARA MAtrimonio solo, 20 $; Saavedra 829.

MUCAMA PARA CASA PENSION, precísase; Av. de Mayo 981.

MUCHACHA DE 13 A 14 años, PRECIso para matrimonio solo, Solís 461.

MUCHACHO PRECISASE, DE 14 años, para todo servicio, Lavalle 544.

MUCHACHA DE 10 A 15 años, SE PREcisa, Paraná 276, 1er. p. v21

MUCHACHA PARA TODO TRABAJO necesito, Medrano 385.

MUCAMA GENERAL SE NECESITA, calle Brandsen 1666.

MUCHACHA PRECISO, DE 14 A 18 años, Alberti 639.

MUCHACHA DE 12 A 13 años SE NEcesita, Palpa 2854, Colegiales.

MUCHACHA DE 12 A 13 años PARA niñera, preciso; Sarmiento 2522.

MUCHACHA DE 17 años POCO TRABAJO se necesita, corta familia, Canning 2394. v21

MUCHACHA PRESENTADA POR SUS padres preciso, corta familia, Brandzen 510.

MUCHACHA DE 11 a 13 años SE NECEsita para cuidar niño de un año, sueldo 15 $, Almirante Brown 1057.

MUCHACHA SIRVIENTA SE NECESITA para taller de planchado, se le enseña el oficio, Céspedes 2431, Belgrano. v21

MUCHACHA FORMAL CON CAMA NEcesito, sueldo 20 $, Cabildo 1518 (Belgrano).

MATRIMONIO RECOMENDADO PARA todo el servicio de corta familia se necesita, Amenábar 1822.

MUCHACHA DE 15 A 17 años PARA matrimonio necesito, sueldo 15 $, Acoyte 243.

MUCHACHA JOVEN PARA niñera Y PEqueños quehaceres necesítase, Rivadavia 8148.

MUCHACHA NECESITO DE 17 A 18 años para corta familia, Cachimayo 268, Caballito.

MUCHACHA PARA AYUDAR A QUEhaceres de casa necesito que sea aseada y sepa coser, sueldo 20 $, Senillosa 458.

MUCHACHA SE NECESITA DE 12 a 15 años, para cuidar una niña y pequeños quehaceres, Estados Unidos 1281, dep. 9.

MUCHACHA SE PRECISA PARA AYUdar a quehaceres, sueldo 20 $, Río IV 1291.

MUCHACHA DE 12 A 15 años, PARA cuidar niña, precísase, Humberto I 3259.

MUCHACHA SE PRECISA, DE 15 A 16 años, formal, Pinzón 1637, Bcas. al Norte.

MUCHACHO DE 14 A 16 años PARA limpieza se necesita, se da cama, Rivadavia 4164.

MUCHACHA JOVEN PARA AYUDAR A los quehaceres de la casa, preciso, Sáenz Peña 126.

MUCHACHA SE PRECISA CON CAMA de 14 a 15 años, sin pretensiones, calle Corrientes 2548, dpto. E., centro, 2o. piso.

MUCHACHA PARA AYUDAR QUEHAceres corta familia, necesítase, Alvarez 1189, dep. 6.

MUCHACHA DE 14 A 16 años SE NECEsita para ayudar quehaceres domésticos Sarmiento 4120. v21

MUCHACHA O SIRVIENTA SE NECESIta, buen sueldo, Giribone 235, Colegiales.

MUCHACHA O SIRVIENTA, SE PRECIsa, para matrimonio; Senillosa 676, dep. 2.

MUCHACHA SE NECESITA, RECOMENdada, para servicio general, menos cocina, Juramento 2945, Belgrano. v20

MUCHACHA PARA MATRIMONIO, que sepa su obligación, se necesita, buen sueldo, San Juan 2850. v20

MUCHACHA SE PRECISA QUE SEA formal, sueldo de 20 a 22 $, casa sencilla, Garay 1502. v20

MUCAMA SE NECESITA PARA CORta familia, con referencias, Independencia 2964. v20

MUCHACHA PARA SERVICIO DE corta familia, se precisa, Quesada 3455, Belgrano. v21

MUCHACHA PARA SERVICIO DE MAtrimonio solo, necesito, sueldo 20 $; Corrientes 3128. v20

MUCHACHA DE 14 A 17 años PARA MUcama se necesita, presentarse a Maipú 555, de 2 a 4 p. m., sueldo 20 $. v20

MUCHACHA SE NECESITA, PARA cocina y otros quehaceres, Deán Funes 466. v20

MUCHACHA TRABAJADORA DE 15 A 18 años, preciso, sueldo 20 $ y cama; Corrientes 2563. v20

MUCAMA niñera, SE NECESITA PARA campo, tratar de 8 a 11 a. m., Carlos Pellegrini 947. v20

MUCHACHA SE PRECISA, PARA el servicio de corta familia, buen sueldo; Colombres 462, dep. 2.

MUCHACHA 14 años, NECESITO, PARA matrimonio, poco trabajo, Humberto I 2366, dep. 10.

MUCHACHA PARA TODO SERVICIO de matrimonio, se necesita, Uriarte 2221, Palermo.

MUCHACHA, CON CAMA, PARA MUCAma de matrimonio, hay cocinera, se necesita; Belgrano 2093, 3er. piso.

MUCHACHO PARA PEON DE COCINA y limpieza, se precisa; B. de Irigoyen 130.

MUCHACHO PARA LIMPIEZA Y MANdados se necesita, sin comida, Moreno 2099.

MUCHACHA DE 16 años PARA CORTA familia se necesita, buen trato, Venezuela 3191.

MUCHACHA 15 A 18 años TODOS TRAbajos, se precisa, corta familia, Cerrito 1003, piso 2o., depto. 4.

MUCHACHA PARA SERVICIO DE MAtrimonio se necesita, 25 $, Talcahuano 428, Depto. J.

MUCHACHO de 16 a 17 años, PARA MUcamo, con certificado, se necesita, Carranza 2352.

MUCHACHA PARA CORTA FAMILIA, buen sueldo, se precisa Tucumán 1134, 2o. piso.

MADRE CON HIJA DE 13 años, CON retiro, 3 personas, Viamonte 382, dep. núm. 6.

MUCHACHA PRECISASE, TODO SERvicio, a matrimonio solo, 15 $, Tagle 2773.

MUCHACHA DE 16 A 18 años PARA CAsa de familia se precisa, sueldo 20 $ Corrientes 1077, 1er. piso.

MUCHACHA PARA AYUDAR A LOS quehaceres se necesita, sueldo 20 $, Rincón 631.

MUJER SERIA PARA LAVAR Y planchar y algún otro trabajo, se necesita, Sgo. del Estero 966.

MUCHACHA DE 12 A 13 años, niñera, que sepa lavar, con cama, de 9 a 11 m., Venezuela 1817.

MUCHACHA DE 15 años PARA AYUdar en quehaceres, preciso; Montevideo 592.

MUCHACHA PARA AYUDAR EN LOS quehaceres de la casa se precisa; Andes 89.

MUJER DE EDAD O MUCHACHA, SE precisa, para corta familia, 24 de Noviembre 2115.

MUCHACHA SE NECESITA, DE 12 A 13 años, para ayudar a los quehaceres, sueldo 10 $; Venezuela 796, 2o. piso, dep. D.

SERVICIO DOMESTICO PEDIDO

MUCHACHA SE PRECISA PARA REpartir avisos; Misiones 268.

MUCHACHO SE NECESITA, LIMPIEza y mandados, que sea bien presentado; Pueyrredón 657.

MUCHACHA SERIA PARA AYUDAR quehaceres de casa se necesita para matrimonio, Independencia 1984.

MUCHACHA QUE SEPA COCINA PARA matrimonio solo, precísase, Treinta y Tres No. 679.

MUCHACHA SE NECESITA PARA MAtrimonio solo, Independencia 2942, departamento 9.

MUCHACHA PARA TODO SERVICIO, de familia preciso, que sepa un poco de costura, sueldo 25 $, Zapiola 2024.

MUCHACHA DE 13 A 17 años SE NECEsita, Giribone 201, continuación de Rivera; tratar de 10 en adelante. v20

MATRIMONIO SOLO Y SIN PRETENsiones, se necesita para familia inglesa a 5 horas de la capital. Ella cocinera y otros quehaceres, él limpieza de adentro. Dirigirse personalmente el viernes 20 entre las 2 y 4 p. m. a J. R., Hotel de Mayo, v20

NECESITO SIRVIENTITA; CORRIENTES 4145. v20

NIÑERA SE BUSCA, PRESENTARSE DE 8 a 12, Juncal 3626. v21

NIÑERA SE NECESITA CON INFORMES sueldo 25 $, Moreno 1750.

NIÑERA Y OTROS QUEHACERES DE la casa, se necesita, sueldo 40 $, Córdoba 2810.

NECESITASE SIRVIENTA, PARA COCIna y otros quehaceres; Independencia 3478.

NIÑERA O GOBERNANTA QUE SEPA hablar alemán, se necesita, Arenales 2073. v21

NECESITO SIRVIENTA QUE SEPA DE cocina, para los quehaceres de casa, familia 3 personas, casa decente, poco trabajo, 30 $, Pichincha 881.

PRECISO SIRVIENTA PARA TODO trabajo, ocurrir Jujuy 1246.

PRECISO MUCHACHA TRABAJO DOS personas, sueldo 10 $, Uruguay 1074.

PRECISO SIRVIENTA PARA TODO trabajo de corta familia, 30 $, Corrientes 1387, 1er. p.

PRECISO SIRVIENTA Y MUCHACHA, corta familia, buen sueldo; Australia 1291. v21

SIRVIENTA PARA CORTA FAMILIA se precisa; Ombú 374. v20

SE NECESITA SIRVIENTA PARA TODO trabajo, Sarandí 1235. v20

SE NECESITA SIRVIENTA JOVEN, Cerrito 222. v20

SIRVIENTA SE NECESITA PARA TODO trabajo, sin cama, Liniers 837. v20

SE NECESITA SIRVIENTA PARA TODO trabajo, Vélez Sársfield 41. v20

SIRVIENTA SE NECESITA PARA TODO trabajo, Sarmiento 944. v20

SIRVIENTA PARA CORTA FAMILIA, se necesita, Santa Fe 4420. v20

SE NECESITA COCINERA PRACTICA, Gral. Urquiza 165. v20

SIRVIENTA SE PRECISA, PERSONA formal, Rivadavia 2551. v20

SIRVIENTA SE NECESITA CON CAMA, Rivera 246. v20

SIRVIENTA SE NECESITA, QUE entienda algo de cocina, Rivadavia 3876.

SE NECESITA SIRVIENTA QUE SEPA cocinar para matrimonio, Bebedero 2670.

SIRVIENTA PARA TODO TRABAJO SE necesita, General Paz 2195, Belgrano.

SIRVIENTA SE NECESITA PARA TODO trabajo, Santa Fe 4202.

SIRVIENTA PARA EL TIGRE SE NECEsita, tratar San Martín 667.

SE PRECISA UN CHICO DE 12 años, EN Tandil y Corvalán.

SIRVIENTA PARA TODO TRABAJO SE precisa, Corrientes 2676.

SIRVIENTA QUE SEPA COCINAR SE necesita, Paraguay 3029.

SIRVIENTA PARA MATRIMONIO SE necesita, Larrea 366, dep. 7.

SE NECESITA SIRVIENTA, GALLO 727.

SIRVIENTA PARA MATRIMONIO MEnos cocina se necesita, Medrano 1645.

SIRVIENTA QUE ENTIENDA DE COCIna se precisa, Entre Ríos 2025, 2o. piso

SE NECESITA SIRVIENTA DE 17 A 40 años para matrimonio solo, Núñez 4153.

SIRVIENTA NECESITO DE 19 años, Esmeralda 215.

SE NECESITA UNA SIRVIENTA QUE sepa cocinar, Sarmiento 848.

SIRVIENTA CON CAMA, SE PRECISA para corta familia, Medrano 629. v21

SIRVIENTA PARA TODO TRABAJO SE precisa, Mercedes 129, Floresta.

SIRVIENTA SE NECESITA; BULNES 299.

SIRVIENTA SE NECESITA, FRAY CAYEtano 746.

SIRVIENTA SE PRECISA PARA MATRImonio, tratar San Juan 3121. v21

SIRVIENTA PARA TODO TRABAJO, SE precisa, Pichincha 1224.

SIRVIENTA PARA TODO TRABAJO SE necesita, Venezuela 1334.

SIRVIENTA SE NECESITA, CORRIENTES 3369.

SIRVIENTA JOVEN SE NECESITA para corta familia, Alvarez 2590.

SIRVIENTA SE PRECISA, CATAMARCA 1486.

SE NECESITA MUCHACHA PARA MAtrimonio solo, Paraná 278, depto. 4.

SIRVIENTA SE PRECISA PARA MEDIO día, Sadi Carnot 1183, depto. 3.

SIRVIENTA CON CAMA, ASEADA, QUE sepa cocinar, se precisa, Victoria 4018.

SIRVIENTA PARA TODO SERVICIO, SE necesita; Rivadavia 3108.

SIRVIENTA QUE ENTIENDA COCINA, necesítase, Yatay 742.

SIRVIENTA PARA TODO TRABAJO, SE necesita, sueldo 20 $, San Juan 3338.

SIRVIENTA SE PRECISA, PARA TODO trabajo; Salta 186.

SE NECESITA COCINERA, PARA TODO servicio, con cama; Río Bamba 985.

SIRVIENTA PARA TODOS QUEHACEres, se necesita; Juncal 1897. v21

SIRVIENTA TODO TRABAJO, E. UNIdos 1759.

SE BUSCA COCINERA ITALIANA PAra casa de negocio, Paraná 360. v22

SIRVIENTA SE NECESITA SEPA COCInar, Cerrito 165.

SIRVIENTA QUE ENTIENDA DE COCIna se precisa, Belgrano 2029, 1er. piso.

SIRVIENTA PARA CASA DE PENSION, se necesita, Victoria 1066.

SIRVIENTA SE NECESITA, POCO TRAbajo, Perú 291.

SE NECESITA SIRVIENTA JOVEN, para corta familia, Azul 156, Flores.

SIRVIENTA SE PRECISA, SIN CAMA, Ruiz Díaz 54.

SIRVIENTA QUE SEPA DE COCINA SE necesita, Pueyrredón 1293, 2o. piso. v21

SE PRECISA SIRVIENTA JOVEN, REcomendada, Avenida de Mayo 715, 3o.

SIRVIENTA SEPA ALGO DE COCINA con cama, se necesita, Esteco 2997.

SIRVIENTA SE NECESITA CON CAMA, sueldo 25 $, Quirno 175, Flores. v21

SIRVIENTA SE NECESITA, QUE SEPA cocinar, Laprida 1589.

SE NECESITA UNA MUCHACHA PARA todo trabajo, Ayacucho 318. v21

SIRVIENTA MUJER FORMAL, PARA todo servicio, 30 $, Sáenz Peña 1464.

SIRVIENTA SE NECESITA, BELGRANO 2298. v21

SIRVIENTA FORMAL QUE SEPA COCInar, se necesita; Tucumán 3054.

SIRVIENTA PARA MATRIMONIO SE precisa, Agüero 1090.

SIRVIENTA QUE ENTIENDA DE COcina, se necesita, Juncal 2657.

SIRVIENTA ITALIANA SE PRECISA, Corrientes 4285. v21

SE NECESITA SIRVIENTA, LAVALLE 3231, dep. 5.

SIRVIENTA SE NECESITA, PARA TODO trabajo, Bolívar 1580, dep. 3.

SE NECESITA CHICA DE 12 A 15 años para matrimonio solo, Venezuela 2899. v21

SIRVIENTA, POCO COCINA, PRECISO, con cama, pago 30 $, Corrientes 3135. v21

Señora SOLA NECESITA MUCHACHA para quehaceres domésticos, Libertad 882. v21

SIRVIENTA PARA TODO TRABAJO SE necesita recomendada 30 $, Crámer 3170. v21

SIRVIENTA JOVEN QUE SEPA ALGO de cocina se necesita con cama y buenos informes, Ramón Falcón 2719.

SIRVIENTA PARA TODO TRABAJO menos cocina se necesita para Villa Devoto, tratar Guemes 3729.

SIRVIENTA CON REFERENCIAS QUE sepa de cocina para casa extranjera se necesita, 11 de Septiembre 1710, Belgrano.

SIRVIENTA NECESITASE, CORTA FAMIlia para todo trabajo, Santiago del Estero 1691. v21

SE PRECISA MUCHACHA DE 12 A 15 años para casa de matrimonio sin hijos, Hortiguera 571.

SIRVIENTA PARA TODO TRABAJO, joven y seria, sueldo 20 $, poco trabajo y buen trato se necesita, Monte Dinero 1203.

SIRVIENTA QUE ENTIENDA DE COCIna se necesita, 40 $ y cama, Tucumán 2037.

SIRVIENTA RECOMENDADA PARA TOdo trabajo menos cocina se precisa, 11 de Septiembre 1780, Belgrano. v21

SE NECESITA SIRVIENTA PARA TODO trabajo, que entienda de cocina, Moreno 624, 1o., No. 2.

SIRVIENTA JOVEN FORMAL, TODO menos cocina, con cama, se necesita, Venezuela 2264.

SIRVIENTA FORMAL RECOMENDADA y que sepa cocinar se precisa para corta familia, Perú 1284.

SERVICIO DOMESTICO PEDIDO

SIRVIENTA SEPA COCINAR NECESITO, Carlos Pellegrini 858, hay mucama, sueldo 30 $.

SIRVIENTA SE NECESITA, FRAY CAyetano 51, plaza Flores, después de las 8.

SIRVIENTA ITALIANA CON RECOMENdación se precisa para servicio doméstico, Cerrito 755. v22

SE PRECISA MUCHACHA JOVEN, PARA servicio general de mucama, se prefiere española, sueldo 35 $, Uruguay 743.

SIRVIENTA SE NECESITA PARA PUEblo cercano, tratar Solís 2142, 3er. piso Pizzariello.

SIRVIENTA PARA TODO SERVICIO que entienda algo de cocina, se precisa, Gallo 1744.

SIRVIENTA SE NECESITA PARA TODO trabajo para matrimonio solo, Ayacucho 495, 3er. piso, dpto. 5. v21

SE PRECISA BUENA LAVANDERA Y planchadora, con recomendación para la casa, Villanueva 1107, Belgrano. v21

SE PRECISA SIRVIENTA DE 14 A 15 y trabajadoras para muñecas de cartón, Río Cuarto No. 60.

SIRVIENTA QUE SEPA LAVAR PLANchar, cocinar, libre a las 7, Santa Fe No. 1018.

SIRVIENTA, RECOMENDADA, QUE ENtienda de cocina, necesítase, para corta familia; Senillosa 45.

SIRVIENTA PARA TODO TRABAJO SE necesita, sueldo 30 $, Sgo. del Estero 166.

SIRVIENTA SE NECESITA, PARA CORta familia, sin cama; Tucumán 2248, dep. F.

Señorita JOVEN, SE NECESITA, PARA todo trabajo de corta familia; trato familiar, $ 30 a 35, Esmeralda 455.

SIRVIENTA JOVEN, CON RECOMENdación, para todo trabajo, se necesita, Curapaligüe 455, Flores.

SIRVIENTA ESPAÑOLA PARA COCINAR y lavar necesito, sueldo 35 $, Cabildo 724.

SIRVIENTA JOVEN PARA AYUDAR EN todo servicio, que entienda de cocina, con cama, sueldo 20 a 25 $, Rioja 468.

SIRVIENTA QUE ENTIENDA DE COCIna para matrimonio solo se necesita, Directorio 1824, Flores. v22

SIRVIENTA PARA COCINAR, LAVAR Y otros trabajos, se precisa, se da cama; Humberto I 1371.

SE PRECISA SIRVIENTA, QUE entienda de cocina, para matrimonio solo; tratar Santa Fe 1317, 4o. piso. v31

SE PRECISA SIRVIENTA QUE SEPA cocinar, buen sueldo, poco trabajo, Caseros 927.

SIRVIENTA PRECISA MATRIMONIO solo, todo trabajo, buen sueldo, Güemes 3311, esquina Cnel. Díaz.

SE PRECISA UNA BUENA SIRVIENTA, que entienda bien de cocina y otros quehaceres, Esmeralda 491, 1o.

SIRVIENTA TODO TRABAJO, PARA Lomas necesítase, tratar Capital, Chile 945, de 10 a 11 a. m.

SE PRECISA UNA CHICA DE 12 A 15 años, para poco trabajo, Independencia 1029, sueldo 15 $.

SE DA PIEZA A señora O MATRIMONIO solo, en cambio de algunos trabajos, Jujuy 977. v21

SIRVIENTA QUE SEPA SU OBLIGAción, se necesita, Venezuela 796, 1er. piso.

SIRVIENTA DE 14 A 15 años SE NEcesita, poco quehacer, de 10 a 12 m., Victoria 2165.

SIRVIENTA SE PRECISA PARA MAtrimonio con 3 criaturas; Sulpacha 845, depto. 12.

SIRVIENTA JOVEN PARA TODO TRAbajo menos cocina, se precisa, Rivadavia 2852.

SE NECESITA CHICO DE 11 A 12 años para cuidar una criatura; Alvarez 2623. v21

SE NECESITA MUCHACHA DE 13 A 15 años, para niñera, tratar Potosí 4321, después de las 9 a. m.

SIRVIENTA PARA MATRIMONIO SOlo, con recomendaciones, se precisa; Carabobo 77.

SE PRECISA MUCHACHO DE 15 A 16 años para todo trabajo, sueldo 15 $; Estados Unidos 1860.

SE PRECISA MUCHACHA DE 14 A 15 años para quehaceres de casa, sueldo 20 $; Callao 675. v21

SE DESEA DAR A CRIAR UN niño DE despecho, se requiere sea por Flores, Condarco 730.

SIRVIENTA SE NECESITA, TODO SERvicio de corta familia, Pino 2567, Belgrano. v20

SIRVIENTA PARA COCINA Y DEMAS trabajos, buen sueldo, se necesita, Corrientes 1985, dep. J. v20

SE NECESITA SIRVIENTA FORMAL, para corta familia, buen sueldo, Thames 2272. v20

SE NECESITA SIRVIENTA PARA TODO trabajo, corta familia, Corrientes 882, piso 2o. v20

SIRVIENTA JOVEN ITALIANA QUE sepa cocinar, se necesita, Corrientes número 2133. v21

SE NECESITA SIRVIENTA DE 20 años, que sepa leer y escribir para señora sola, Alsina 2553. v20

SE NECESITA SIRVIENTA PARA TODO servicio, que sepa algo de cocina, sueldo 45 a 50 $, Pueyrredón 1318. v20

SIRVIENTA PARA TODO SERVICIO SE necesita en casa de corta familia; presentarse con informes, Venezuela 1886.

SIRVIENTA FORMAL SE NECESITA para matrimonio solo con recomendación, tratar de 9 a 12, Conde 616, Colegiales.

SIRVIENTA JOVEN CON REFERENCIAS sabiendo cocinar necesítase en casa extranjera, sin chicos, 11 de Septiembre 1710, Belgrano. v20

SIRVIENTA PARA COCINA SENCILLA Y mucama se necesitan para muy corta familia, págase según capacidad hasta 40 pesos, ocurrir Paraguay 5232. v21

SE PRECISA CHICA DE 12 A 15 años, para ayudar a los quehaceres de casa, matrimonio solo; Neuquén 554. v21

SIRVIENTA PARA TODO SERVICIO, se precisa, en familia de 3 personas mayores, que sepa algo de cocina, de 9 a 12 m.; Medrano 227. v20

SIRVIENTA QUE SEPA COCINAR SE necesita, con cama y recomendaciones, para familia de tres personas, sueldo de 30 a 35 $, Talcahuano 159, 3o., izq.

SE PRECISA SIRVIENTA QUE entienda bien de cocina, limpieza de patios y planchado liso (con recomendaciones), tratar Cabildo 638, de 10 a. m. a 3 p. m.

SIRVIENTA JOVEN, TRABAJADORA, para todo servicio de matrimonio solo, con recomendaciones se necesita, Nazca 672, Flores.

SIRVIENTA DE 26 A 30 años PARA TODO trabajo y que sepa lavar y planchar, se necesita, con buenos informes, Iberá 2511; tratar después de las 9 a. m.

SE NECESITA SIRVIENTA PARA MAtrimonio solo, que entienda bien de cocina y que tenga familia, Callao 128. 4o. piso.

SIRVIENTA ITALIANA QUE ENTIENDA de cocina, precísase para tres personas, sueldo 40 $, hay mucama italiana, Solís 167.

SIRVIENTA BUENA SE NECESITA DE 20 a 30 años que sepa algo de cocina, par casa de dos personas, sueldo 40 $, presentarse con referencias de 9 a 3, Ombú 259

SIRVIENTA JOVEN SE NECESITA, PAra matrimonio solo que entienda algo de cocina, Paso 417, piso 5o., tratar de 9 a 12. v20

SIRVIENTA FORMAL, SIN PRETENSIOnes se necesita para todo servicio de dos personas mayores, Rioja 1850, de 10 a 12.

SE PRECISA SIRVIENTA, CON RECOmendaciones, que sepa bien cocinar, para matrimonio, hay mucama, Av. de Mayo 1480, después de las 8.

SE DA PIEZA A señora PORTUGUESA o alemana, en cambio de algún trabajo por el que se pagará algo, Mar Chiquita 5865, Urquiza.

SIRVIENTA BUENA SE NECESITA, 20 a 30 años, que sepa algo de cocina, para casa de corta familia inglesa, tratar Acevedo 1162, Bánfield, F. C. S. v20

SIRVIENTA DE AFUERA O ADENTRO, sabiendo lavar y planchar bien, búscase para todo trabajo, calle Vélez Sársfield 512, prof. Kraus, tranvías 24, 29 y 69. v20

SIRVIENTA QUE SEPA COCINAR, aseada y buenas recomendaciones se necesita, para matrimonio francés, sueldo 30 a 35 pesos, de 9 a 11 a. m., Boedo 879, departamento 4.

SIRVIENTA SE NECESITA PARA TODO trabajo, que sepa algo de cocina, matrimonio solo, sueldo 35 $, Es inútil presentarse sin recomendacion, Rodríguez Peña 158, 5o. piso.

SIRVIENTA JOVEN NECESITO PARA todo servicio, de corta familia, menos cocina, sueldo 25 $, Lands, Av. Pavón 4674. media cuadra estación, tranvías 102-105 pasan, Brasil 1015.

UNA CHICA DE 13 A 15 años PARA cuidar un chica; Corrientes 892, 2o. piso. v20

SERVICIO DOMESTICO OFRECIDO

AMA CON LECHE DE 3 MESES OFREcese, Carlos Calvo 2559. v20

AMA ITALIANA SE OFRECE SIN PREtensiones, va al campo, R. Peña 223,

AMA SE OFRECE CON LECHE DE 3 meses; Matheu 748. v21

AMA SE OFRECE, PARA CRIAR EN su casa, Bolívar 953. v20

AMA ESPAÑOLA SE OFRECE CRIAR en su casa o afuera, Agrelo 3433. v20

AMA PRIMERIZA, 15 DIAS, OFREcese, sin chico; Pasco 1041. v20

AMA SE OFRECE, CON LECHE DE 1 mes y medio, para 3 veces por día; Caseros 1459. v20

AMA SE OFRECE, CON LECHE DE 4 meses, certificado de la Asistencia Pública; Venezuela 2958. v20

SERVICIO DOMESTICO OFRECIDO

AMA SE OFRECE RECOMENDADA, con leche de dos meses, Arenales 2801.

AMA PRIMERIZA CON LECHE DE 5 meses para criar en su casa, se ofrece, Chile 1545. v20

A FAMILIA SE OFRECE PARA cuidar casa particular o departamentos, tratar o escribir Navarro 2979, V. Devoto. v20

AMA SE OFRECE PARA CRIAR CHICO con mamadera o despecho, Parral 263, depto. 3. v20

AMA SE OFRECE, PARA DAR PECHO por horas o criar chico en casa, Cevallos 2010. v20

AMA SE OFRECE, TOMARIA CHICO, con ropa y cuna, 30 $; Alberti 1053, pieza 6. v20

AMA DE LECHE, ITALIANA, LECHE de 10 días, se ofrece, Paseo Colón 1600, pieza 13. v20

AMA SE OFRECE, PARA CRIAR UN niño en su casa o por horas, afuera, sueldo acomodado; Sáenz Peña 523.

AMA SE OFRECE, SIN CHICO, PARA criar en su casa, con leche de un mes, Remedios 3427, Flores. v21

AMA JOVEN PARA CASA DEL NIño, se ofrece, con leche de 7 meses, con certificados; Paraguay 1541. v21

AMA CON LECHE DE 40 DIAS, SIN chico, para criar en su casa, se ofrece; Descado 3588, Floresta. v22

AMA RECIEN VENIDA SE OFRECE, con leche de 5 meses, buena y abundante; Santa Magdalena 356. v22

BUENA MUCAMA, BIEN RECOMENDAda, entiende algo cocina, ofrécese; Sáenz Peña 105.

AMA SE OFRECE DE BUENA PRESENcia, con certificados de la Asistencia Pública, tratar por carta o personalmente; calle San Carlos 3848.

AMA DE LECHE ITALIANA, SE OFREce para criar un chico en su casa o también afuera de su casa por horas, consultese, Soler 5573. v22

AMA ARGENTINA LECHE DE 7 meses se ofrece para casa del niño o por hora, Filiberto 68, pieza 2, entre Solís y E. Ríos. v21

AMA SE OFRECE, JOVEN, ESPAÑOLA, de buena presencia y con abundante leche, para casa del niño, con certificado, de 4 meses, Suarez 2778, Barracas. v24

AMA SE OFRECE, LECHE DE 40 DIAS abundante, primeriza de 20 años para casa del niño y una sirvienta para cocina y otros quehaceres, sin cama, Saavedra 526 v21

BUENA COCINERA ITALIANA SE ofrece para matrimonio o persona mayor, sabe amasar, ciudad o campo, Billinghurst 1179, sueldo 50 a 60 $. v21

COCINERA FORMAL, SE OFRECE, Defensa 1143. v20

COCINERA QUE SABE LAVAR Y planchar, se ofrece, Cangallo 1938. v20

COCINERA Y OTROS QUEHACERES SE ofrece, Tacuarí 782. v20

COCINERA SE OFRECE CON RECOmendaciones, Córdoba 1700. v20

COCINERA PARA CORTA FAMILIA SE ofrece, Defensa 735, pieza 51. v20

COCINERA JOVEN, PARA COCINA sencilla, se ofrece, sin cama, Chile 626. v20

COCINERA JOVEN, SE OFRECE, recomendada; Chacabuco 967. v20

COCINERA SE OFRECE, CON RECOmendaciones, Gral. Urquiza 365. v20

CALLE MONTEVIDEO 451, SE OFRECE cocinera italiana. v20

COCINERA ARGENTINA, SABE SU obligación, se ofrece, Bolívar 1170. v21

COCINERA JOVEN SE OFRECE RECOmendada o mucama, French 2989. v20

COCINERA SE OFRECE SIN CAMA, Cerrito 1120. v21

COCINERA O MUCAMA ARGENTINA sin pretensiones, se ofrece, Tacuarí 1469.

COCINERA ESPAÑOLA Y QUEHACEres se ofrece; Arena 373, J. G. v21

COCINERA BUENA, JOVEN, ARGENTIna, con informes se ofrece, Bulnes 16.

COCINERA FORMAL, PARA CORTA familia se ofrece, Bolívar 553, pieza 10.

COCINERA Y MUCAMA SE OFRECEN, calle Avellaneda 286. v21

COCINERO FORMAL, LOMBARDO, SE ofrece, ciudad o campo, Rivadavia 5434

COCINERA FORMAL DE ALTA ITALIA, se ofrece sin cama, Rivadavia 5434.

COCINERO SE OFRECE, PARA HOTEL o restaurant, Sarmiento 732. v21

COCINERA SERIA Y OTROS TRABAJOS se ofrece para familia, México 1986. v21

COCINERA SE OFRECE Y OTROS quehaceres, corta familia; Ayacucho 15.

COCINERA SE OFRECE, BUENOS INformes; Rivadavia 3253.

COCINERA PRACTICA, PARA FAMILIA, se ofrece; Tucumán 1134.

COCINERA ARGENTINA SE OFRECE sin cama, sin pretensiones, Castro 886.

COCINERA SE OFRECE, BOLIVAR 781, pieza 11.

COCINERA SE OFRECE, CHACABUCO 835.

COCINERO ESPAÑOL SE OFRECE, recomendado; Santa Fe 1677.

COCINERA SE OFRECE, CON BUENOS informes; Bulnes 1435.

COCINERO, SE OFRECE, PARA BAR, café y fonda; Canning 335, N. A. v21

COCINERA SE OFRECE PARA CORTA familia; Paraguay 451, M. Pictou. v22

COCINERA SE OFRECE CON HIJA DE 15 años, bien recomendadas, San Carlos 3838. v21

COCINERA VASCA SE OFRECE PARA cocina sencilla, corta familia, Lima 1835 v22

COCINERA O SIRVIENTA SE OFRECE con buena recomendación, Canning 1765 v21

COCINERA PARA MATRIMONIO O SEñora sola se ofrece, Gaboto 843, Boca. v21

COCINERA Y MUCAMA NIÑERA ESPAñolas se ofrecen recomendadas, saben su obligación, Montevideo 1054.

COCINERA SE OFRECE CON RECOmendación, Blanco Encalada 1811, Belgrano.

COCINERA ESPAÑOLA SE OFRECE, sabe lavar y planchar, Charcas 2367, departamento 4. v21

COCINERA MUY BUENA DECENTE, de edad, ágil, se ofrece, M. S. Francesa, Corrientes 1257.

COCINERA SE OFRECE, SABE BIEN su obligación, con buenas recomendaciones, Sáenz Peña 593, pieza 6. v21

COCINERA DE PROFESION, VASCOfrancesa, se ofrece, buenas referencias, Rivadavia 1101.

COCINERA SE OFRECE, ESPAÑOLA, ES aseada y limpia, formal, con recomendaciones; Tucumán 1480.

COCINERA BUENA con BUENOS informes, se ofrece, sin pretensiones, San Martín 629, pieza 11.

COCINERA SE OFRECE, CON BUENAS recomendaciones y otros quehaceres Victoria 3213.

COCINERA ITALIANA, ANCIANA, económica, se ofrece, competente, recomendada; Bulnes 16.

COCINERA COMPETENTE, madrileña, SE ofrece, con buenas recomendaciones; sueldo 60 $; Esmeralda 992. v21

COCINERO ESPAÑOL COMPETENTE, con buenas recomendaciones, se ofrece, cocina y habla francés, Chacabuco 521. v22

COCINERA CON NENA DE 10 años, SE ofrece, con recomendaciones, Sarandí 1139.

COCINERA REPOSTERA, CON BUENAS recomendaciones se ofrece, efectiva o suplenta México 1757.

COCINERA SE OFRECE CON BUENAS recomendaciones para corta familia; Ayacucho 1772.

COCINERA COMPETENTE CON BUEnos informes se ofrece para campo o ciudad; B. de Irigoyen 473.

CARPINTERO OFICIAL PARA CUALquier trabajo, se ofrece, D. M., Carlos Calvo 2257. v21

COCINERA FORMAL, Y COMPETENTE, se ofrece, sin cama; Sarandí 883, pieza 25.

COCINERA SE OFRECE, Y OTROS quehaceres, con recomendación, formal; Alsina 1323. v21

COCINERO PANADERO ETC, JAPONES bien recomendado, se ofrece, Chacabuco 1151. v21

COCINERA ARGENTINA, SE OFRECE, sabe amasar y cocina italiana; Progreso 1444. v20

COCINERA O MUCAMA SE OFRECE, matrimonio o corta familia, Cangallo 3135. v20

CHEF DE COCINA SE OFRECE PARA familia, tiene muy buenas recomendaciones, José Fito, General Guido 1608. v20

COCINERA COMPETENTE SE OFRECE, con buenas recomendaciones, Defensa 1864. v20

COCINERA JOVEN ARGENTINA SE ofrece para corta familia, sin cama, Paseo Colón 1391, 2o. piso. v20

COCINERO ITALIANO, SE OFRECE, para familia o almacén, recomendado; Conesa 740. v21

COCINERA Y MUCAMA SE OFRECEN, saben su obligación, Olazábal 3480, Belgrano. v20

COCINERA O TODO TRABAJO Y MUcamo, se ofrecen, juntos o separados, Belgrano 3188. v21

COCINERO PASTELERO SE OFRECE, para ciudad o campo, Rolessi, Junín 350. v21

COCINERA JOVEN, VASCA, SE OFREce, con buenas recomendaciones, repostera y algún otro quehacer, C. Pellegrini 1165, dep. L.

COCINERA JOVEN SE OFRECE Y COMpetente para casa matrimonio o 3 personas, sabe amasar y hacer postres, con buenas recomendaciones, Bermejo 1010, v22

COCINERA SE OFRECE, 16 años EN MAdrid, 6 aquí, amasa, informes la última casa, desea casa honrada, 50 $, con o sin cama, tratar personalmente, teléfono 1772 B, Orden, M. A., Estados [illegible] 1056. v20

SERVICIO DOMESTICO OFRECIDO

COCINERO FIAMBRERO, FACTURA cerdos, italiano, se ofrece hotel, restaurant o fiambrería ciudad o campo, Gamelli, Sgo. del Estero 582.

COCINERA DE PROFESION Y MUCAma, vascas, se ofrecen para ciudad o estancia, o pueblo de campo; tratar Bolívar 846, depto. 10. v21

COCINERA ESPAÑOLA, DE 24 años, se ofrece, con buenos informes, sueldo 50 pesos, sabe todo trabajo. Por carta a E. V., Uspallata 3895. v21

COCINERA Y REPOSTERA, SANTANderina, se ofrece, con una nena de 6 años, para ciudad o campaña, joven, tiene buenos informes; Tucumán 3808. v21

COCINERA BUENA CON BUENAS REcomendaciones y algún otro pequeño quehacer, se ofrece, sin cama, Tucumán 1565. v20

COCINERA SENCILLA, CON HIJA DE 14 años, para niñera o ayuda de otro trabajo, con buenas recomendaciones; Cevallos 1282. Por carta o personalmente. v21

COCINERO FORMAL, PASTELERO Y repostero, con buenos certificados, se ofrece para distinguida familia o restaurant, ciudad o campo, informes, Paseo de Julio 728, Mario. v21

ESPAÑOL 19 años, RECIEN VENIDO, fuerte y buena presencia se ofrece sin pretensiones, México 1134, por carta o personalmente. v21

HOMBRE FORMAL SE OFRECE PARA portero o sereno, con buenos certificados, Estados Unidos 618. v20

HOMBRE SERIO, SE OFRECE, COMO portero, ordenanza, empleado de escritorio u otro trabajo análogo, buenos certificados; Paraguay 1282. v21

HOMBRE FORMAL, QUE ENTIENDE de cocina, se ofrece, lo mismo para limpieza o cualquier servicio de casa, sin pretensiones, para ciudad o campaña; Ituzaingó 1184, al lado de la estación Constitución.

ITALIANA, JOVEN, SE OFRECE, ENtiende cocina; Defensa 1563, dep. 5.

ITALIANO, LIBRE SERVICIO MILITAR, casado, se ofrece como portero, peón de casa de comercio o cualquier trabajo, con certificado y referencias. Escribir o personalmente, Lombi, Pavón 3070. v21

JOVEN ESPAÑOL, SE OFRECE, PARA cualquier trabajo; Pavon 3019.

JAPONES, 2 años DE PRACTICA EN café Paulista, ofrécese, cocina de cafetero y lavatazas, Magallanes 1346. v21

JOVEN SE OFRECE DE BUENA PREsencia, para matrimonio solo o personas mayores. 24 de Noviembre 152, dep. 15.

JOVEN ESPAÑOL DE 20 años, SE OFREce para portero o mucamo en casa de familia, de buena presencia, Paraguay 1282, pieza 5. v20

JOVEN ESPAÑOL SE OFRECE PARA ayudante de cocina, práctico y recomendado, por carta o personalmente Sgo. del Estero 1363. R. N. v20

JOVEN SERIO SE OFRECE PARA PORtero o mucamo o para estancia o cualquier trabajo, ciudad o campo. Dirigirse a F. V., calle Guayra 2161, Belgrano. v21

JOVEN ESPAÑOL, SE OFRECE CON cama, para portero o ayudar a sirvienta, sabe servir a la mesa y lavar automóviles Superi 2639, U. Telef. 559 Belgrano.

LAVANDERA SE OFRECE POR DIA, Libertad 388.

LAVANDERA SE OFRECE, EN SU CAsa o afuera; México 627.

LAVANDERA ITALIANA, DE CONFIANza, para casa particular, se ofrece; Ecuador 915. v21

LAVANDERA SE OFRECE, POR DIA, lavar pisos y cualquier limpieza; Bolívar 810, comedor.

LAVANDERA OFRECESE DOS DIAS semanales, sabe de limpieza; E. Ríos 2132, pieza 13. v20

LAVANDERA Y PLANCHADORA PARA casa de familia se ofrece, sabe su obligación, Pampa 3656. v20

LAVANDERA SE OFRECE 2 O 3 DIAS por semana, sabe limpieza, 2 $ y para el tranvía, Alberti 1055, pieza 6. v20

LAVANDERA COMPETENTE, RECOmendada y sabiendo bien planchar se ofrece por día 2 $; dirigirse a Concepción, Belgrano 1469.

LAVANDERA SE OFRECE PARA TAller, con 8 años de práctica en los talleres de la Ciudad de Londres; Piedras 767, depto. 9. v21

MUCAMA Y AYUDANTA DE COCINA SE ofrecen, argentinas, Virreyes 2515.

MUCAMA PRACTICA SE OFRECE REcomendada, Congreso 2258, Belgrano.

MUCHACHA JOVEN SE OFRECE SIN pretensiones, Arrotea 691.

MUCAMA SE OFRECE COMPETENTE para adentro o general, Tacuarí 768.

MUCAMA DE ADENTRO ESPAÑOLA se ofrece, Tucumán 1067. v21

MUCAMO O PORTERO SE OFRECE con recomendaciones, joven, Chile 944.

MUCAMA GENERAL SE OFRECE, CHAcabuco 940, pieza 22.

MUCAMA SE OFRECE CON BUENAS recomendaciones, Charcas 1572. v21

MUCAMA O niñera CON RECOMENDAciones, se ofrece, Rivadavia 1557.

MATRIMONIO SOLO DESEA CUIDAR criatura de poca edad, Sáenz Peña 1117

MUCAMA COSTURERA O DE COMEDOR sabe planchar, se ofrece, México 524. v21

MUCAMA O COCINERA, SE OFRECE, B. Mitre 2171.

MUCAMA O SIRVIENTA Y MATRIMOnio solo, con o sin cama, Salta 281.

MUCHACHA DE 13 años SE OFRECE para pequeños quehaceres, Moreno 3348.

MUCHACHA, CON RECOMENDACIONES, de 18 años, se ofrece; Billinghurst 818.

MUCAMA O niñera SE OFRECE, CON buenos informes, Brasil 1754.

MADRE E HIJO DE 18 años SE OFRECen, Belgrano 1708, U. T. 3476, Libertad

MUCHACHA SE OFRECE RECIEN VEnida, Fitz Roy 2231, Palermo.

MUCHACHO SE OFRECE, DE 18 años, Cerrito 1191.

MUCAMA JOVEN DE BUENA PRESENcia, se ofrece, Soler 3435.

MUCAMA CON RECOMENDACIONES se ofrece; B. de Irigoyen 160. v21

MUCAMO U OTROS QUEHACERES SE ofrece; A. del Valle 1569.

MUCAMO SE OFRECE, POR CARTA A J. M. P., Loria 2027. v22

MUCHACHA SE OFRECE, CORTA familia, Paraguay 344, pieza 13.

MUCHACHA DE 15 años SE OFRECE, Echeverría 2619. v20

MUCAMA ENTIENDE ALGO DE COCIna, se ofrece, Paraná 1130. v20

MUCAMA SE OFRECE, R. Peña 1375. v20

MATRIMONIO SE OFRECE, COCINERA y peón, sabe manejar, Boedo 2065. v21

MUCAMA O niñera SE OFRECE CON buenas recomendaciones, Beruti 3477. v20

MUCAMA PLANCHADORA VASCOESPAñola, se ofrece, Perú 869, dep. 5. v20

MUCAMA DE ADENTRO SE OFRECE, sabe coser, Sarandí 886. v20

MUCAMA DE ADENTRO O DE COMEdor se ofrece, Piedras 564. v20

MUCHACHO SE OFRECE, PARA MANdados o mucamo, Peña 3008. v20

MUCAMA SE OFRECE, SABIENDO SU obligación, San José 1861. v20

MUCAMA CON BUENAS RECOMENDAciones, se ofrece, México 1182. v20

MATRIMONIO SE OFRECE PARA CIUdad o campaña, Carlos Calvo 1654. v21

MUCHACHO JOVEN, SIN PRETENSIOnes se ofrece, Estados Unidos 2792. v21

MUCAMA SE OFRECE, BUENAS RECOmendaciones; Belgrano 942, dep. 12. v21

MUJER FORMAL, SE OFRECE, LAVANdera o todo trabajo; San Martín 1146. v21

MUCAMA SE OFRECE O SIRVIENTA para corta familia, con buenas recomendaciones, Bustamante 1004. v20

MUCAMA CON BUENAS RECOMENDAciones se ofrece para adentro, Virreyes 1992, hotel, Belgrano. v20

MATRIMONIO SIN HIJOS SE OFRECE, quintero y cocinera o cosa análoga, J. Rodríguez, Yerbal 1177. v20

MADRE E HIJA SE OFRECEN PARA quehaceres, entiende de cocina, Garro 117. v20

MATRIMONIO SE OFRECE, TODO trabajo, cocina sencilla, 40 a 50 $. Acevedo 995. v20

MATRIMONIO EL PINTOR Y EMPAPElador se ofrece, portero departamentos o particular, Roca, Chiclana 2841. v24

MUCHACHA ESPAÑOLA DE 13 años se ofrece para casa de familia; Cerrito 1558, Vázquez. v28

MUCAMA DE ADENTRO O PARA LAvar y planchar, se ofrece, con buenas recomendaciones; Santa Fe 1248. v20

MUCHACHA DE 15 años SE OFRECE para mucama o niñera en casa de corta familia, México 1242. v20

MUJER SERIA SE OFRECE PARA cocina y demás quehaceres, con muy buenos informes, Alsina 664. v20

MUCHACHA SE OFRECE PARA MAtrimonio solo o corta familia, Corrientes 4145. v20

MUCAMO, PORTERO O PEON DE PAtios, recomendado, ofrécese, J. A., Viamonte 2849.

MUCAMA SE OFRECE, CON RECOMENdación, sabe planchar, Viamonte 848, 1er. piso. v20

MUCHACHA DE 14 A 16 años SE OFREce para quehaceres de una casa, dirigirse, Juncal 3462, U. T. 1777, Palermo. v20

MUCAMA DE ADENTRO Y JOVEN, SE ofrece con buenas recomendaciones, Independencia 665. v20

MUJER FORMAL SE OFRECE PARA cocinera y otros quehaceres, Independencia 643, pieza 4. v20

MATRIMONIO JOVEN, CON UN CHICO de dos años, él mucamo o portero, se ofrece con buenos informes, sin pretensiones, Rosetti 1849, Villa Ortuzar. v20

SERVICIO DOMESTICO OFRECIDO

MUCAMA CON RECOMENDACIONES, se ofrece para corta familia, sabiendo sus obligaciones, Belgrano 4154. v21

MUCAMA SE OFRECE PARA TODO trabajo menos cocina, con recomendaciones, Paraguay 1562. v20

MUCAMA DE ADENTRO O GENERAL para matrimonio se ofrece, con buenos informes. Independencia 1532. v20

MATRIMONIO SE OFRECE, MUCAMA Y cocinero, otro trabajo, F. M.; Argerich 1754. v21

MUCHACHO DE 16 años, HONRADO Y buena presencia, se ofrece, Necochea 1342.

MUCAMA SE OFRECE, SABE BIEN SU obligación, Pasco 66, depto. 11, teléfono 1961, L.

MUCAMA O NIÑERA DE BUENA PREsencia, formal se ofrece, recomendada, Arenales 2801. v21

MUCAMA DE COMEDOR O DE ADENtro, se ofrece, recomendada, Río Bamba No. 73.

MUCAMA PARA DENTRO CON RECOmendaciones, se ofrece, Independencia No. 1652.

MOZO ESPAÑOL RECIEN VENIDO SE ofrece portero, mucamo ú otro trabajo para la capital o fuera, Venezuela 1044. v21

MUCAMA DE ADENTRO O GENERAL, se ofrece, de buena presencia, con informes, Soler 4546. v21

MATRIMONIO ESPAÑOL SE OFRECE para ciudad o campo, sin pretensiones, San José 1767.

MUCHACHA 10 años SE OFRECE PARA mandados y pequeños quehaceres, México 1757.

MUCAMA SE OFRECE CON BUENAS recomendaciones, para corta familia, calle Perú 1751.

MUCHACHO PARA LIMPIEZA O SEgundo mucamo se ofrece, Av. Alvear 1870.

MUCAMITA SE OFRECE DE 15 años, para familia respetable, presentada por los padres, San Carlos 3838.

MUCHACHO BUENOS INFORMES, SE ofrece, Moreno 1651, U. T. 2701, Libertad.

MUJER, RECOMENDADA, PARA LA cocina y quehaceres, se ofrece; Independencia 1224.

MUCAMA JOVEN, FORMAL, SE OFRECE con buenas recomendaciones, sabe su obligación, Perú 562.

MUCAMA GENERAL SE OFRECE DE adentro o comedor, con buenos informes, calle Solís 580, lechería. v21

MUCAMA Y niñera BIEN RECOMENdadas, se ofrecen, juntas solamente; Córdoba 2805. v21

MUCAMA O SIRVIENTA MENOS COCIna, con buenos informes, se ofrece; Entre Ríos 1520.

MUCHACHA PARA TODO TRABAJO, que entiende de cocina, se ofrece, Cabrera 3409. v21

MUCAMA VASCO-ESPAÑOLA, SE ofrece, de buena presencia, sabiendo coser y planchar, R. Peña 1376. v21

MUCAMA INGLESA SE OFRECE Dirigirse por carta o personalmente Paseo de Julio 412, María Calajan.

MUCAMO DE EDAD, RECOMENDADO, se ofrece para todo, pequeño sueldo, Charcas 1497. v22

MUCHACHO SE OFRECE, ESPAÑOL, de 13 a 14 años, presentado por su padre, Girbone 991, Piñeyro, Avellaneda.

MUCAMA GENERAL O DE ADENTRO, competente, con recomendaciones, se ofrece; Chile 1555. v21

MUCAMA Y COSTURERA POR DIA juntas o separadas, se ofrecen; Solís 480.

MUCAMA JOVEN SE OFRECE PARA comedor o general, bien práctica; Solís 1082. v21

MUCAMA SE OFRECE, CON RECOmendaciones, de adentro o general; Pozos 620. v21

MUCAMA SERIA SE OFRECE, PARA familia respetable, Moreno 540, 1er. piso. v20

MUCAMA DE 18 años, SE OFRECE, con buenas recomendaciones; para corta familia; Laprida 794. v20

MATRIMONIO SE OFRECE PARA TODO trabajo, sabe cocinar, ciudad o campo, Piedras 1065. v20

MUCAMA SE OFRECE, PARA ADENtro, casa de corta familia o matrimonio solo; San Juan 1540. v21

MATRIMONIO SE OFRECE, PARA campaña, ella para mucama, cocinera o cualquier trabajo, tratar Lima 1901. v20

MUCAMA DE ADENTRO, SABIENDO su obligación, se ofrece. Por carta o personalmente a Belgrano 3342, dep. 5.

MATRIMONIO SIN HIJOS, FORMAL, ella para todo trabajo, se ofrecen; él trabaja y come afuera; Anchorena 1625.

MUCHACHO ESPAÑOL DE 17 años, REcién venido, se ofrece peón de cocina o cualquier trabajo, Bulnes 2549, pieza 1. v21

MUCAMO DE COMEDOR O PORTERO y limpieza, bien recomendado, ropa negra se ofrece 35 a 40 $, Venezuela 982, teléfono 2277, Avenida. v21

MUCAMO JAPONES SE OFRECE PARA casa de familia o limpieza o ayudante de cocina, muy buen trabajador, por carta Hernandarias 1537, pieza 8. v20

MUCAMA DE COMEDOR O DE ADENtro se ofrece, sabe bien planchar muy competente, tiene buena recomendación, Independencia 874, M. F. v20

MUCAMA DE ADENTRO O MUCAMO general se ofrece con buenas recomendaciones, por carta o personalmente, Monte Egmont, 1726. v21

MATRIMONIOS VASCOS DESEAN CUIdar una casa, el marido trabaja en casa importante. Escribir Lopetegui, correo central.

MATRIMONIO SE OFRECE PARA cuidar casa o encargados inquilinato o depto., dándole pieza, sin sueldo, buenos certificados, Solís 150

MUJER FORMAL, SE OFRECE PARA servicio de una o dos personas, acepta menos sueldo por admisión de niña 13 años, Paraguay 754.

MATRIMONIO SE OFRECE ENCARGADO de casa o departamentos en cambio de habitación, buenas recomendaciones, México 1891 Peralta.

MATRIMONIO SE OFRECE, PARA EL campo, sin hijos, para quinta o tambo, con buenas recomendaciones, Cevallos 131. v21

MATRIMONIO JOVEN ESPAÑOL OFREcese, cocinera y demás quehaceres, el marido todo trabajo, ciudad o campo, Bertrés 380.

MATRIMONIO BUEN COCINERO, PAStelero repostero y mucama fina, planchadora, con buenos certificados se ofrece para casa de familia. Independencia 1532. v21

MATRIMONIO ESPAÑOL SIN HIJOS se ofrece, la señora para los quehaceres de la casa, entiende de cocina y sabe planchar, el marido trabaja afuera, con referencias, escribir a E. P., Salta 944. v21

MATRIMONIO ESPAÑOL, SIN HIJOS, se ofrece, ciudad o campo, ella lavar y planchar, sabe cocinar y otros quehaceres, él quintero o cualquier trabajo; Sgo. del Estero 1476. v20

MATRIMONIO JOVEN SE OFRECE, práctico en multiplicación, arboricultor, floricultor y horticultor, ella entiende de cocina, lavado y planchado; Rivadavia 2651. v21

MATRIMONIO ESPAÑOL, SIN HIJOS, se ofrece, ella cocina sencilla, él portero o los dos mucamos o encargados de departamentos, con buenos informes y garantías; Castro Barros 85. v21

MATRIMONIO JOVEN SE OFRECE para la campaña, ella cocinera, para corta familia o para los peones, él carpintero o peón de estancia o mucamo, sabe manejar sulky, es también galponero, con recomendaciones; Ituzaingó 602. v23

MATRIMONIO JOVEN SE OFRECE para casa de familia, ella cocinera o mucama, él chauffeur, conociendo perfectamente su oficio con cualquier marca de auto, va a prueba, Pueyrredón 1985, A. P. v21

MATRIMONIO SE OFRECE PARA CApital o campo; ella para cocinera con varios años de oficio y el marido portero o quintero, muy práctico en plantar y podar frutales, son personas serias, cuentan con buenas recomendaciones, dirigirse por carta a D. O., Cabildo 2217. v20

MATRIMONIO SE OFRECE LA señora cocinera y todo trabajo, él peón o cualquier trabajo, sabe manejar, muy trabajadores con excelentes recomendaciones con un nene de 5 años, sueldo de 40 a 45 $, por carta o personalmente, Uruguay 1092. v22

MATRIMONIO JOVEN SE OFRECE PAra señora o corta familia, con inmejorables recomendaciones y garantía si es preciso, ella sabe cocinar bien, desempeña cualquier trabajo, el marido trabaja afuera, tienen un chico de tres años, dándole pieza y comida al marido, dirigirse por carta Junín 851.

NIÑERA GOBERNANTA, CON BUENAS recomendaciones, se ofrece Andes número 1517. v21

OFRECESE MUCAMA ACTIVA Y DE confianza, M. C., Montes de Oca 2177. v21

OFRECESE SIRVIENTA JOVEN que entiende de cocina, buenas recomendaciones, Tacuarí 1449. v20

PORTERO O ACOMODADOR PARA biógrafo se ofrece actualmente trabajando; Esmeralda 628. v20

PORTERO O MUCAMO ITALIANO, SE ofrece, para matrimonio solo, bien recomendado. Pueyrredón 1775. v21

PORTERO SE OFRECE, PARA FAMILIA o consultorio, buenas recomendaciones, Chile 1855. v21

PORTERO, HA ESTADO 6 años EN HOtel y en casa de departamentos se ofrece con todos los certificados que quieran exigirse. Rodríguez Peña 307, por carta o personalmente.

SE OFRECE MUJER, TRABAJAR POR día, Cobo 1470, Caballito.

SIRVIENTA VIUDA, DECENTE, SE ofrece con chico de 7 años, sin pretensiones, tratar Muñiz 1271. v22

SERVICIO DOMESTICO OFRECIDO

SIRVIENTA SE OFRECE PARA CORTA familia, todo trabajo, Bogado 4526.

SIRVIENTA SERIA SE OFRECE PARA todo trabajo, Boedo 261.

SIRVIENTA SE OFRECE PARA TODO trabajo, Guayaquil 402.

SE OFRECE SIRVIENTA ARGENTINA, entiende de cocina, Rivadavia 6839. v22

SE OFRECE señora SOLA PARA CUIdar criatura, Canalejas 921.

SIRVIENTA ESPAÑOLA PARA TODO trabajo se ofrece, Brandzen 946.

SE OFRECE MUCHACHO PARA LIMpieza y mandados, Zapiola 8045.

SE OFRECE UNA CHICA PARA MATRImonio solo, Brasil 1762.

SIRVIENTA O MUCAMA QUE ENTIENda de cocina se ofrece, México 838.

SIRVIENTA DE COLOR, CON RETIRO se ofrece, Pozos 951, pieza 25.

Señora CON UNA NENA, SE OFRECE, Liniers 495.

SIRVIENTA SE OFRECE, SABE DE COcina y es formal, Caseros 1471.

SIRVIENTA SE OFRECE PARA TODO servicio menos cocina, Patagones 1026.

SIRVIENTA SE OFRECE PARA TODO trabajo, San José 1852.

SE OFRECE COCINERA, SAN CARLOS 3775.

SIRVIENTA FORMAL, SE OFRECE, 15 de Noviembre 1233.

SIRVIENTA SE OFRECE CORTA FAMIlia, sabe de cocina, Paraguay 2457.

SE OFRECE señora PARA TODO TRAbajo, Piedras 1286, pieza 10. v21

SIRVIENTA SE OFRECE PARA TODO trabajo, Sarandí 1358, pieza 5. v21

SIRVIENTA SE OFRECE, TODO TRABAjo; Victoria 3132, pieza 11.

SIRVIENTA SE OFRECE, MONTES DE Oca 2292.

SE OFRECE COCINERA O MUCAMA recomendada, Catamarca 516. v21

SIRVIENTA SE OFRECE, TODO TRABAjo, entiende de cocina; Victoria 3213.

SE OFRECE SIRVIENTA, TODO TRABAjo, recomendada; Rioja 184. v21

SIRVIENTA O MUCAMA, QUE ENTIENde de cocina, se ofrece; México 311.

SIRVIENTA SE OFRECE, PARA TODO trabajo, San Juan 2201. v21

Señora SE OFRECE, PARA LAVAR O limpieza, Independencia 1533, p. 7.

Señora SE OFRECE, PARA CRIAR chico sin pecho; Moreno 2753, pieza 16.

SIRVIENTA FORMAL, SE OFRECE, con chica de 11 años; Belgrano 428.

SIRVIENTA SE OFRECE, PARA ciudad o campaña; tratar Sarandí 1060.

SE OFRECE JOVEN PARA MUCAMO O cualquier otro trabajo, Juncal 1841.

SIRVIENTA SE OFRECE PARA TODO servicio, sin cama, Sáenz Peña 769.

SE OFRECE SRA. PARA LAVAR O PAra todo trabajo, Victoria 2575. v21

SIRVIENTA SE OFRECE. PARA TODO trabajo, Rincón 438.

SE OFRECE MUCAMA DE COMEDOR, Humberto I 1868, pieza 25.

SE OFRECE CHICO DE 9 años PARA mandados, sin sueldo; Aráoz 1932. v21

SE OFRECE COCINERA SENCILLA para corta familia; México 1365.

SIRVIENTA RECOMENDADA, BUENA se ofrece; Roca 297, Avellaneda.

SIRVIENTA SE OFRECE, PARA TODO trabajo; Progreso 2475. v21

SIRVIENTA PARA CORTA FAMILIA recomendada, se ofrece; Sarandí 644.

Señora española SE OFRECE PARA lavar por día; Bolívar 975.

SIRVIENTA SE OFRECE, PARA TODO trabajo, Chacabuco 764. v20

SE OFRECE AMA PARA CRIAR A BIberón, Victoria 1530. v20

SIRVIENTA PARA TRABAJAR POR horas, se ofrece, Paraguay 1453. v20

SE OFRECE MATRIMONIO, ELLA MUcama, él mozo, Sarmiento 732. v20

SIRVIENTA SE OFRECE CON BUENAS recomendaciones, Cabrera 5283. v21

SIRVIENTA SE OFRECE PARA TODO trabajo, Montevideo 648. v20

SRA. JOVEN, SE OFRECE, CON NENE de cuatro años; Boedo 59. v20

SIRVIENTA O MUCAMA SE OFRECE, Rondeau 3058. v20

SE OFRECE MATRIMONIO JOVEN PAra el campo, Santa Magdalena 376. v21

SIRVIENTA SE OFRECE, SAN ANTOnio 948, Barracas. v20

SIRVIENTA SE OFRECE PARA CORTA familia, Pasco 1524. v20

Señorita SE OFRECE, PARA COCINA, con recomendaciones; Alsina 317. v20

SIRVIENTA PARA CORTA FAMILIA O matrimonio solo, se ofrece, Laprida 79.

SE OFRECE COCINERA O MUCAMA O para todo servicio, Chile 1855, pieza 22.

SIRVIENTA SE OFRECE SERIA PARA todo trabajo de familia, Córdoba 2807.

SIRVIENTA PARA CORTA FAMILIA O matrimonio solo, se ofrece, Perú 562.

SE OFRECE MUCAMA DE ADENTRO o para todo trabajo; Victoria 430.

SIRVIENTA O MUCAMA, SE OFRECE, con buenos informes; Sadi Carnot 1289.

SIRVIENTA FORMAL SE OFRECE PARA corta familia, Australia 2016, Barracas.

SE OFRECE SIRVIENTA PARA TODO servicio menos cocina, tratar Irala 465.

SE OFRECE SIRVIENTA PARA TODO trabajo, cocina sencilla, Cevallos 1180. [illegible]

SE OFRECE SIRVIENTA QUE ENTIENde de cocina, sin retiro; Pavón 2410. v21

Señora SE OFRECE, PARA COCINA, Y la hija para mucama, Córdoba 2475. v22

SE OFRECE COCINERA O MUCAMA, sabe bien su obligación, Cangallo 1353. v21

SE OFRECE niñera, CON BUENAS RECOmendaciones; sueldo 35 $; México 1960. v21

SIRVIENTA SE OFRECE, FORMAL, para todo trabajo, sin cama, Libertad 434. v21

SIRVIENTA ITALIANA SE OFRECE para matrimonio solo, entiende cocina, Neuquén 824. v21

SIRVIENTA ESPAÑOLA SE OFRECE, entiende de cocina, por carta Villa Madrid, Ciudadela, F. C. O. v22

SIRVIENTA SE OFRECE, ENTIENDE algo de cocina, o mucama, con buenas recomendaciones, B. Mitre 3566.

SE OFRECE COCINERA, SE LA DA pieza al marido, vaya afuera, Echevarría 1041, Belgrano. v21

Señora SERIA SIN PRETENSIONES SE ofrece con un niño de 4 años, Condarco 750.

SIRVIENTA JOVEN SE OFRECE CON buenas recomendaciones, tratar Paraguay 662.

Señora SE OFRECE PARA TODO TRAbajo, corta familia, Independencia 746, pieza 12.

SIRVIENTA SE OFRECE CON BUENA recomendación, entiende de cocina, Constitución 2712. v21

Señora DE EDAD, EDUCADA, DECENTE se ofrece; sabe bien cocinar u otro trabajo liviano, señora francesa, Solís 828.

SE OFRECE señora PARA TODO TRABAjo, buenos informes, con chica de 13 años, Entre Ríos 2000.

SIRVIENTA SE OFRECE PARA TODO trabajo menos cocina, buenos informes, Chacabuco 1452.

SIRVIENTA JOVEN, ESPAÑOLA, DESEA colocarse, con buena familia, entiende de cocina, Victoria 1438.

SE OFRECEN DOS SEÑORITAS PARA mucamas, sabiendo coser y planchar, dirigirse avenida Cruz 989, prefieren juntas.

SIRVIENTA SE OFRECE, SABE BIEN su obligación, para corta familia, con buenas recomendaciones, Perú 810

SE OFRECE señora JOVEN CON UNA nena de 4 años, para todo servicio, Gutierrez 2639, P. S. v21

SE OFRECE UNA señora FORMAL Y trabajadora, para todo trabajo, con retiro; Alsina 1878.

SE OFRECE señora FORMAL CON UNA hija de 15 años para matrimonio solo, sin pretensiones, Corrientes 2529.

SE OFRECE señora PARA TODO TRAbajo menos de cocina, San Juan 1266, pieza 3.

SE OFRECE JOVEN PARA MUCAMA O servicio de matrimonio solo o corta familia, Estados Unidos 1684.

Señora SE OFRECE PARA LAVAR EN su casa o afuera o criar un chico, Almagro 1455. v21

SE OFRECE JOVEN ARGENTINA para mucama general o niñera, sabe coser, Patagones 1744. v21

Señora JOVEN SE OFRECE PARA TODO trabajo, entiende de cocina, con pieza y comida al marido, Moreno 1984.

SIRVIENTA SE OFRECE PARA CORTA familia, buenos informes, Río Bamba 206.

SE OFRECE señora ARGENTINA PARA cocina o mucama, con buenos informes, tratar Caseros 1816.

SE OFRECE MUCHACHA CON BUENAS recomendaciones, para mucama, en corta familia, Talcahuano 439.

SE OFRECE COCINERA Y PLANCHADOra, argentina, persona seria, Anchorena 31.

SE OFRECE MUCAMA, BUENAS RECOmendaciones, Castro Barros y Victoria, lechería.

SIRVIENTA SE OFRECE, ENTIENDE de cocina, con recomendaciones; Belgrano 1105.

SE OFRECE SIRVIENTA, CON UNA hija de 16 años, argentina, con recomendación, casa de pensión, Tucumán 1480.

SE OFRECE señora DE EDAD, PARA corta familia, o cocina liviana, con goce de sueldo; Estados 1853, Belgrano. v21

SE OFRECE señora FORMAL CON UNA niña para matrimonio o persona sola, B. G., Bernardo de Irigoyen 634.

SERVICIO DOMESTICO OFRECIDO

SE OFRECE MUCAMA DE ADENTRO O sirvienta, para corta familia; Moreno 1982, dep. 6. v21

Señora JOVEN SE OFRECE PARA TRAbajo de medio día, con buenos informes M. C., Danel 1466.

SE OFRECE UNA señora DECENTE CON retiro, Fray Cayetano 293, para todo trabajo. v21

SIRVIENTA SE OFRECE PARA PERSOnas mayores, con nena de 3 años, Venezuela 1044, pieza 11.

SIRVIENTA SE OFRECE BIEN RECOmendada, que entienda de cocina, México 773.

SE OFRECE MUCHACHO DE 21 años, cualquier trabajo, sin pretensiones; Lavalle 620. v21

SE OFRECE SIRVIENTA PARA CORTA familia, recomendaciones a satisfacción; Rivadavia 2000, negocio.

SE OFRECE SIRVIENTA, PARA COCInera o todo servicio, sueldo 40 a 45 $, desea buen trato; Rivadavia 3747.

Señora JOVEN, SE OFRECE, PARA lavar afuera o en su casa u otros quehaceres; Paraguay 5337.

SE OFRECE PEON DE COCINA, práctico, con recomendaciones, Cangallo 1353. v21

SIRVIENTA SE OFRECE, PARA TODO trabajo corta familia, México 1155, pieza 4.

Señora SE OFRECE POR MEDIO DIA para limpieza o sino para lavar, Suarez 1062, Boca, pieza 13. v22

SE OFRECE UNA CHICA DE 12 años PAra algunos trabajos, sin chicos, sueldo 15 $, México 1156.

SIRVIENTA JOVEN DESEA COLOCARse, para todo servicio, Olavarría 77, Boca.

SE OFRECE UNA SIRVIENTA PARA cocinera o mucama, tiene buena recomendación, San Juan 2174.

SE OFRECE señorita FORMAL, PARA matrimonio o corta familia, sin pretensiones, San Juan 1515. v21

Señora VIUDA, CON niño DE 15 años, se ofrece para cocinera y quehaceres, recomendada, E. Unidos 1571. v21

SIRVIENTA SE OFRECE, DE BUENA presencia, para todo trabajo menos cocina, es formal, Cangallo 3362. v21

SIRVIENTA SE OFRECE, PARA TODO trabajo y recomendaciones, Córdoba 2885. v21

Señora VIUDA, CON NENE DE 7 años, se ofrece y mucama, 24 de Noviembre 1464. v21

SIRVIENTA SE OFRECE, ENTIENDE de cocina, para corta familia; Viamonte 1605.

SE OFRECE SIRVIENTA PARA TOdo trabajo de corta familia; Belgrano 2792.

SE OFRECE SIRVIENTA PARA TODO trabajo, entiende algo de cocina, con retiro, buenos informes; Pichincha 946.

SE OFRECE señorita ESPAÑOLA PARA acompañar a señora o niños, tratar de 9 a 10; Uruguay 74. v21

SIRVIENTA SE OFRECE, CON BUEnos informes o mucama; Paraguay 743, pieza 19.

SE OFRECE LAVANDERA PARA LAvar afuera o en su casa; Sáenz Peña 767.

SIRVIENTA SE OFRECE PARA TODO trabajo, entiende de cocina; Tacuarí 735.

SIRVIENTA ESPAÑOLA, QUE ENTIENde de cocina, con una chica de 6 años o sin ella, se ofrece; Victoria 2350.

SIRVIENTA SE OFRECE, ENTIENDE bien de cocina, recomendada; Solís 477, pieza 16.

SIRVIENTA SE OFRECE, ENTIENDE bien de cocina, para corta familia, muy buenas recomendaciones; Chacabuco 671.

Señora SE OFRECE, CON UNA NENA de 4 años, sin pretensiones, para personas mayores; Córdoba 3254. v21

SE OFRECE señora JOVEN, PARA TRAbajar algunas horas por día; B. de Irigoyen 1691. v21

Señora FRANCESA, DESEA CUIDAR UN niño de despecho, en su casa; tratar Treinta y Tres 1292. v23

SE OFRECE MUCAMA O PARA TODO trabajo de corta familia, recomendada, Solís 1865. v21

SIRVIENTA ASEADA, SE OFRECE, ENtiende de cocina, sabe su obligación; tratar Paraguay 4172. v21

SE OFRECE señora DE EDAD, decente, sola, para trabajo liviano, prefiere señora sola; México 171.

SE OFRECE COCINERA ITALIANA, con cama, lava ropa y sabe sus obligaciones; Rocamora 4078. v21

SE OFRECE COCINERA ARGENTINA, bien recomendada, con retiro; Sarmiento 2622. v21

SE OFRECE SIRVIENTA PARA TODO trabajo, con recomendaciones, con retiro; Chile 852.

SE OFRECEN MUCAMA Y COCINERA jóvenes, saben su obligación, buenas recomendaciones, Lavalle 556. v20

SE OFRECE COCINERA ARGENTINA, mujer formal, recomendada, para cocina sola, Iriarte 2453. v20

SIRVIENTA QUE ENTIENDE DE COCIna, se ofrece, persona formal, Cangallo núm. 1611. v20

SIRVIENTA ENTENDIENDO DE COCINA se ofrece, recomendada, Córdoba 667, pieza 9. v20

SE OFRECEN COCINERA Y MUCAMA, con buenas recomendaciones, juntas o separadas; San José 733. v20

SEÑORA COMPETENTE, SE OFRECE para lavar y planchar para casa de familia, Warnes 672. v20

Señora FORMAL SE OFRECE PARA todo trabajo, con una chica de 9 años, o sin ella; Irala 918. v20

SE OFRECE MATRIMONIO ESPAÑOL, para la campaña o ciudad; dirigirse Alsina 2811. v20

Señora SE OFRECE PARA COCINA sencilla, casa de corta familia, Mendoza 4471. v20

SIRVIENTA PARA TODO TRABAJO menos cocina, de 17 años, se ofrece, Rivero 78, Avellaneda. v21

SE OFRECE BUENA COCINERA PARA familia distinguida, con buenas recomendaciones, Lima 272. v20

Señora RUSA, SE OFRECE PARA TODO trabajo no siendo cocina, ocurrir Córdoba 1066, pieza 21. v20

SIRVIENTA SE OFRECE PARA MATRImonio solo, con buenos informes, Charcas 1254. v20

SIRVIENTA SE OFRECE PARA TODO trabajo, sin pretensión, Morón 4515, Flores. v20

SE OFRECE COCINERA INGLESA CON un niño de 3 años, prefiere un pueblito cerca de la ciudad, tratar Palpa 3299. v20

SE OFRECE PORTERO ARGENTINO, con certificado; Montevideo 858, pieza 3. v20

Señora FORMAL SE OFRECE, ENTIENde de cocina y otros trabajos de corta familia, Chacabuco 967. v20

SIRVIENTA PARA TODO TRABAJO con buenas recomendaciones, Honduras 3769. v20

SE OFRECE señora FORMAL PARA FAmilia distinguida, por la pieza y pequeño sueldo, tiene marido, Garay 947. v20

SE OFRECE SIRVIENTA PARA TODO trabajo, entiende de cocina, Tres Esquinas 1833. v20

SE OFRECE UNA señora PARA CUIDAR una chica o chico en su casa, de 10 meses para arriba, Luca 1548. v21

SE OFRECE AMA DE LECHE PARA criar un chico en su casa o por horas Luca 1548. v20

Señorita PROVINCIANA, SE OFRECE para quehaceres de corta familia, Thorne 382. v20

SIRVIENTA PARA TODO TRABAJO, O lavado y planchado, se ofrece; Córdoba 2801. v20

SE OFRECE JOVEN ITALIANO PARA todo trabajo, con buenas recomendaciones, serio y formal, Paraguay 1500. v20

SIRVIENTA SE OFRECE PARA TODO trabajo o ayudante de cocina, Vieytes 1606. v20

SE OFRECE UNA señora GENOVESA que tiene un nene de ocho años, entiende de cualquier servicio, Patricios 330. v20

SIRVIENTA SE OFRECE PARA TODO menos cocina, sabe cocinar bien, Victoria 2441. v20

SE OFRECE AMA CON LECHE DE 40 días, sin pretensiones, calle Cangallo 569, Temperley F. C. S. v21

SE OFRECE SIRVIENTA O MUCAMA, para corta familia o cocina sencilla, Salta 1496. v20

SIRVIENTA SE OFRECE, PARA CORTA familia, con buenas recomendaciones, Charcas 4357. v20

SIRVIENTA JOVEN, SE OFRECE, para mucama o poca familia, con buenas recomendaciones; E. Unidos 3546. v20

SE OFRECE COCINERA O LAVANDERA, con cama, tiene recomendaciones; Santa Fe 1649. v20

SE OFRECE señorita ITALIANA, PARA matrimonio solo, anciano, dirigirse personalmente de 9 a 12 m., Palpa 2371. v21

SE OFRECE UN MATRIMONIO PARA cuidar o encargado de una casa, dirigirse A. R., Irala 1544. v20

SE OFRECE UNA MUCHACHA PARA mucama o sirvienta, calle Universidad 1081. v20

SE OFRECE MUJER SERIA, PARA matrimonio, tiene buena recomendación; Cangallo 3999. v20

SEÑORA VIUDA, VASCA, SE OFRECE para cuidar casa de persona sola de edad, sin pretensiones, Alsina 1584, altos. v21

SE OFRECE MATRIMONIO FORMAL para ciudad o campo, cocinero y la señora otros quehaceres, Belgrano 1231, altos. v21

SE OFRECE PERSONA FORMAL QUE entiende de cocina y otros quehaceres, para matrimonio solo o corta familia, buenos informes, Sarandí 920. v20

SERVICIO DOMESTICO OFRECIDO

SE OFRECE JOVEN JAPONES, MUCAMO de comedor o quintero, conociendo su obligación. Lynch 3416, Parque Patricios.

SE OFRECE señora FORMAL DE ALTA Italia para el servicio de personas solas. Escribir poste restante A. C., número 22.

Señora FORMAL SE OFRECE PARA lavar, por día 5, o para otros quehaceres, por carta a N. N., Belgrano 3250.

SIRVIENTA SE OFRECE PARA TODO trabajo de corta familia, con o sin retiro, con buenas recomendaciones, Tacuarí 1449. v20

Señora DE BUENA PRESENCIA SE ofrece para cuidar enfermos de día o noche, habiendo sido enfermera, sin pretensiones, Moreno 1943. v20

SE OFRECE JOVEN español, PARA MUcamo y portero, otros quehaceres, sin pretensiones, buenos certificados Hotel La Nación, Venezuela 848. v20

Señora JOVEN SE OFRECE, PARA HAcerse cargo de una casa y acompañar niñas, con buenas recomendaciones, Alsina 317, E. A. v20

SE OFRECE MUCHACHA DE 16 años para todo trabajo menos cocina, por carta A. Gomez, calle Pringles 1940, Villa Castellino, Piñeiro, Avellaneda. v20

SE OFRECE señora FRANCESA SOLA, para persona sola o matrimonio, va afuera, por carta o personalmente señora francesa A. S., Deán Funes 555. v21

Señora SOLA Y DE TODA CONFIANZA se ofrece para regentar casa de personas mayores, se dan y se piden referencias, Convención 3415, Floresta. v20

SE OFRECE UNA MUCHACHA ARGENtina, para niñera o mucama, por carta o personalmente, de 1 a 4 p. m., Estados Unidos 1551. v21

Señora FRANCESA, FORMAL, CON MUY buenos informes se ofrece, ama de llaves, casa particular, Sanatorium, hotel, iría afuera, Lavalle 1467. v20

Señora JOVEN, EXTRANJERA, SE ofrece con hijita de 8 meses, para los quehaceres en casa de matrimonio o familia, por carta a H. R., San Martín 493. v20

SE OFRECE MUCHACHA de 17 años con buenas recomendaciones, se prefiere matrimonio o corta familia, dirigirse a Juana Blanco, Villarino 2535 (Barracas). v20

Señora FORMAL SE OFRECE, SABE coser y planchar ropa de señor y señora, sabe costura ropa de señora, y cocinar, Rodríguez Peña 926. v22

SIRVIENTA SE OFRECE PARA TODO trabajo, de corta familia, tiene recomendaciones y entiende de cocina, Independencia 1473

Señorita SE OFRECE PARA compañía de señora o stas. solas, sabe coser y cortar, y ayudaría en los quehaceres de casa, Blanco Encalada 1628.

SE OFRECE COCINERA ESPAÑOLA formal, con buenas recomendaciones, lava bien y plancha y otros quehaceres, sueldo 50 a 55 $, tratar Anchorena 991.

Señora FORMAL EDUCADA SE ofrece para dirigir casa persona sola o compañía, referencias mutuas, Lavalle 1344, piso 3o., dept. 4.

SIRVIENTA PARA TODO TRABAJO, sabiendo bien de cocina, se ofrece, tiene informes, para matrimonio o corta familia, sueldo 50 $, Esmeralda 992. v21

SE OFRECE COCINERA ITALIANA PAra casa de pensión o familia, sin cama, dirigirse por carta o personalmente, Talcahuano 425, portería.

Señora VIUDA, CON DOS HIJOS, UNO de 13 años, se ofrece para cualquier trabajo, sin pretensiones, California 1040, Boca.

SE OFRECEN 2 señoras, CON BUENAS referencias, para quehaceres sencillos, una con una niña de 5 años, dirigirse personalmente Salcedo 3271.

Señora VIUDA, ESPAÑOLA, SE OFRECE para todo trabajo, con chico de 14 años, entiende de costura, el chico para mandados, dirigirse México 3429. v21

SE OFRECE LAVANDERA COMPETENte, con buena recomendación, para casa de familia o en su casa, por horas o por medio día. San Juan 1634.

Señora DESEARIA PIEZA EN CAMBIO de pequeños quehaceres por la mañana, tiene hija mayor; dirigirse por carta a E. S., Larrea 1267.

SE OFRECE MATRIMONIO ESPAÑOL de 25 años, ella cocinera o mucama, él cualquier trabajo, tienen buenas recomendaciones, Pavón 1247, Unión Tica, 413, B, Orden. v20

SE OFRECEN MADRE E HIJA, COCINEra y mucama; ambas saben cumplir con su obligación; tienen buenas recomendaciones, juntas o separadas; tratar Bulnes 952. v20

SE OFRECE MATRIMONIO ARGENTINO, ella mucama o cocina sencilla; él para cualquier trabajo menos mucamo, buenos informes; España 142, Lomas de Zamora, F. C. S. v20

Señora VIUDA, DE BUENA PRESENCIA, con recomendación, desea encontrar casa como dama de compañía o regente, personalmente o por carta a V. de B., Bolívar 365, 2o. piso. v20

Señora JOVEN SE OFRECE PARA COcina de corta familia o personas solas, es prolija y sabe cocinar muy bien. Por carta a F. P., Capdevila 3535. Sueldo de 50 a 60 $. v21

SE OFRECE MATRIMONIO SUIZO CON un hijo de 4 años, saben bien el castellano, él mecánico y otros trabajos, ella buena cocinera y otros quehaceres, Paseo de Julio 420, Dollmann. v20

SE OFRECE MATRIMONIO JOVEN, italiano, él cocinero de profesión, ella mucama o planchadora de profesión, con un hijo de 3 años, sin pretensiones, Venezuela 1127, P. N., pieza 20. v21

Señora SE OFRECE CON DOS HIJAS para mucama otra para niñera, desean estar juntas las hermanas o con la señora, con buenas recomendaciones, tratar personalmente, Puentecito 296 Barracas al Norte.

Señorita FORMAL, EDUCADA Y SIN pretensiones, se ofrece para compañía de señora o señorita y para dar principios de instrucción y atender niños, ciudad o campo, por carta a E. G., Sarandí 1181. v21

Señora FORMAL, SE OFRECE, PARA trabajar por día, en casa de familia respetable; es inteligente, para todo trabajo, 2 o 3 días por semana; dirigirse por carta o personalmente a C. S. de A., Montevideo 71.

Señora VIUDA FORMAL, SUIZA ALEMANA, habla francés y castellano, se ofrece para acompañar personas mayores, dirigir casa o de mucama primera, cose muy bien, ciudad o pueblo cercano, inmejorables recomendaciones, ofertas a este diario E. S. 49.

VIUDA EDUCADA, JOVEN Y FORmal, entendiendo manejo de casa perfectamente, se ofrece, con hijo e hija de 12 y 13 años, para atender casa de viudo con hijos o persona sola, ciudad o campo; poste restante, correo central, a M. M. 68. v20

EDICTOS JUDICIALES

EL señor JUEZ DE 1a. INSTANCIA en lo civil de la capital de la República, doctor don Fernando M. Colombres, ha dispuesto se cite, llame y emplace por el término de treinta días, contados desde la primera publicación del presente, a todos los que se consideren con derecho a los bienes dejados por doña Johanna Henrietta ten Kate de Dates, ya sean como herederos o acreedores, para que dentro de dicho término comparezcan a deducir sus acciones en forma, por ante su juzgado y secretaría del que suscribe, bajo apercibimiento de lo que hubiere lugar por derecho.—Buenos Aires, marzo 19 de 1917.—Osvaldo Rocha, secretario. v22a

LICITACIONES

LLAMASE A LICITACION PUBLICA hasta el día 4 de *mayo próximo*, para la ampliación de obras en el edificio escolar de Clodomira (Santiago del Estero), de acuerdo con el presupuesto y plano formulado por la Dirección General de Arquitectura, que podrán consultar los interesados en la citada oficina, todos los días hábiles de 12 a 6 p. m. La apertura de las propuestas que deberán ser presentadas escritas a máquina, por duplicado, en el sellado correspondiente y acompañadas del certificado de depósito que marca la ley, tendrá lugar el día mencionado, a las dos de la tarde, en la secretaría de este consejo. Se hace presente que esta licitación tendrá también lugar en la Inspección Seccional de Escuelas de la provincia de Santiago del Estero, abriéndose allí las respectivas propuestas en igual fecha que en este consejo.—Buenos Aires, marzo 20 de 1917.—El secretario general. v4m-

NAVEGACION Y FERROCARRILES

COMPAÑIA ARGENTINA DE NAVEGAción, (Nicolás Mihanovich) Limitada.—Casa matriz 8 Crosby Square, London E. C.
LINEA BUENOS AIRES-MONTEVIDEO.
—Salidas de la Dársena Norte todas las noches a las 10 p. m. con los nuevos y lujosos vapores a turbina CIUDAD DE BUENOS AIRES y CIUDAD DE MONTEVIDEO.
Para informes y pasajes dirigirse a la Administración, calle 25 de Mayo esquina Cangallo.—Buenos Aires. perm.

FERROCARRIL CENTRAL DE BUENOS Aires. Se avisa al público que el horario de verano, de trenes de esta Compañía será cambiado a contar del 1o. de mayo próximo. Para detalles, véase el horario fijado en las estaciones, La Administración. v30

FERROCARRIL OESTE DE BUENOS Aires, Ltda. Se pone en conocimiento del público que el día 24 del corriente a la 1 p. m., realizará esta Empresa, el remate anual de rezagos depositados en sus galpones, Gerencia, 1o. de abril de 1917, La Administración. v24

BANCOS Y COMPAÑIAS ANONIMAS

THE NATIONAL CITY BANK OF NEW York, establecido en 1812.
Capital y sobrante $ 67.000.000 oro amer.
Total de recursos " 625.000.000 " "
Sucursales: Uruguay: Montevideo; Brasil: Río de Janeiro, Sao Paulo, Santos y Bahía; Cuba: Habana y Santiago; Chile: Valparaíso; Italia: Génova y Milán; Rusia: Petrograd.
San Martín 84
En caja de ahorros se abona el 4 o|o.—Se solicitan cuentas.

BANCOS Y COMPAÑIAS ANONIMAS

BANCO DE ITALIA Y RIO DE LA PLAta.—Casa central: Bmé. Mitre 434 al 448.

SUCURSALES

En la capital: Núm. 1, calle Corrientes esq. Pueyrredón; No. 2, Avenida Montes de Oca No. 2099; No. 3, Paseo de Julio número 1258; No. 4, calle Moreno núm. 2800; número 5, calle Rivadavia No. 8499. En el interior: Rosario de Santa Fe, La Plata, Bahía Blanca, Paraná, Concordia, Gualeguaychú, Gualeguay, Uruguay, Victoria, La Paz, (E. R.), Resistencia (Chaco).

AGENCIAS

Puerto Ing. White (B. Blanca)
Ensenada (La Plata)

		Oro sellado
Capital realizado. . . .	$	10.000.000
Fondo de reserva ordinario.	"	981.215

SE ABONA

	C|legal	Oro sell.
Por depósitos en cuenta corriente.	1 %	1 %
A plazo fijo de 30 días	2 %	2 %
A plazo fijo de 60 días	3 %	3 %
A plazo fijo de 90 días	3 ½ %	3 ½ %
A plazo fijo de 180 días	4 %	4 %
A mayor plazo. . . .	Convencional	

El Banco expide cartas de crédito, vende giros y transferencias por cable y órdenes postales, sobre todas las ciudades y pueblos de Italia, así como sobre Londres, París, Madrid, New York, etc., etc. También sobre Brasil, Chile, Paraguay y República Oriental del Uruguay. Recibe remesas al cobro y emite giros sobre todas las sucursales del Banco de la Nación Argentina. El Banco trata, en general, todas las operaciones bancarias.—Buenos Aires, 15 de febrero de 1917.—Honorio Stoppani, director-gerente.

BANCO DE LONDRES Y RIO DE LA Plata, Limitado.—Londres, París. Agencia en Nueva York, Buenos Aires, Bartolomé Mitre 399; Barracas al Norte, Avenida Montes de Oca 701; Once de Septiembre, Pueyrredón 301; Bernardo de Irigoyen 1138; Boca, Almirante Brown 1159; Sucursal Norte: Santa Fe 2122; Rosario, Mendoza, Bahía Blanca, Concordia, Tucumán, Paraná, Córdoba; Montevideo, calle Cerrito 203, agencia; calle Río Negro núm. 5; Paysandú, Salto Oriental, Río de Janeiro, Pará, Pernambuco, Sao Paulo, Santos, Bahía, Curityba, Victoria, Manaos (Brasil), Valparaíso. La tasa de interés de este Banco, desde la fecha hasta nuevo aviso, será como sigue:

ABONA

	Papel	Oro
Por depósitos a la vista con libreta.	Sin interés	
Por depósitos en cuenta corriente	Sin interés	
Por depósitos a tres meses, plazo fijo.	3 %	1 %
Por depósitos a seis meses, plazo fijo.	3 ½ %	1 %
En Caja de Ahorros, hasta $ 10.000 c|legal, después de 60 días.	3 %	

COBRA

	Oro y papel	
Por adelantos en cuenta corriente.	8 %	8 %

Depósitos en Caja de Ahorros se reciben en las sucursales Once de Septiembre, calle Santa Fe, calle Bernardo de Irigoyen, Boca del Riachuelo y Barracas al Norte.
James Dey y Harry Scott, gerentes. — Abril 1.o de 1916.

LA PRENSA

Buenos Aires, abril 20 de 1917

PARA SALDAR LAS DEUDAS HEREDADAS

Un programa de economías puede formar la base de una acción de gobierno amplia y completa para llenar las múltiples e inmensas necesidades de las finanzas del país, trastornadas por acontecimientos imprevistos y de alcance trascendental; pero no puede ser el único acto, porque, aun dado caso que estas economías se realizaran hasta el límite extremo y admisible en el normal funcionamiento de la hacienda del Estado, el resultado sería parcial e insuficiente, porque por sí solas no constituyen sino la parte restrictiva de todo programa de finanzas.

La parte verdaderamente eficiente del arte y la habilidad del estadista es la activa y propulsora, la que busca aprovechar todos los resultados de la potencialidad natural del país, moviendo al mismo tiempo y dominando todos los resortes financieros, a fin de aplicarlos a las necesidades reales e imprescindibles de la Nación.

La acción del gobierno deberá de una vez tomar rumbo hacia un programa sagaz y consistente, para ponerse a la altura de la situación y salvar el trance en que se encuentra nuestra vida económica y financiera como resultado de la pésima herencia que han dejado los pasados gobiernos con la carga de deudas a corto plazo que absorben las rentas y que ocupan en todo momento la atención del poder administrador.

Ya hemos indicado como única solución, frente al cierre de los mercados europeos y norteamericanos que nos deja librados a nuestras propias fuerzas, la de que el Congreso autorice un empréstito interno proporcionado a las necesidades que se entienden de llenar y adecuado a la potencialidad contributiva de la Nación, con el cual se logre resolver, entre los problemas financieros más importantes y vitales para la economía nacional, el de movilizar los cientos de millones estancados en las cajas de ahorro, que por sí solos constituyen un caudal de riquezas suficientes para llenar las necesidades más apremiantes que reclama el país.

El secreto del éxito de una operación de esta índole consistiría, esencialmente, en encontrar los resortes para atraer esa inmensa masa de numerario inerte y trasformarla en elemento dinámico, en coeficiente vital y eficientísimo de riqueza reproductiva, en factor de bienestar y de progreso general.

Creemos indudable que si al capitalista argentino se le presentara un título de renta al tipo de 6 por ciento, bajo la par, garantizado por la firma del Estado y provisto de alicientes y seguridades oportunas, se encontraría frente a un medio de inversión ventajoso y seguro como ningún otro país lo podría ofrecer, y consecuentemente se estimularía a abandonar su esquivez y retraimiento y dedicar su peculio a un empleo remunerativo, con las mayores garantías de estabilidad y seguridad.

Pero para conseguir este resultado en que estriba el éxito del empréstito que mencionamos, sería necesario, primeramente, vencer el retraimiento y la desconfianza que se han apoderado del ahorro nacional, cuyo exponente tenemos precisamente en la enorme existencia de depósitos bancarios.

Para obtener esta victoria sobre la psicología del ahorro nacional es, desde luego, necesario advertir que el país no ha cumplido todavía la evolución necesaria ni tiene la preparación suficiente para asegurar el resultado inmediato de un empréstito interno, porque se ha habituado a contar exclusivamente con el uso del crédito externo y no se ha dado aún cabal cuenta de que se vive en momentos excepcionales en que todas las naciones tienen que contar exclusivamente con sus recursos internos.

El problema, pues, se reduciría a convencer a este pueblo de que concurrir a la suscripción del empréstito no significaría un sacrificio, sino un medio de inversión tan seguro como ventajoso. Para llegar a eso, hay que cumplir todo un proceso de evolución fundado sobre una acción de propaganda atinada, enérgica y perseverante, a fin de que penetre en el alma popular el íntimo convencimiento de que cada uno, al participar en esta operación financiera, no solamente cuidaría su propio interés y ventaja personal, sino que cooperaría a la realización de un grande ideal: el de una patria más rica y más próspera que se bastara a sí misma.

El patriotismo de la gran masa del pueblo siempre se ha demostrado en todas las contigencias apremiantes de nuestra historia lleno de abnegación, y por esto sería suficiente, después de evidenciar la seriedad y la bondad intrínseca de la operación, hacer vibrar ese sentimiento delicado y sensible, a fin de que el modesto rentista argentino ofreciera sus ahorros en cumplimiento de una disciplina superior y en aras de la prosperidad de la patria.

No debemos creer, sin embargo, que una modificación en las costumbres del público sea resultado fácil de conseguir.

En efecto, no hay que pensar en la virtud o en un milagro de la improvisación, y especialmente considerar que toda la gran obra cumplida, en este sentido, por las naciones beligerantes obligadas a llenar las inmensas necesidades de la guerra mediante el concurso del ahorro privado, fué el resultado de una inteligente preparación de los empréstitos con una acción lenta e incesante, que progresaba con paciencia laboriosa y con fe indomable hasta lograr la meta que fijaron los estadistas.

Es precisamente ese proceso de preparación el que debemos tomar como ejemplo, si queremos que las previsiones sobre el resultado de una operación de esta índole concluyan con un éxito satisfactorio y completo, que consistiría en una manifestación solemne y significativa del patriotismo del pueblo y de la fuerza de nuestra situación económica.

Francia, Alemania, Inglaterra e Italia se encontraron frente a la necesidad tremenda e ineludible de apelar al patriotismo del pueblo para las necesidades de la guerra, y el pueblo ha respondido al llamamiento con un heroísmo y una abnegación verdaderamente sorprendentes.

De dónde se ha logrado sacar tantos recursos que arrojan sumas casi increíbles, no nos importa investigarlo, interesándonos solamente comprobar que ese resultado magnífico e inesperado fué el fruto de una organización maravillosa, dirigida con método, con fe, con cordura hasta el cumplimiento del sacrificio de todos los ciudadanos en pro del ideal de la patria.

Esta propaganda dió por resultado final el hecho de que la realidad superara las previsiones en el interés del Estado y de los mismos ciudadanos: todos los diferentes empréstitos fueron cubiertos con creces, después de iniciada y dirigida por instituciones, sociedades, hombres políticos y estudiosos la propaganda tendiente a demostrar al pueblo la conveniencia de participar en las operaciones financieras.

La estructura técnica, las ventajas, las facilidades de los diversos empréstitos fueron divulgadas mediante sistemas eficientes, con medios de propaganda más amplios de los que se habían usado hasta ahora para las operaciones similares.

Esta propaganda sirvió admirablemente para ejercer su efecto sobre aquella parte del pueblo que se apartaba habitualmente de estas combinaciones financieras, no ya por mala voluntad, sino por ignorancia.

Los pueblecitos, las aldeas, los centros y la campaña, donde se reune una población trabajadora, sobria y previsora por excelencia, fueron sacudidos por este movimiento de propaganda febril. A todos fué demostrado del modo mejor, mediante los argumentos más sencillos, la conveniencia de invertir sus disponibilidades, el deber de participar en la suscripción del empréstito nacional dentro de los límites de lo posible, la necesidad de contestar al llamamiento de la patria.

Esta propaganda reveló también los medios sencillos puestos a disposición de todos los ciudadanos y exentos de todo formulismo molesto, de toda complicación burocrática, para facilitar el acto material de la suscripción; y el resultado de tal organización paciente y pertinaz fué que las pequeñas fortunas, que de otro modo hubieran sido absolutamente refractarias a todo llamamiento, acudieron y participaron en esa solemne movilización de las fuerzas económicas de los respectivos países.

El mismo resultado obtendríamos, sin duda alguna, en nuestro país, si la acción del gobierno al lanzar un empréstito interno se inspirara y conformara en el ejemplo de las naciones beligerantes.

Será entonces suficiente demostrar al pueblo que el Estado necesita la ayuda de todos los ciudadanos, en forma tal que no perjudique, sino que aumente el modesto peculio ganado con sudor, para que con el mismo patriotismo de antaño, robustecido por el sentimiento de las mayores necesidades actuales, ofrezca sus ahorros a la patria, que se los pide para salvar trances impostergables y asegurar los destinos de su desarrollo y de sus grandes progresos.

Estos son los principios fundamentales a los que debe conformarse la acción de gobierno, proponiéndose formar un ambiente psicológico adecuado para la absorción de un empréstito interno, al que deberá, imprescindiblemente, recurrir para llenar sus necesidades de vida y progreso, y pagar sin ahogos ni urgencias, las deudas heredadas.

Esta acción, fundada esencialmente sobre una propaganda sana, enérgica y paciente, para alcanzar el éxito que todos le auspiciamos, deberá, desde ahora, asumir el espíritu de un próvido apostolado capaz de reunir, bajo las perspectivas de la conveniencia económica, del interés privado, del interés público, y en el nombre de la patria, todas las fuerzas económicas del país, desde las más grandes hasta las más modestas, de modo que ninguno se encuentre ausente en la hora decisiva para la suerte de la Nación.

ANDANZAS Y LECTURAS

EL PRESTIGIO DE ESPAÑA

Madrid, marzo de 1917.

Ultimamente hemos escrito varios artículos, en Madrid y en Barcelona, hablando de algunos españoles desconocidos. Tales españoles desconocidos son, entre otros: don Pedro Calderón de la Barca, don Emilio Castelar, don Adelardo López de Ayala... Al llegar aquí, seguramente, el lector habrá experimentado una impresión de extrañeza; porque tal comienzo es algo así como aquellas estrambóticas palabras preliminares de los sermones a lo Fray Gerundio; sermones en que el predicador comenzaba diciendo, por ejemplo: "¡Muera Dios!" Y después, tras una pausa, añadía: "Gritan los condenados en el infierno". Nosotros no nos habíamos propuesto imitar a aquellos célebres predicadores del siglo XVIII; y antes de pasar a otro orden de consideraciones, vamos a explicar brevemente nuestras palabras. De diez años a esta parte, el conocimiento de nuestra literatura y el amor y el entusiasmo por ella, han aumentado en gran manera; se han multiplicado las ediciones populares de los clásicos; se han publicado múltiples y excelentes trabajos críticos; se han dado conferencias diversas; y en la prensa diaria se ha tratado de temas literarios que no eran de inmediata actualidad. Todo ello ha contribuido a hacer subir el esplendor de nuestras letras; pero falta todavía mucho que hacer en esta nobilísima y patriótica empresa de que los españoles estimemos, conozcamos, amemos nuestras propias cosas. Y si los españoles no seguimos por este camino, no tendremos, seguramente, jamás la plena y fervorosa consideración de nuestros hermanos de América.

Hemos dicho anteriormente que estos españoles citados por nosotros al principio, eran desconocidos en España. En los valores de todas las literaturas del mundo hay siempre oscilaciones que hacen que la simpatía y el entusiasmo vayan hacia un gran escritor, en tanto que queda otro en la penumbra; esto sin perjuicio de que, andando el tiempo, el autor antes preferido pase a primera fila, y, en cambio, el antes ponderado quede en una discreta penumbra. Tal ha sucedido, por ejemplo, con Calderón, estimado con gran entusiasmo cuando el romanticismo lo ensalzó, y olvidado después, cuando las corrientes positivistas y realistas impusieron otras modalidades estéticas. Casos análogos son los de Castelar y Ayala, dos maravillosos ingenios que las nuevas generaciones literarias que vinieron después del desastre colonial, en 1898, han desdeñado. Pero si las fluctuaciones de que hablamos existen en todas las literaturas del mundo, no se da en ellas el caso, no se da en la francesa, no se da en la inglesa, no se da en la italiana, de que autores insignes sean desconocidos, y más que desconocidos, vejados y maltratados. Podrá haber mayor o menor estimación por una ilustre personalidad; mas su obra será examinada imparcialmente, y todos los aspectos de ella serán expuestos con sinceridad a la consideración del público. El caso de Calderón es significativo; pero se explica; dadas las corrientes alternativas de acción y de reacción en la simpatía; no se menosprecia a Calderón, y de cuando en cuando se representan obras suyas en los teatros. Mas lo ocurrido con Castelar y con Ayala sí que lo tenemos por expresivo en grado sumo. Hablaremos ahora del gran orador, y dejaremos para otra ocasión el tratar del ilustre dramaturgo.

A raíz de publicar nuestros artículos sobre Castelar, hemos recibido numerosas cartas en que se aprobaban esos escritos nuestros. En algunos periódicos hemos visto también que se secundaba nuestro intento reivindicador. Castelar, dicho sea antes de pasar adelante, ejerció una gran influencia en América; no sabemos con precisión lo que del espíritu de Castelar queda entre los oradores y literatos de las repúblicas americanas. ¿Se ha operado contra Castelar en América la misma reacción que en España? ¿Se tiene entre los literatos americanos el mismo concepto desdeñoso de la oratoria que se sustenta entre algunos, no todos, los literatos españoles? No podríamos contestar a estas preguntas con exactitud; no podríamos contestar a ellas sino aproximadamente, y teniendo en cuenta, no la influencia de España sobre América, sino la poderosa sugestión de las letras francesas; de las letras francesas en que, durante los últimos treinta años, ha dominado el desdén por la elocuencia, y se ha hecho sentir una profunda reacción con Víctor Hugo. Pero vamos a nuestro asunto. El olvido en que ha caído entre nosotros Castelar, ¿a qué causa se debe? Hablando de este asunto con nuestro querido amigo y compañero, Roberto Castrovido, director de "El País", gran conocedor de la política contemporánea española, le exponíamos los motivos que, a nuestro parecer, habían determinado este desamor a Castelar.

Nosotros creemos ver que, pasada la catástrofe de 1898, se inició una violenta hostilidad contra la oratoria y los oradores. Los jóvenes literatos que entonces vinieron al arte, veían en la oratoria el eterno artificio con que embaucar a las muchedumbres y poder seguir en España, por parte de los políticos, el funesto régimen del embeleco, de la trapacería y de la inacción. Esa generación literaria de 1898 juzgaba, injustamente, toda la historia política contemporánea española como una sucesión de inacabables y grandilocuentes discursos; y contra esa oratoria enfática e infecunda levantaba airadamente su protesta. Por una extraña paradoja, el hombre eminentísimo que inspiraba políticamente a esa generación y que encendía el odio a la oratoria, era un estupendo, maravilloso orador, y en arengas y en soflamas de un rotundo y castizo estilo exponía a la masa española sus doctrinas. Aludimos a don Joaquín Costa. Aparte de estas causas, existían otras varias; una de ellas estribaba en que, entre los nuevos escritores hastiados de oratoria, dominaba el gusto por la observación minuciosa y exacta, a la par que se acentuaba cierto menosprecio hacia la forma literaria tradicional: la forma tradicional creada en el siglo XVII. Y prueba de cuanto decimos es que ese mismo grupo literario, lejos de fijarse en el siglo indicado, que es, realmente, sin duda ninguna, el siglo de la plenitud y pujanza de nuestras letras, ponía la vista en las centurias XV y XVI, y resucitaba a autores y poetas de ellas. Ponía la vista en esos siglos, repetimos, porque en ellos el arte, si más tosco, si más elemental, era, en cambio, más espontáneo, más directo y menos retórico y oratorio.

A tales razonamientos nuestros, Roberto Castrovido, sin negar su verdad, respondía diciendo que las causas de la depreciación en la obra de Castelar, eran puramente políticas. El gran orador no supo en el momento del desastre adoptar la actitud de Pí y Margall. Su voz, llena de prestigio en Europa y América, hubiera podido en aquellos momentos evitar la catástrofe; amparado de su gran autoridad, a Castelar le hubiera sido fácil en aquel trance supremo exponer la escueta y amarga realidad a los españoles. No lo hizo, y, sin proponérselo, vino a reforzar la tendencia funesta de Cánovas del Castillo y de los demás políticos de la Restauración. Se produjo el desastre; se inició en España una violenta reacción contra los que se creía que la habían producido, y contra los que, pudiendo, no lo habían querido evitar, y envuelto quedó el nombre de Castelar en ese ambiente de cólera, de disgusto y de desdén.

Tal era el modo de ver las cosas de nuestro querido compañero. Confesamos que no le faltaba razón a Castrovido. Sin embargo, nuestro colega reconocía la injusticia con que se ha procedido respecto a Castelar, y apoyaba nuestro vehemente deseo de reivindicación.

Fijándonos en el concepto de estimación o desestimación de la oratoria, ¿habrá nada más absurdo e irreal que lo que sobre esta materia se dice y se escribe?. No sabemos lo que pasará en los parlamentos americanos; pero en el nuestro se oye con frecuencia decir que la oratoria de imágenes, la oratoria florida, la oratoria a lo Castelar, ha pasado ya para no volver nunca. Diremos, incidentalmente, que los que condenan la imagen en la oratoria son precisamente los que se sienten incapaces de crear una imagen. Nosotros venimos asistiendo a nuestras cortes, de una manera constante, desde hace quince años. Algún conocimiento podemos alegar de los gustos y predilecciones del público que llena aquella casa. Pues bien, afirmamos rotundamente, categóricamente, que si Castelar resucitara y volviera a hablar en el parlamento, Castelar sería entusiasta, frenéticamente aplaudido. Lo que sucede es que, durante estos últimos años, en nuestras cortes y de cuando en cuando, ha aparecido algún orador a lo Castelar, y ese orador no ha entusiasmado a nadie y ha cansado a todos. ¿Y por qué no ha entusiasmado a nadie? Porque, siendo un orador a lo Castelar, es decir, un orador de imágenes, las imágenes empleadas por él no eran bellas ni originales.

Para nosotros crear una imagen es lo supremo en el arte; y Castelar redivivo, Castelar que tenía una imaginación fecundísima, nos daría el espectáculo supremo de la creación de nuevas y bellísimas imágenes, y hechizaría al parlamento, y se haría aplaudir con fervor por las muchedumbres al igual que antaño. Todo esto aparte de que, como ya hemos hecho notar, en Castelar hay, no sólo un orador, sino varios oradores. Se tiene en España la creencia (y sospechamos que esta creencia está todavía más arraigada entre los parlamentarios americanos), de que Castelar es únicamente el orador grande, de rotunda elocuencia, de espléndidas amplificaciones. Y este es un error que conviene destruir. Castelar tenía, sí, discursos preparados, en que la solemne y elegante elocuencia era ciertamente admirable; pero Castelar, parlamentario batallador, gobernante obligado a dar cuenta en las cortes de sus actos y defenderlos, se veía en la precisión de intervenir a cada paso en las discusiones y de pronunciar discursos improvisados, espontáneos, que son un modelo de facilidad y de sencillez. Nada más lejos de los discursos grandilocuentes de Castelar que estos otros discursos repentizados; para nosotros son tan bellos, tan interesantes, tan literarios estos últimos como los otros. ¿Por qué menospreciar la oratoria? ¿Es que acaso la oratoria no será un género estético tan bello, tan legítimo como pueda serlo la poesía, la novela o el teatro? Todo dependerá, sencillamente, de lo que se diga con la palabra hablada y de cómo se diga. En cuanto a Castelar, no sólo fué un gran orador, sin rival en nuestro parlamento, sino un gran artífice de la prosa.

Quisiéramos nosotros que se nos dijera si en alguna literatura europea hay, en su género, nombres superiores a éste. Ingenio análogo a Castelar es en Francia el de Chateaubriand; pero no le supera, y nos atreveríamos a decir que no le iguala. A la par que gran estilista, Castelar fué profundo pensador y hombre que esparció por España multitud de ideas nuevas. Ahí están sus libros y sus discursos, para probarlo. No son éstas más que leves indicaciones que hacemos acerca de la obra de un gran español, que volverá a ser amado y ensalzado definitivamente.

En estos días, después de haber iniciado nosotros nuestra modesta empresa reivindicatoria, se ha hablado en los periódicos españoles del libro de un autor americano, no argentino, libro reeditado en Madrid, en que se menosprecia a Castelar. Esas páginas, sin consistencia ni valor crítico, pero estampadas de nuevo precisamente entre nosotros, han sido la causa de que perseveremos con más afán en nuestro propósito de que la obra admirable de Castelar (admirable por el pensamiento y por el estilo), sea conocida, gustada y amada por las nuevas generaciones. Lo repetiremos: mientras eruditos, críticos e historiadores españoles no hagan que las letras nuestras se estimen, antes que en ninguna otra parte, dentro de España, se seguirá dando el caso, que nosotros deploramos profunda y amargamente, de que, siendo la literatura española una de las primeras del mundo, acaso la primera, no ejerza sobre las mentes jóvenes americanas la influencia poderosa que las literaturas de otros pueblos.

Azorín.

CENSO ESCOLAR DE LA CAPITAL

Resultados generales

Sumados los resultados del censo escolar de cada distrito de la capital, remitidos por las autoridades de los consejos escolares a la dirección del censo, resultan las siguientes cifras generales:

Niños en edad escolar, 234.114; concurren a la escuela, 205.434; no reciben instrucción en las escuelas del Estado, 28.680.

Repartidas por consejos escolares, estas sumas se las descompone así:

Consejo escolar 1o.: niños censados, 5.394; van a la escuela, 4.849; no van, 545; 2o.: 7.731, 6.880, 851; 3o.: 12.776, 11.656, 1.120; 4o.: 10.577, 9.385, 1.192; 5o.: 7.457, 6.994, 463; 6o.: 15.382, 13.252, 2.130; 7o.: 11.029, 9.630, 1.399; 8o.: 11.631, 10.125, 1.508; 9o.: 9.206, 8.258, 948; 10o.: 16.103, 14.238, 1.865; 11o.: 18.228, 17.041, 1.187; 12o.: 21.420, 18.493, 2.927; 13o.: 15.923, 12.734, 3.189; 14o.: 12.392, 10.924, 1.468; 15o.: 9.517, 8.229, 1.288; 16o.: 6.412, 5.965, 447; 17o.: 5.784, 4.898, 886; 18o.: 13.538, 10.837, 2.701; 19o.: 17.000, 14.957, 2.043; 20o.: 6.614, 6.091, 523.

El total de los analfabetos no puede ser deducido de estas cifras, por cuanto muchos niños de los que no concurren a las escuelas públicas reciben instrucción en sus casas o en escuelas particulares.

BALANCES BANCARIOS

Aumento de los depósitos

Los datos relativos al estado de los Bancos al 31 de marzo de 1917, publicados ayer, requieren un breve comentario.

El fenómeno del aumento de los depósitos, que ya hemos analizado repetidamente en estas columnas, va acentuándose a pesar de todas las medidas adoptadas para contrarrestarlo.

Considerando el desenvolvimiento del fenómeno en el estado comparado de los Bancos el 31 de diciembre de 1915, con el de la misma época de 1916, resulta que los depósitos aumentaron de 1.432 a 1.623 millones, vale decir, en 191 millones, mientras que en ese mismo período de tiempo, los descuentos aumentaron solamente en 28 millones.

Al iniciarse el nuevo año, el fenómeno tendió a acentuarse, por cuanto el total de los depósitos el 31 de enero de 1917 acusó un aumento de 23 millones, mientras que no aumentaron los descuentos.

En febrero, el aumento fué todavía más sensible, pues los depósitos a papel subieron en comparación con el mes anterior, de pesos 1.646.104.070 a 1.687.745.464. Pero en este mismo mes, los descuentos y adelantos a papel aumentaron de 1.298.291.275 a 1.348.115.864, mientras que en ese mismo período los depósitos a oro bajaban de 15.422.449 a 15.281.050, aumentando el encaje en 8 millones de pesos oro y 28 millones de pesos papel.

En el mes de marzo, el fenómeno del aumento en los depósitos asume proporciones aún mayores, puesto que la diferencia sobre febrero es de 1.687.745.464 a 1.733.495.947, es decir, más de 45 millones, mientras disminuyeron en 4 millones los descuentos y los adelantos a papel. Los depósitos a oro aumentaron 1.700.000 pesos y los descuentos y adelantos disminuyeron más de un millón.

Si comparamos las cifras del mes de marzo de 1917 con las de 31 de diciembre de 1916, resulta que los depósitos a papel aumentaron 110 millones, y los a oro 2.300.000; los descuentos aumentaron, papel 49 millones y disminuyeron un millón los a oro.

Un aumento en los descuentos se produjo en febrero, con 50 millones de pesos papel y 500.000 oro, tendiendo en marzo a su disminución, como lo acusa la cifra mencionada de 4 millones.

Este aumento en los descuentos y adelantos ocurrido en febrero, no significa, sin embargo, que se haya modificado la tendencia que hemos observado, puesto que ese aumento radica, indudablemente, en una causa meramente ocasional, que, entre las varias hipótesis más razonables, podría ser la del canje del empréstito norteamericano con un préstamo al gobierno, de los Bancos de plaza.

La prueba más fehaciente de la verdad de esta afirmación, la tenemos en el hecho de la disminución inmediata del monto de los descuentos que se ha realizado en este último ejercicio mensual, lo que significa que al cesar la causa transitoria que lo produjo, cesó también el fenómeno correspondiente determinado por ella, recobrando su curso anterior la tendencia que domina en este renglón desde hace un año.

Del análisis y de la comparación de los datos de este mes con los de los meses anteriores de enero y febrero, comparados a su vez con los de 31 de diciembre de 1916, se desprende también una consecuencia de alto interés financiero, que consiste en la marcada tendencia de los Bancos por aumentar su encaje.

En efecto, el encaje de oro desde el 31 de diciembre de 1916 aumentó 26 millones de pesos oro y el de papel 20.600.000.

Creemos poder deducir de todo esto, que la función bancaria en la expectativa de que se aclare la situación exterior e interior cuyos rumbos no ha logrado vislumbrar, tiende a consolidar su situación preparándose a cualquier eventualidad, sin tomar, sin embargo, las iniciativas que en un trance tan difícil para la economía nacional, corresponderían a una acción sagaz de las instituciones a las que el país ha confiado los elementos para la gestión y el desarrollo de sus intereses financieros.

EL GENERAL VON BISSING

† EN BRUSELAS

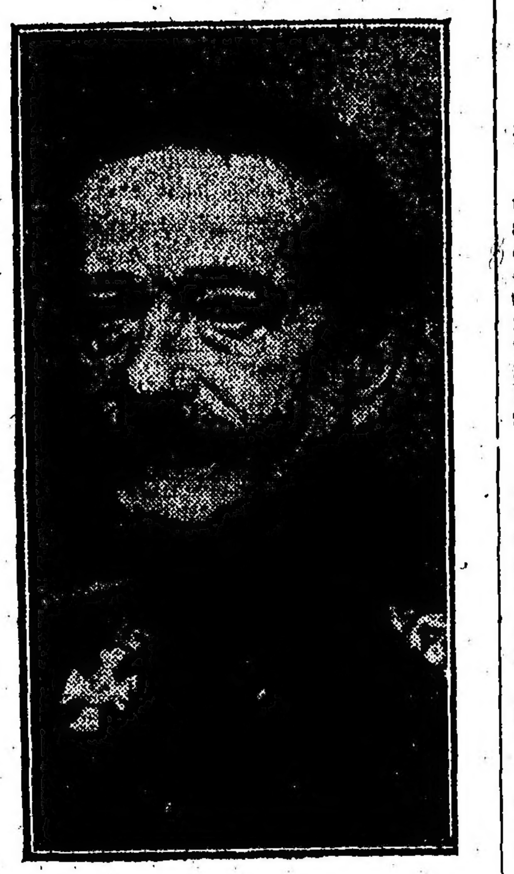

Sólo cuando haya terminado la guerra, y se conozcan en toda su exactitud los episodios de la gran tragedia que desde hace cerca de tres años está desarrollándose en el amplio escenario mundial, será posible emitir un juicio sobre la personalidad del hombre que acaba de extinguirse en Bruselas, el general Mauricio Fernando barón von Bissing, desde hace dos años gobernador general alemán de Bélgica.

Llamado a reemplazar al mariscal von der Goltz en ese delicado puesto, von Bissing se vió en el caso de desempeñar una misión que requería habilidad y energía, y vastos conocimientos militares como habilidades administrativas. Le incumbió la doble tarea de velar por la seguridad de los alemanes en Bélgica desde el punto de vista militar, y esto en medio de una población hostil y llena de rencores hacia el invasor, y al mismo tiempo administrar el país enemigo ocupado por las fuerzas imperiales.

El general von Bissing nació el 30 de enero de 1844 en Bellmannsdorf, y perteneció al ejército prusiano desde el año 1865. Participó en la guerra de 1870 en calidad de ayudante del tercer ejército y prestó durante varios años servicios en el estado mayor general. Coronel en 1890, fué ascendido a general mayor en 1894, a teniente general en 1897 y a general de caballería en 1902. Pasó a la plana mayor pasiva en el año 1907, después de haber desempeñado el cargo de comandante del séptimo cuerpo de ejército estacionado en Westfalia; pero al estallar la guerra, el emperador Guillermo lo llamó de nuevo al servicio activo, y el ya anciano general ocupó varios puestos, hasta que fué designado para desempeñar la difícil misión de gobernar a Bélgica.

EL COMETA MELLICH

Visible a la madrugada

El cometa Mellich, anunciado por el observatorio astronómico de Córdoba ha sido visto en puntos de la costa Sur y en Duggan, según nos informan nuestros corresponsales en los siguientes telegramas.

San Julián, abril 19 — Por estas regiones se nota desde hace cuatro días un cometa visible, a las cuatro de la mañana, cercano a la luna, y que desaparece al amanecer.

Duggan, abril 19 — Esta madrugada fué visto el cometa Mellich, como a las 4.30 a. m. Aparece al Este, al lado de la luna.

El director del observatorio de Córdoba, señor Perrine, nos ha dirigido el siguiente despacho:

Córdoba, abril 19 — El brillante cometa visto en diferentes partes en estos últimos días es el cometa de Mellich, el que fué descubierto el 20 de marzo último.

El cometa fué visto aquí esta mañana durante unos cuantos segundos solamente, al separarse las nubes.

Es un objeto conspicuo, con una cola de varios grados de largo. Pasó el perihelio hace ya más de una semana; estaba exactamente al Este esta mañana, y cerca del horizonte antes del amanecer. Se está moviendo hacia el Este casi tan rápidamente como el Sol y hacia el Sur. Se ha desviado considerablemente de la órbita computada para él desde las primeras pocas observaciones, y hasta que no se haga una nueva órbita no es posible predecir su curso exacto.

Probablemente mantendrá más o menos su actual brillantez por unos días, moviéndose hacia el Sur casi paralelo al horizonte, como un grado por día.

COMISION MUNICIPAL

SESIONES DE ESTA NOCHE

ORDEN DEL DIA

La corporación deliberante celebrará esta noche sesión pública, con objeto de considerar la orden del día, publicada ayer, que contiene los despachos de comisión siguientes:

De interpretación, que ordena la devolución de $ 56 a don Antonio Puccirelli, que se le habían exigido por concepto de impuestos por un letrero luminoso.

—De la de hacienda, que autoriza al departamento ejecutivo para que conceda permiso con carácter provisional al consejo escolar 11, para ocupar la manzana primera del parque Centenario, en la que, dentro del primer año, deberá construir una plaza destinada a ejercicios físicos.

—De la misma comisión, despachos que acuerdan imputación a las cantidades de 2.639.99 y 2.826.87 pesos, importe de los intereses de diversos créditos y de deudas que se detallan de acuerdo con la práctica establecida.

—De beneficencia, que niega la condonación de deuda solicitada con fecha 15 de abril de 1915, por don Rodolfo Casares.

—De la misma comisión, no haciendo lugar a la cesión gratuita de terreno en el cementerio del Oeste que solicita la Asociación Mutual de Empleados Públicos.

—De la misma comisión que exonera a la señora Claudina Vignales del pago del alquiler correspondiente a la casa que ocupa en el barrio obrero Buttler número 540, hasta el 30 de abril del corriente año.

—De la de obras públicas y seguridad en resolución que prorroga por un período de cinco años, a contar desde el 1.o de enero del presente año, la concesión otorgada a los señores Folleville y Cía., hoy Galíndez y Cía., para la explotación de 400 pantallas anunciadoras colocadas en la vía pública.

El artículo de la ordenanza establece que el concesionario abonará como único impuesto anual la suma de quince pesos por cada pantalla. Vencida la prórroga que se acuerda, las pantallas pasarán a poder de la Municipalidad, sin más trámite y sin pago de indemnización alguna. El concesionario depositará a la orden de la Intendencia en el Banco Municipal de Préstamos, la cantidad de 10.000 pesos, en efectivo o en títulos municipales, para responder a todas las cláusulas del respectivo contrato.

Después de la sesión pública, la comisión municipal se reunirá en sesión privada con el fin de continuar considerando reformas a la ordenanza de moralidad.

—

Los comisionados Beiró y López Anaut estudian en estos momentos un proyecto de reforma a la ordenanza que prescribe la obligación anual de proceder al blanqueo y pintura de las casas de inquilinato y frente de los edificios.

Responde tal iniciativa al propósito de dar trabajo a gremios que sufren las consecuencias de la desocupación obrera con el anticipo de la fecha señalada por la ordenanza para realizar tales trabajos.

LA GUERRA

MANIFESTACIONES POPULARES

La asociación nacional General Mitre publicó ayer un manifiesto, que será fijado en las calles principales de la capital, en el cual protesta enérgicamente "contra los sucesos y atentados a la propiedad privada, garantida por nuestras leyes, que el sábado último fueron practicados en nombre del pueblo argentino por miembros de colectividades extranjeras".

—

Se ha resuelto definitivamente que el acto público de protesta por los excesos de la guerra submarina y de adhesión a los aliados, se realice el domingo próximo, a las 2 de la tarde, en el Frontón Buenos Aires.

Ayer fué otorgada la autorización correspondiente por la policía de la capital.

Los oradores designados por el comité son los doctores Alfredo L. Palacios, Juan Carlos Rébora, Francisco A. Barroetaveña y Leopoldo Lugones.

Han sido nombrados 2 comisarios de columna que cooperarán al mantenimiento del orden, y tres comisarios generales, con el mismo objeto.

En la casa del doctor Madariaga, Suipacha 1058, se reune diariamente el comité, el cual ha recibido una gran cantidad de adhesiones.

Ha sido incorporado al comité ejecutivo el doctor Ricardo C. Aldao, presidente del Club de Gimnasia y Esgrima.

—

En su local de la calle Boulogne-sur-Mer, la sociedad Les amis de la France realizó ayer una demostración de protesta contra el hundimiento del barco argentino "Monte Protegido", por un submarino. La misma sociedad ha resuelto adherirse a la manifestación que se realizará el próximo domingo, en la capital, sobre el mismo asunto.

DETENCION DE BUQUES CON CARBON

La Compañía Alemana Trasatlántica de Electricidad se ha presentado, por medio de una nota, al Ministerio de Relaciones Exteriores, para expresarle que un oficial de la armada norteamericana ha detenido en St. Thomas los buques "Muskergon" y "Manitowoc", propiedad de aquella empresa, y que conducían carbón para la misma.

La citada compañía pide al ministerio que gestione el libre tránsito de ambos buques.

COMITE ITALIANO DE GUERRA

En el teatro Politeama se realizará esta noche la función especial organizada por el comité italiano de guerra de la sección 20, a beneficio de las familias de los reservistas.

Después de la ejecución del Himno Nacional Argentino y de la Marcha Real Italiana, la compañía que actúa en este teatro representará la opereta "La duchessa del bal Tabarin".

En el intervalo del segundo acto, el artista Italo Bertini recitará el monólogo patriótico de Renato d'Andrea, "Il superstite".

EL VOLADOR FELS

El volador Teodoro Fels, cabo de la reserva del ejército argentino, se presentó al Ministerio de Guerra, solicitando la autorización y certificados del caso para poder incorporarse al ejército norteamericano.

Según parece, al cabo Fels se le han aceptado sus servicios como instructor volador en el ejército de aquel país.

CRUZ ROJA BELGA

El comité de la Cruz Roja belga entregó ayer al ministro de Bélgica en esta capital una nueva suma de 15.000 francos, para que sea enviada al comité central que funciona en Calais.

El total de las remesas hechas hasta la fecha alcanza a 255.198.37 francos.

CARTA DE UN PRISIONERO TRENTINO

Desde el campo de concentración de Nadejdinsky, en la gobernación de Perm (Rusia), el soldado austriaco Giuseppe Cattoni, natural de Ciego Trentino, dirigió a LA PRENSA una tarjeta postal, encareciendo a la dirección que lleve a conocimiento de sus amigos y compatriotas que se encuentra prisionero de guerra de los rusos, y que goza de buena salud.

En la tarjeta, el soldado Cattoni envía un saludo a la familia del señor Leonardo Pereyra Iraola.

MUSEO SOCIAL AMERICANO

El consejo superior del Museo Social Americano ha hecho público un manifiesto, en el cual protesta por los atentados cometidos el sábado último, contra casas germánicas.

COMITE PATRIOTICO POPULAR

Una delegación del Comité Patriótico Popular se entrevistó anoche con el jefe de policía, quien, después de lamentar los sucesos ocurridos el miércoles último, acordó el permiso necesario para que el citado comité realice su anunciada manifestación popular de adhesión a la política internacional del gobierno.

La manifestación se efectuará mañana, a las 9 de la noche, y se organizará en la plaza del Congreso. Luego desfilará por la avenida de Mayo hasta la plaza de Mayo, donde después de algunos discursos, se dará por terminado el acto.

En la plaza de Mayo hablarán los señores Santiago E. Noceti, Valentín Santa María, Domingo Cafarco, Víctor Mendoza y Rodolfo E. Castro. En la plaza del Congreso, hará uso de la palabra, antes de iniciarse el desfile, el señor Arturo Dellepiane.

El comité ha recibido la adhesión de numerosas asociaciones de esta capital.

COMITE "PRO RUSIA LIBRE"

Constituído por numerosos ciudadanos rusos y argentinos de origen ruso, israelitas en su mayoría, se ha formado en esta capital el comité "Pro Rusia Libre", el cual tendrá por objeto prestar, en estos momentos difíciles de guerra y de luchas internas, ayuda material y moral al nuevo régimen de Rusia.

Dicho comité, que preside el señor J. Saslavsky, ha hecho público una proclama en la cual explica los fines que han motivado su constitución, así como de los propósitos que persigue.

Al hacerse un llamamiento a los connacionales, para ayudar al nuevo régimen de Rusia, se pide a toda la población ruso-israelita, como a los simpatizantes en general, que contribuyan con donaciones voluntarias.

Las donaciones podrán remitirse a los siguientes puntos: Lavalle 472, Callao 216 y Pueyrredón 925.

EJERCITO NACIONAL

Agregado militar del Brasil — Escuela de Caballería—Pases

El agregado militar en el Brasil, capitán Jorge V. Crespo, se presentó al Ministerio de Guerra. Este oficial, como lo hemos informado, se encuentra en ésta en uso de licencia.

—Ha sido autorizado el teniente 1º Máximo Jarque para seguir los cursos de la Escuela de Caballería el año próximo en vez de hacerlo en éste.

—Se han autorizado los siguientes pases: al 1º de artillería, el teniente Carlos J. Migueo, y a la disponibilidad, el teniente Carlos F. Montes.

Agropecuarias

(Página 389)

Los perfumes y aceites esenciales :: ::

La industria de los perfumes y aceites esenciales, que constituye en algunas naciones —como Francia, la India, etc., — una importante fuente de riqueza, puede llegar a serlo también entre nosotros, por las inmejorables condiciones que para ello poseen nuestras tierras, nuestro clima y nuestra flora.

Y es de desear que así sea. Un país que, como el nuestro, cifra todo su bienestar económico en sus cereales y sus haciendas, necesita imperiosamente otras grandes fuentes de producción y comercio que mitiguen, aunque sólo sea muy parcialmente, las serias crisis que un año de cosechas casi totalmente malogradas—como el presente, por ejemplo—nos impone en forma inevitable.

En Francia, las industrias de aceites esenciales y de perfumes representan una entrada anual de muchos millones de francos. En 1913 compró kilogramos 1.364.000 de aceites esenciales, la mayor parte de los cuales fueron empleados, conjuntamente con la propia producción, en la elaboración de toda clase de esencias, perfumes, etc. En ese mismo año, Francia exportó más de un millón de kilogramos de aceites esenciales, el 30 por ciento de los cuales fué adquirido por los Estados Unidos.

El Indostán exporta anualmente algunos miles de toneladas de dichos productos, comprados en su mayor parte por Inglaterra y Estados Unidos. China, Turquía, México, Japón, Perú etc. figuran asimismo entre los principales productores de aceites esenciales que extraen de sus grandes bosques explotados al amparo de climas favorables. Bosques y climas bien aptos poseemos en nuestro rico suelo; ¿por qué no nos hemos entonces de dedicar al cultivo de esa flora especial que constituye una importante fuente de riqueza en otras comarcas no mejor dotadas que las nuestras.

Un químico especializado en estas cuestiones de esencias y perfumes, el señor Melhon, ha efectuado una serie de experiencias al respecto y ha llegado a la conclusión de que nuestro suelo es tan apto por lo menos como el de Francia, Turquía o Bulgaria para producir excelentes calidades de "nerolis abigarradas", "rosas", "geranios" etc. Afirma que las industrias de esencias y perfumes tienen aquí abierto un porvenir de los más brillantes por la calidad de las tierras y la especialidad del clima, y se admira de que hasta la fecha nada se haya intentado en tal sentido, tanto más cuanto que ni la sequía ni la langosta—las dos plagas más temibles de nuestra riqueza agropecuaria—resultan peligrosas para varias de las más importantes plantas de perfumes, tales como la rosa, el geranio, el abigarrado, etc. Además, una exportación de algunos millares de kilos solamente de estas esencias, puede representar sumas cifradas en millones de pesos.

Veamos, para concluir, algunos datos respecto de algunas regiones ricas en estas explotaciones:

En los Alpes Marítimos (única región de Francia en que los cultivos florales son posibles en gran escala) prodúcense anualmente 500.000 kilogramos de flores de violeta (1.000.000 de francos); 500.000 kilogramos de jazmín, tuberosas, menta, etc., (varios millones de francos); 2.500.000 kilos de flores de azahar (2.000.000 de francos); 1.500.000 kilogramos de rosas (1.000.000 de francos); 30.000 kilogramos de casias (250.000 francos); 150.000 kilogramos de esencia de alhucena, de aspic, de tomillo, etc., etc.

Argelia que en 1878 no producía sino 2.000 kilogramos de esencias de geranio, produce hoy 25 veces más. La isla de la Reunión exporta hoy 40.000 kilogramos de la misma esencia, cinco veces más que hace sólo unos diez años.

Producción y comercio de abonos

Los diarios europeos se ocupan de los abonos comerciales, cuya carestía continúa siendo una de las mayores preocupaciones de la actualidad; y aunque son conocidas las causas de dicha carestía, creemos útil recordarlas someramente.

El Instituto Internacional de Agricultura de Roma acaba de publicar el cómputo de la producción y del comercio internacional durante el primer semestre de 1916; de él extraemos las principales indicaciones concernientes a las diversas especies de abono.

La extracción de fosfatos naturales parece haber experimentado una nueva reducción. Las exportaciones, efectivamente, no han excedido, durante el mencionado período, de toneladas 726.000, de las que 326.000 corresponden a Estados Unidos, a Túnez, 224.000; a Argelia 163.000, y a Egipto 13.000. Como consecuencia, hubo una considerable disminución en la fabricación de superfosfatos, tanto más cuanto que el ácido sulfúrico, como es sabido, es utilizado en grandes cantidades para las industrias de guerra. La fabricación de esos superfosfatos ha sido avaluada en 1916 (primer semestre), en 350.000 toneladas, contra 600.000 en 1915 (igual período), 1.600.000 en 1914, y en 1913 1.926.006.

En cambio, nótase un buen repunte en la producción y comercio del nitrato de soda. La producción durante la primera mitad del año 1916 llegó a triplicar casi la del correspondiente semestre del año anterior; la exportación que en todo 1915 sólo alcanzó a 2.031.000 toneladas, llegaba ya el 30 de junio de 1916 a 1.356.000. Solamente en Francia recibiéronse en seis meses 120.506 toneladas contra 83.202 durante los doce meses de 1915. Los precios medios alcanzados por quintal métrico en agosto último fluctuaron entre 46 fr. 03 en Liverpool y 40 fr. 79 en El Havre y Burdeos.

La producción de sulfato de cobre, que se mantuvo estacionaria en Italia, y hasta disminuyó levemente en Inglaterra, obtuvo un importante repunte en Francia. Calcúlase en 25.000 toneladas la producción de esta última en todo 1916, mientras el año anterior apenas llegó a 10.000, lo que representa un aumento de 4.000 comparada con la del productivo año de 1914, en que alcanzó a 21.000.

Construcción de un gallinero

(De un estudio de Roy E. Jones)

El objeto de este artículo es presentar, en forma concisa, algunos de los puntos esenciales que se deben considerar al construir un gallinero y dar los diseños y especificaciones de un tipo de gallinero que ha dado buenos resultados en muchas localidades. Los diseños dados no son el trabajo original de una persona sino el resultado de una combinación de las ideas de muchos avicultores.

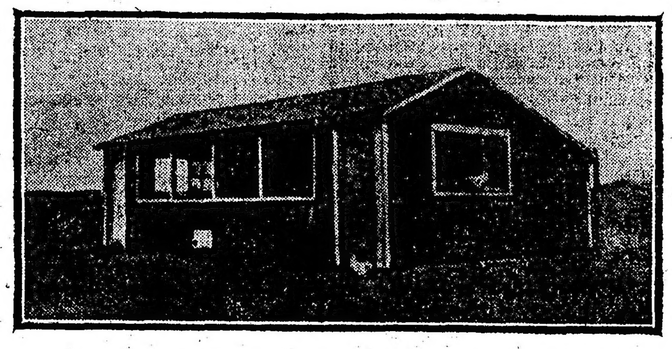

Gallinero descripto en el artículo

No es necesario a todos los avicultores tener el mismo tipo de gallinero para conseguir resultados satisfactorios, pero hay varios principios establecidos que se deben considerar, si se desea obtener ese fin.

Para que un gallinero dé buenos resultados, además de construirlo económicamente debe proporcionar un albergue seco y cómodo, completamente libre de corrientes. Se debe construir también de modo que proteja a las aves contra las temperaturas extremas, esto es, no sólo debe dar protección contra el tiempo frío sino que durante las noches de calor sofocante debe estar fresco y bien ventilado, de lo contrario resultará una disminución en el rendimiento de huevos que nunca puede recuperarse.

La luz del sol es el mejor destructor de gérmenes que se conoce; por lo tanto, todas las ventanas o aberturas deben estar de tal modo situadas que el sol pueda llegar a todas partes del interior del gallinero el mayor número de horas posible cada día. La proporción de vidrio que se debe usar es un pie cuadrado de vidrio por cada 12 pies cuadrados de espacio de piso.

Las aves emiten una gran cantidad de humedad de sus pulmones, y se debe proveer suficiente ventilación para hacer desaparecer esta humedad. La humedad y el aire impuro están íntimamente asociados y son debidos casi siempre a una mala ventilación. Una cortina hecha de muselina muy clara sin blanquear dejará entrar el aire fresco y salir el aire húmedo impuro, proporcionando de este modo bastante ventilación sin corrientes. Estas cortinas son para usar sólo durante el tiempo frío y siempre deben estar abiertas durante el día, excepto cuando es necesario cerrarlas para protección contra las tormentas.

Las ventanas se pueden colocar en el frente o en los extremos, como más convenga al tipo de gallinero, pero el espacio que cubre la cortina debe estar tan cerca del centro del frente como sea posible, a fin de impedir que el viento entre por un extremo del gallinero, pasando por el piso afuera en el otro extremo. Una regla segura al calcular el área de cortina es 1 pie cuadrado de tela por cada 6 pies cuadrados de espacio de piso.

El gallinero debe estar situado en un lugar abrigado donde haya buen avenamiento, para que el piso y corrales puedan estar secos. Debe estar a una distancia razonable de los otros edificios de la hacienda, de modo que el trabajo de cuidar las gallinas pueda reducirse a un mínimo.

El tipo de piso que se debe usar es un punto que merece una consideración cuidadosa. La decisión se debe basar principalmente en el tipo de suelo, en el avenamiento y si los gallineros han de ser permanentes o portátiles. Las gallinas parecen preferir un piso de tierra, y esto provee un baño de polvo natural en todas las estaciones del año. El coste adicional de limpieza se paga fácilmente por tener el material fertilizante en una forma menos concentrada y más útil. Es mejor poner una capa de arena de cinco o seis pulgadas de profundidad sobre la tierra, pues esto ayudará a conservar el gallinero seco y al mismo tiempo impedirá el polvo excesivo. Para un piso permanente, a prueba de humedad y de ratas, es mejor el hormigón bien aislado con una capa de papel alquitranado.

Todos los pisos de hormigón se deben cubrir con una capa de arena y otra de paja, para que estén las aves más cómodas y facilitar la limpieza. Se puede usar con más ventaja un piso de tablas en un gallinero portátil, que es probable que se mueva en cada estación del año. El piso de tablas refuerza el gallinero, lo hace más cálido y seco, y permite que las aves sean encerradas y movidas con el gallinero.

Todos los utensilios interiores deben ser movibles, para que pueda hacerse fácilmente la limpieza, y estarán separados del suelo a fin de dejar todo el piso despejado para las gallinas.

Los gallineros se construyen con toda clase de madera, desde la mejor madera machimbrada hasta las tablas bastas de cajones. Lo esencial es que el gallinero esté bien cerrado en tres lados. Una buena clase de papel para techar verificará esto, pero la vida del papel dependerá principalmente de la clase de tablazón a que se sujeta. Las tablas machimbradas impedirán que el papel sea rasgado por el viento, lo que ocurre frecuentemente cuando se usan tablas mal igualadas. La mayor duración del papel pagará al fin por el coste extraordinario de la mejor madera.

Los cajos debajo del gallinero portátil deben ser de algún material resistente al tiempo, y sus cualidades de duración pueden ser aumentadas tratándolos con algún preservativo para madera.

Todo el material de armazón debe ser tan ligero como sea posible, pero que dé la fortaleza necesaria al gallinero.

UN TIPO CONVENIENTE DE GALLINERO

Este gallinero está diseñado para satisfacer las condiciones de una hacienda ordinaria. Siendo de 16 por 25 pies, acomodará de 100 a 125 aves.

Las ventanas corredizas y las tablas para excrementos están sostenidas por cuartones como se muestran en la figura 1. El techo está sostenido por tirantes, dando así un piso completamente despejado. A causa del esfuerzo grande en las costaneras, las tablas para excremento están sostenidas en el centro por un tirante que va atrás a la solera, en vez de ser sostenidas desde el techo. Las perchas están sostenidas en un armazón, el cual puede sujetarse a las costaneras para conveniencia mientras se limpia.

Los bastidores para las cortinas están engoznados en la parte superior y se sostienen cuando se abren por fiadores de madera en los tirantes. La figura 3 muestra el detalle del umbral del bastidor de la cortina. Este está construído para impedir la entrada del viento y de la lluvia, y al mismo tiempo para que se mueva con facilidad y sin doblarse. La tira cuadrada de tres cuartos de pulgada, clavada a lo largo de la parte posterior del umbral, impide que entre la lluvia sobre la parte superior del umbral y la combinación es muy eficaz para verter el agua durante las tormentas.

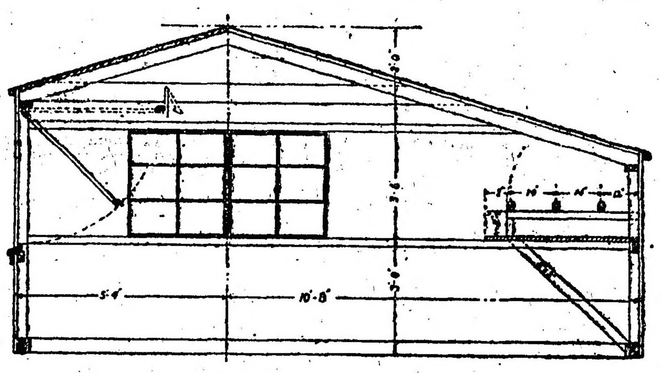

Fig. 1—Vista interna del gallinero explicado

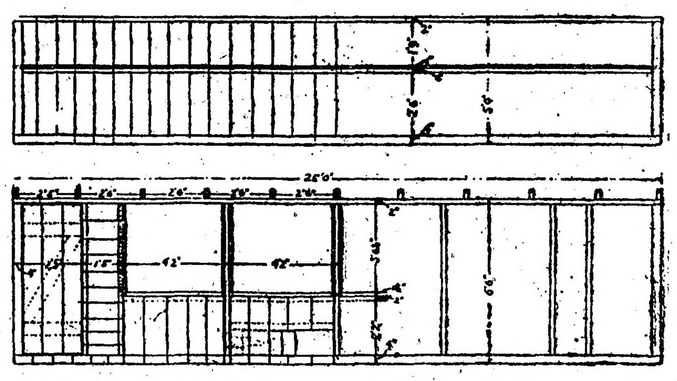

Fig. 2—Vistas del frente y de la parte posterior del mismo gallinero

Recientemente hemos visto en varias instalaciones un tipo de cortina que sube y baja en el exterior, siendo equilibrada por un peso en algunos casos, y en otros es sostenida por una clavija debajo de la cortina. Los puntos principales en favor de este tipo son: la cortina está siempre perpendicular y no se llena de polvo, la parte inferior de la cortina se extiende abertura e impide completamente la abertura e impide completamente la entrada de la lluvia; con el alero proyectando afuera sobre el frente, la cortina puede quedar abierta lo que se desee según las condiciones del tiempo.

La figura 2 muestra las vistas del frente y parte posterior del gallinero con las dimensiones. La salida para las gallinas está mejor situada en el frente, para impedir el viento frío o las corrientes, pero se puede colocar en el extremo o parte posterior, si es necesario, para acomodarse a cualquier condición particular.

Los nidos son de un tipo que cualquiera puede imitar. El fondo se construye como una plataforma, tan larga como la hilera de nidos y tan ancha como profundos son los nidos. Estos se construyen en secciones y se ponen en la plataforma. Cuando se desea quitar el material de los nidos, se levantan éstos de la plataforma, y todo el material cae al piso y puede separarse. Esto es mucho más fácil que quitar el material de cada uno de los nidos. Estos pueden sujetarse en los muros extremos o sostenerse debajo de las tablas para excremento. La objeción principal para ponerlos debajo de las tablas para el excremento es que son necesariamente tan bajos y tan echados hacia adelante que se pierde una gran cantidad de espacio de piso.

Los bebederos deben estar sostenidos en una percha que se pone en la pared, o en una plataforma movible colocada en cualquier lugar conveniente.

El gallinero está bien adaptado para el sistema de colonia. En la primavera se pueden colocar en él estufas de polleras, y los pollos se pueden criar en el gallinero que han de ocupar como aves adultas. Este plan evita el tener que construir polleras y gallineros para el desarrollo de colonias, y también impide todo retroceso en el desarrollo de las aves debido a moverlas en el otoño.

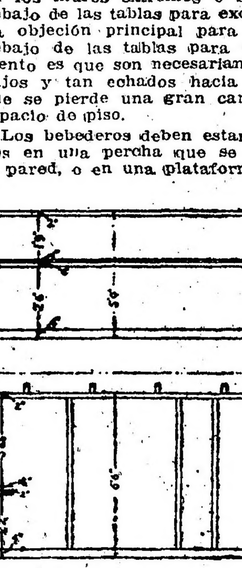

Fig. 3—Detalle del umbral del bastidor de la cortina

Si se desea, se puede extender este gallinero para formar un gallinero largo con corrales de 16 por 25 pies. Este plan evita una pared para cada corral adicional, pero creemos que las ventajas que se ganan por el sistema de colonia son más que suficientes para compensar el costo aumentado del gallinero.

El gran ejemplo de un país pequeño

LA AGRICULTURA SALVADA POR LA COOPERACION

En uno de los últimos números de "Le Journal", el señor Urbain Gohiez estudia bajo el título que nos sirve de epígrafe un problema de especial trascendencia para Francia en el momento de ahora, pero aplicable en sus conclusiones generales a todos los países de intensa producción agrícola como el nuestro.

"En el trascurso de los últimos estudios hechos sobre reorganización económica de Francia—dice el señor Gohiez—hemos citado la última memoria de nuestro cónsul general en Dover, pieza que debe movernos a reflexión, pues verifica que Dinamarca, país 17 veces más pequeño que Francia y mucho más distante de los puertos británicos, exporta con destino a Inglaterra siete veces más que nosotros en el renglón de los productos agrícolas. Es ello el resultado práctico de un vasto sistema cooperativo aplicado a los trasportes y la producción.

"Sábese que la división indefinida de la propiedad rural en pequeñas parcelas aumenta las dificultades del cultivo y contribuye al abandono de la tierra; pero sábese también que no es posible pensar en la reconstrucción del latifundio, pues se ha demostrado hasta la evidencia los grandes beneficios políticos y morales que trae la pequeña propiedad, permitiendo como permite al propietario recoger directamente el fruto de su trabajo. Es poniéndonos en tal disyuntiva cuando aparecen los beneficios de la cooperativa, método que permite conciliar las ventajas económicas del latifundio con las ventajas sociales de la pequeña propiedad.

"La lección de Dinamarca ha sido estudiada a fondo por el señor Jorge Desbous en su interesante libro "La crisis agrícola y el remedio cooperativo", libro que contiene valiosas comprobaciones a nuestra tesis y que analizaremos detenidamente, por lo tanto, para mayor provecho de nuestros lectores.

"La falta de organización económica y la anarquía agrícola habían colocado a Dinamarca en el propio borde de la ruina. La organización no sólo llegó a salvarla sino que trasformó también sus características de trabajo y enriqueció el país. El crédito agrícola, la producción y el consumo funcionan por lo general bajo un plan cooperativo. La industria lechera, la mitad de los mataderos y casi toda la exportación, sin contar el "elevage" de animales vacunos, equinos y porcinos, todas las actividades agropecuarias, en una palabra, constituyen grandes asociaciones cooperativas. Una gran cantidad de molinos, refinerías y destilerías han seguido la misma tendencia.

"Suprimido el intermediario, los gastos de administración se reducen al mínimun y el productor reembolsa casi íntegramente el valor del producto ya por el precio que cobra, ya por los dividendos que distribuye la sociedad. La misma cooperativa desempeña el papel de una compañía de seguros contra los accidentes del trabajo en la rama "producción", contra los riesgos del trasporte en el ramo "exportación".

"La instalación de una lechería cooperativa exige 40.000 francos para la compra de animales, maquinaria, etc. Pues bien, la sociedad realiza un empréstito amortizable garantizado sólidariamente por todos los asociados y proporciona el capital.

"Es corriente, asimismo, que la cooperativa haga el préstamo con sus propios recursos, para lo cual todos los asociados contribuyen con sumas de dinero proporcionadas a la importancia de sus respectivos capitales. La manteca, elaborada mecánicamente con todos los cuidados de la higiene moderna y bajo la dirección de técnicos competentes, es muy superior al producto que se obtenía hace algunos años. La cooperativa sigue de cerca cada uno de los animales que constituyen el ganado, dirige la selección, sugiere las reglas más convenientes e impide o castiga los fraudes que se cometan. Todo esto se trasforma, pues, en provecho para el cultivador y en garantías para la clientela.

"La industria porcina ha logrado en Dinamarca, un desarrollo extraordinario. Cuarenta mataderos sacrifican por año 1.500.000 animales y distribuyen como dividendo entre sus asociados 12.500.000 francos. Además del valor de la carne exportan 150.000 toneladas de tocino; 10.000 toneladas en piezas de frigorífico y 15.000 de embutidos. Este último renglón se consignaba, en su totalidad, con destino a Alemania.

"Con respecto a la exportación de huevos—una de las grandes industrias danesas—la cooperativa no fiscaliza sino una cuarta parte de los negocios. Su concurrencia basta, empero, para establecer reglas uniformes en todo el proceso de la industria: cada huevo que sale de la granja lleva la fecha y la firma del colono, detalle que simplifica las tareas del depósito central, de donde el producto, previa una nueva verificación, sale directamente para los puntos de embarque. La selección y cruzamiento racional de razas han permitido a los agricultores daneses obtener huevos de peso y tamaño excepcionales.

"Cuantas veces comparemos los métodos de producción francesa con el sistema intensivo de nuestros competidores los daneses, encontraremos este rasgo: el productor francés, industrial o agricultor, quiere imponer al cliente sus propios gustos, sus propias comodidades; el productor de Dinamarca conforma su producción al gusto y las comodidades de su clientela. Las gallinas de ese pequeño país privilegiado han llegado a poner huevos del peso y condiciones exactas que prefieren los ingleses para su almuerzo. ¿Qué resulta de ello? Antes exportábamos huevos a Inglaterra por valor de 30 millones; hoy no exportamos sino nueve millones, mientras las cooperativas danesas exportan 40. Nos han desalojado totalmente en los puertos británicos. La diplomacia y la confraternidad militar es una cosa; el "breakfast" es otra. El inglés quiere huevos de gran tamaño y de cascarón oscuro, y las gallinas danesas le hacen el gusto. No es raro entonces, que cada una de esas gallinas represente para su dueño una utilidad líquida de 8 a 12 francos.

"La organización cooperativa facilita cierta clase de trabajos que sólo pueden emprender entre nosotros los grandes propietarios territoriales: canalizaciones, levantamiento de terrenos, obras de regadío, compra de animales reproductores, etc. Para ponerse a la altura de la sociedad el paisano danés está obligado a leer, a estudiar, a cambiar ideas; adquiere así condiciones de administrador competente, vistas generales, y sentido de solidaridad: el honor común es su norma de conducta y rechaza los manejos incorrectos. La cooperativa es una alta escuela de civismo.

"Todo lo que se sustrae a la avidez del intermediario vuelve en forma de beneficio a la granja: el bienestar reina en la pequeña propiedad, se lleva el salario de los obreros y se afianza el amor al suelo nativo. La inmigración danesa en América ha disminuído en un 50 por ciento después del éxito de las cooperativas.

"Este principio económico no sólo afianza la pequeña propiedad agrícola, sino que la desarrolla: el colono adquiere en propiedad su granja y los obreros, ayudados por el Estado, constituyen "bienes de familia" de tres o cuatro hectáreas. Las transacciones comerciales ganan en lealtad porque las sociedades cooperativas arrojan de su seno a los defraudadores y verifican la calidad de todo lo que venden o adquieren sus afiliados.

"Los buenos efectos sociales y morales de la propiedad individual se combinan así con los buenos efectos prácticos de la sociedad colectiva.

"Agregaremos para terminar—y no es esto lo menos importante del asunto—que a raíz de las organizaciones cooperativas se ha operado en todo el país un inmenso progreso sin intervención política, ni intrusión despótica o liberalidad usuraria del Estado-Providencia.

"En Francia como en Dinamarca la clase agrícola no debe nada a la previsión del gobierno. En Dinamarca, salvándose a sí misma, ha salvado al país. Nuestras clases agrícolas también salvarán a Francia."

Las cosechas de Francia en 1916

Han sido publicadas las cifras correspondientes a las cosechas de cereales y de vino en Francia, pero no habían aparecido aún las estadísticas sobre diversos otros productos agrícolas de importancia. Nos permitimos, pues, extraer estos datos de uno de los últimos números del "Journal d'Agriculture Pratique":

En 1916 fueron cultivadas 1.303.940 hectáreas de patatas, contra 1.344.600 en 1915 (disminución 40.660 hectáreas); 103.546 hectáreas de chufa, contra 108.040 en 1915 (disminución 4.494 hectáreas); 143.100 hectáreas de nabos, contra 149.085 en 1915 (disminución 5.985 hectáreas); 200.423 hectáreas de repollos forrajeros, contra 215.315 en 1915 (disminución 34.892 hectáreas); 76.437 hectáreas de remolacha para azúcar, contra 75.650 en 1915 (aumento 787 hectáreas); 27.100 hectáreas de remolacha para destilería, contra 28.680 en 1915 (disminución 1.580 hectáreas); 549.095 hectáreas de remolacha forrajera, contra 582.900 en 1915 (disminución 33.805 hectáreas); 2.762.520 hectáreas de praderas artificiales, contra 2.832.105 en 1915 (disminución 69.585 hectáreas); 327.870 hectáreas de praderas temporarias, contra 326.760 en 1915 (aumento 1.110 hectáreas); 641.730 hectáreas de forrajes verdes anuales, contra 675.690 en 1915 (disminución 33.960 hectáreas); hectáreas 4.662.700 de praderas naturales, contra 4.723.845 en 1915 (disminución 60.145 hectáreas).

Las cantidades cosechadas en 1916 fueron: 91.311.000 quintales de patatas, contra 93.990.150 en 1915 (disminución 2.679.150 quintales); 15.740.110 quintales de chufas, contra 13.523.555 en 1915 (aumento 2.216.555); quintales 24.090.000 de nabos, contra quintales 25.821.270 en 1915 (disminución 1.731.270); 59.467.100 quintales de repollos forrajeros, contra 65.183.550 en 1915 (disminución 5.716.450); quintales 19.099.000 de remolacha para azúcar, contra 11.480.700 en 1915 (aumento 7.618.300); 8.439.650 quintales de remolacha para destilería, contra 5.848.680 en 1915 (aumento quintales 2.590.970); 156.874.200 quintales de remolacha forrajera, contra quintales 146.631.340 en 1915 (aumento quintales 10.242.860; 108.317.300 quintales de forrajes de praderas artificiales, contra 118.927.700 en 1915 (disminución 10.620.400); 9.894.650 quintales de forrajes de praderas temporarias, contra 11.305.590 en 1915 (disminución 1.410.940); 113.819.402 quintales de forrajes verdes anuales, contra 120.970.840 en 1915 (disminución 7.151.438); 151.383.900 quintales de forajes de praderas naturales, contra 178.638.630 en 1915 (disminución quintales 27.254.730).

Comederos para cerdos

"Repróchase generalmente al cerdo —escribe Max Ringelmann en el "Journal D'Agriculture Pratique"— de ser un animal sucio, de revolcarse en el fango y de meter sus enlodadas patas delanteras, y aún las traseras, en sus comederos llenos de alimentos. Hay una gran parte de error en esta creencia, y es fácil comprobarlo; basta observar estos animales cuando se hallan alojados en chiqueros cuyas diversas partes han sido establecidas en forma racional, y se verá que rarísima vez se entregan a semejantes maniobras. El cerdo, molesto hasta enfermarse a veces por una elevación de temperatura, échase en el barro en busca de una sensación fresca, y si sube dentro de su comedero es casi siempre debido al mal trazado de la sección trasversal del mismo o a su colocación a un nivel por demás elevado.

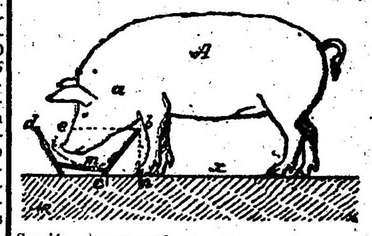

Sección trasversal de un comedero racional

"La esquemática figura que ofrecemos podrá dar una clara idea de ello. Aplícase a un cerdo "A", cuyo cuello "a" es corto y ancho, como el de las razas muy mestizadas. Puede verse que la altura del punto "b" sobre el suelo "x" queda determinada por la estatura del animal "A", y que la pendiente del lado "b c" del comedero debe ser tal que el hocico del puerco pueda llegar, sin dificultad alguna hasta el fondo "m" de aquél, sin necesidad de introducir dentro de él las patas delanteras para atrapar las últimas porciones de alimentos.

"Para ciertos cerdos, la altura "b n" no debe de pasar de 15 centímetros y la distancia "n c" variará entre 10 y 12. Esto obliga a colocar el comedero sobre el suelo "x" cosa que, en general, se trata de evitar so pretexto de facilitar su limpieza... cuando se la efectúa. El largo de dicho comedero, para cada animal, debe ser tal que, dada su sección trasversal, permita reunir en él la cantidad de alimentos necesarios para una ración, teniendo en cuenta que no se le deberá llenar hasta los bordes y que aquel largo tendrá que ser, por lo menos, un poco mayor que la anchura del cerdo.

"Los comederos metálicos y los de piedra tallada poseen, a menudo, una sección semicircular o semielíptica, indicada por el trazado puntillado "i m b" (ver la figura), disposición muy recomendable; pues, resultando el fondo resbaladizo, quita al animal todo deseo de introducir sus patas delanteras.

"La anchura superior del comedero, "a b", deberá exceder en unos 10 centímetros a la dimensión "b e" del cerdo; pero no es conveniente que aquella sea mayor—lo mismo que es malo aumentar la profundidad, como hemos visto,—puesto que entonces permitiría a aquél la introducción de sus patas: si el contenido del comedero fuera escaso para el volumen de la ración, es preferible aumentar su longitud.

"De cuanto acabamos de indicar dedúcese que debe existir una relación entre las dimensiones del comedero y las de los cerdos para los que éste se destina. En general, su trazado ofrece más facilidad tratándose de animales derivados de razas célticas e ibéricas, mientras que presentará mayores dificultades para las razas británicas."

LA MOTOCULTURA Y EL DESMENUZAMIENTO DE LA TIERRA

El señor Schribaux—escribe H. Hitier en el "Journal d'Agriculture Pratique"—recuerda que la ambición de los buenos cultivadores ha sido siempre adquirir en la preparación de las tierras el grado de perfeccionamiento alcanzado por el jardinero. La fertilidad de un suelo es en gran parte cuestión de "superficie de partículas" y la importancia de los recursos nutritivos puestos a disposición de la planta es una función de "superficie de ataque".

El día en que se logre conseguir en los campos un cultivo tan perfecto como en los jardines, es decir, cuando podamos desmenuzar la tierra al extremo en que lo practica el jardinero, habremos realizado un progreso de un alcance económico inapreciable: aumento en los rendimientos, economía de semillas, etc., etc.

El señor Schribaux estima que este problema del desmenuzamiento de las tierras es probable que sea próximamente resuelto, debido a ciertos aparatos de motocultura, y, por lo tanto, es de desear que sus inventores sean estimulados y orientados convenientemente en las mejoras que sus instrumentos deberán experimentar. Piensa el señor Schribaux que si el desmenuzamiento del suelo es de gran utilidad, es de igual modo necesario que dicho desmenuzamiento sea practicado en época favorable, pues de otro modo presentaría reales inconvenientes. En cuanto a los aparatos desmenuzadores rotativos ensayados hasta hoy, han proporcionado resultados poco satisfactorios, debido a que han producido más bien una "granulación" del suelo.

Esta falta de éxito característica no ha sido motivada, en la mayoría de los casos, sino por aquella referida y peligrosa granulación. Además, esos aparatos, por el hecho de la rapidez en la rotación de sus dientes, concluyen por formar una especie de piso uniforme bajo la porción de tierras atacadas.

El señor Schribaux cree que si las piezas activas de aquellas máquinas obrasen, no sobre el suelo endurecido, sino sobre una tierra previamente roturada y hendida por los dientes de las cultivadoras, los inconvenientes apuntados desaparecerían. De todos modos, es necesario estudiar muy bien dichos instrumentos y su funcionamiento, así como la forma en que deberían trabajarse las tierras preparadas de aquella manera.

NOTAS BREVES

LA SIEMBRA DE SEMILLA DE TRIGO ENFERMA

Una nota publicada en la "Feuille d'information du Ministere de l'Agriculture" recuerda que, contrariamente a lo que acontece con otras enfermedades, como por ejemplo con las caries, no existe, en principio, ningún inconveniente en emplear como semilla granos (en buen estado) de trigales atacados por el "tizón". Sin embargo, señálanse ciertas restricciones que es necesario conocer; helas aquí:

"Primero—Granos defectuosos — Conviene sembrar sólo semilla sana y bien desarrollada, y como los granos de los trigales atacados de "tizón" o de "pietín" son a menudo raquíticos y achicharrados, es necesario hacer una especial selección para no utilizar sino los buenos granos. Es conveniente, asimismo, eliminar aquellos que presenten "pústulas de tizón". Este caso es muy poco frecuente y puede incluirse en el anterior, pues los granos atacados directamente de "pústulas" resultan siempre mal desarrollados.

"Segundo — Variedades—La cuestión de las variedades tiene una importancia capital en la lucha contra el "tizón". En una misma región hay que elegir evidentemente aquellas variedades menos "atizonadas". Hay que ser prudentísimo con respecto a la introducción de variedades extranjeras en una región determinada, pues las hay que, exentas de "tizón" en ciertas comarcas, son fuertemente atacadas en otras. Salvo casos de experimentación, no deben cultivarse en un campo dado sino trigos cuya resistencia al "tizón" ha sido debidamente comprobada en esa región."

Las mismas observaciones aplícanse a los granos provenientes de trigales infectados de "pietín"

EL AUMENTO DE LOS CULTIVOS EN SUIZA

La guerra, al crear para Suiza, a pesar de su estricta neutralidad, una situación extremadamente difícil, sirvió de poderoso estímulo a la energía de sus agricultores. Un informe levantado por el "Secrétariat suisse des Paysans", cuyos resultados acaban de ser publicados, ofrece un conjunto de datos muy interesantes a ese respecto.

Según dicho informe, la superficie consagrada al cultivo de cereales fué, en los años 1914, 1915 y 1916, de 134.000, 148.000 y 162.000 hectáreas, respectivamente; la de la patata, de 55.400, 64.500 y 73.300 en cada uno de los años citados. De modo que, en dos años, el área destinada al cultivo de cereales aumentó en 28.000 hectáreas, lo que representa casi 21 por ciento, y el de los cultivos de la patata, en 18.000 hectáreas, es decir, una 32 por ciento.

El trigo y la avena han sido los cereales que más contribuyeron al referido aumento; del primero fueron sembradas casi 9.000 hectáreas más en 1916 que en 1914, y 8.000 hectáreas más, en esos dos años, del segundo, representando, entre ambos, dos terceras partes del aumento total.

En fin, el informe del "Secrétariat suisse des Paysans" establece que esa mayor área cultivada se ha manifestado principalmente en los cantones donde el cultivo arable había sido suplantado por la producción forrajera.

EN DEFENSA DE LA RAZA BOVINA EN FRANCIA—NUEVA LEY DEL MINISTRO DE AGRICULTURA.

"Desde mucho tiempo ya—escribe Henry Saguier en el "Journal d' Agriculture Pratique" — nótase en Francia la necesidad de una reglamentación para los toros en defensa de nuestra futura raza bovina, similar a la que rige para las razas yeguarizas. Cuando un propietario emplea sus toros en la exclusiva procreación de sus propios rodeos, sólo está en juego su propio interés; no así cuando uno o más de aquéllos es arrendado para el servicio de planteles de vacas de otros hacendados. Para estos casos es, pues, indispensable que aquél o aquéllos ofrezcan todas las garantías exigibles para el interés general, las calidades o defectos de los toros, ejerciendo, como es sabido, una influencia directa sobre los productos.

"Es para responder a dicha necesidad que M. Méline, ministro de Agricultura, acaba de presentar a las Cámaras francesas un proyecto de ley relativo a la elección y vigilancia de los toros empleados en la reproducción.

"He aquí las principales disposiciones del referido proyecto:

"Artículo 1.° Ningún toro podrá ser utilizado para la reproducción, fuera de los planteles pertenecientes a su dueño, sin estar en posesión:

1.° De un certificado de salud con menos de tres meses de existencia en el que se hará constar que no sufre de ninguna enfermedad trasmisible ni de otro defecto hereditario perjudicial al mejoramiento de la especie;

2.° De un certificado de aptitud para el servicio, válido únicamente por un año;

3.° De una argolla nasal fijada en forma permanente;

4.° De una marca especial impresa al rojo en el animal.

"Art. 2.° El certificado de salud deberá ser firmado por un veterinario de la sanidad, o, en su defecto, por un veterinario titular.

"Art. 3.° Los toros reconocidos aptos para la reproducción deberán ser clasificados anualmente, según el grado de perfección de sus formas o de sus calidades zootécnicas, en toros "recomendados" y "autorizados". Y, sólo a título excepcional y transitorio será admitida para el servicio una tercera categoría de toros "tolerados".

"Art. 4.° Boletos para el servicio serán concedidos en número limitado a los toros "recomendados" y "autorizados", y serán remitidos a todo propietario cuyos rodeos de vacas o vaquillonas deberán ser servidos por toros pertenecientes a una de las dos categorías precitadas, pero únicamente dentro de los límites de aquel número previsto.

Artículo 5o.—El estímulo del Estado, de los departamentos y de las comunas, bajo cualquier forma que se concrete, deberá orientarse preferentemente hacia los toros "recomendados" y, si es preciso hacia los "autorizados; no así a los simplemente "tolerados". Esta misma regla deberá ser observada en los estímulos acordados por sociedades agrícolas o sindicatos ganaderos subvencionados por el Estado, los departamentos o las comunas.

"La clasificación de los toros o la eliminación de los exceptuados estará a cargo, en cada departamento, de una comisión zootécnica encargada de vigilar los detalles de la aplicación del régimen. Los gastos que dicha aplicación ocasionara serán sufragados por los presupuestos departamentales. Por último, a pedido de los consejos generales, las mismas disposiciones podrán ser extensivas a los reproductores machos de las especies ovina y porcina.

"El proyecto cuyo análisis acabamos de formular es indudable que será acogido favorablemente por la legislatura. Llega, como lo comprueba su prefacio de exposición de motivos, en un momento bien favorable; el régimen que se propone instituir está llamado a contribuir poderosamente a nuestra reconstrucción ganadera, es decir, a uno de los más graves problemas cuya solución se impondrá después de la guerra".

BOLETIN TELEGRAFICO DEL EXTERIOR — SERVICIO EXCLUSIVO PARA

(VIA COLÓN) — LOS ORIGINALES DE ESTOS TELEGRAMAS SON EXPUESTOS DIARIAMENTE AL PUBLICO

LA GRAN CONFLAGRACION EUROPEA

VIOLENTOS ATAQUES ALEMANES RECHAZADOS EN LA MESETA DE VAUCLERC

NUEVOS AVANCES FRANCESES AL NORTE DEL AISNE Y EN LA CHAMPAGNE

LOS BRITANICOS GANAN TERRENO AL ESTE DE FAMPOUX

SITUACION EN RUSIA -- SOBRE LA PAZ POR SEPARADO

EMBARCACIONES HUNDIDAS POR SUBMARINOS ALEMANES

LOS MOVIMIENTOS HUELGUISTAS EN ALEMANIA

INFORMACIONES OFICIALES DE LA GUERRA

COMUNICADO FRANCES

PARIS, abril 19 — El comunicado oficial de la tarde dice:

"Al Sur y Sudoeste de San Quintín hubo gran actividad en ambas artillerías y encuentros entre patrullas en los bordes del bosque alto de Coucy, donde tomamos algunos prisioneros.

"Entre el Aisne y Chemin-des-Dames continuamos progresando al Norte de Vailly y Ostel.

"Un ataque del enemigo en la región de Courtecon fué contenido por el fuego de nuestras ametralladoras. Más al Este, los alemanes emprendieron ayer por la tarde violentísimos ataques contra nuestras posiciones en la meseta de Vauclerc, pero segadas por nuestros fuegos las oleadas atacantes tuvieron que replegarse con grandes pérdidas, sin haber podido alcanzar hasta nuestras líneas.

"Durante la noche hubo vivas acciones de artillería en los sectores de Sapigneul, Le Godat y La Pompelle.

"En la Champaña continuamos nuestros éxitos en el macizo de Maronvillers, y nuestros ataques tuvieron buenos resultados en todas partes. Nos apoderamos de Le Monthaut y varias alturas más al Este, de las cuales la colina 227 se encuentra en los límites meridionales de Maronvillers.

"Durante el combate nocturno nos apoderamos de otras dos baterías alemanas.

"Identificamos en el frente, entre Soissons y Auberive, doce nuevas divisiones alemanas.

"En la región de St. Mihiel una tentativa enemiga contra la granja de Romainville fracasó bajo nuestros fuegos. El enemigo dejó en nuestro poder algunos prisioneros."

PARIS, abril 19—Se ha publicado esta noche el siguiente comunicado oficial del gobierno francés:

"Entre el Somme y el Oise la acción de la artillería fué bastante violenta.

"Al Norte del Aisne, el enemigo bajo nuestra enérgica presión, continuó retirándose en dirección a Chemin-des-Dames.

"Durante el día ocupamos a Aisy, Jouy, Laffaux, y mantuvimos estrecho contacto con el enemigo.

"También nos apoderamos del fuerte de Condé.

"En la región de la granja de Heurtebise, después de un reñido encuentro, ocupamos un punto de apoyo al Norte de esa granja y tomamos quinientos prisioneros y dos cañones de 105 milímetros.

"Al Oeste de Bermericourt, realizamos un importante avance y tomamos cincuenta prisioneros.

"En la Champagne nuestra artillería siguió tronando furiosamente contra las masas enemigas en la región de Moronvillers.

"Ensanchamos nuestras posiciones al Norte de Monthaut, rechazamos dos contraataques en esa región y en Montcornillet.

"Al Noroeste de Aubérive arrebatamos brillantemente, en un frente de dos kilómetros un sistema de trincheras fuertemente organizadas, que unían la aldea con el bosque.

"Rechazamos al enemigo hasta las orillas meridionales de Vaudesincourt. Tomamos ciento cincuenta prisioneros.

"En el Argonne, una tentativa contra nuestras trincheras en dirección a Bolante, fué rechazada fácilmente.

"La artillería desplegó por momentos intensidad en la región de Vauquois, y en la orilla izquierda del Mosa en dirección a Le Mort Homme."

COMUNICADOS INGLESES

LONDRES, abril 19 — El comunicado oficial británico publicado esta tarde dice que no hubo novedades que anunciar en el frente occidental.

LONDRES, abril 19 — Se ha publicado el siguiente comunicado oficial del gobierno británico acerca de las operaciones en el frente occidental:

"Mejoramos levemente nuestras posiciones al Sur de Mouchy-le-Preux.

"Seguimos progresando al Este de Fampoux y en las trincheras enemigas al Sudeste de Loos. Tomamos algunos prisioneros.

"Al Sur de Lens el enemigo, que avanzaba atacando con granadas de mano, fué rechazado con éxito.

"El total de los cañones tomados hasta la fecha alcanza a doscientos veintiocho."

COMUNICADOS ALEMANES

NUEVA YORK, abril 19—Se recibió hoy el siguiente comunicado oficial alemán sobre las operaciones en el frente occidental:

"Continuó anoche la batalla al Noroeste de Auberive y esta mañana aumentó su intensidad.

"Después de la llegada de refuerzos enemigos cerca de Ville-au-Bois, nuestra posición en el bosque resultó ser poco ventajosa y por eso establecimos nuestra línea en la retaguardia.

"Tuvo éxito un ataque de carácter local que los franceses llevaron cerca de Braye-en-Laonnais; pero fracasaron los ataques que emprendieron a lo largo de Chemin-des-Dames y cerca de Craonne.

"Documentos que cayeron en nuestro poder indican que los franceses no consiguieron, en los combates del lunes, sus principales objetivos, en punto alguno. Lograron sólo aproximadamente objetivos tácticos, y de ningún modo los estratégicos."

NUEVA YORK, abril 19—Anuncian de Berlín, que se publicó hoy en esa capital, el siguiente comunicado oficial:

"Al Sudeste de Arras el fuego continúa con gran vigor.

"El cañoneo se intensificó en ambos lados de Craonne.

"Fracasaron los ataques franceses en el canal entre el Aisne y el Marne.

"En la Champaña nuestros contraataques compensaron la ganancia de terreno por el enemigo al Noroeste de Auberive."

COMUNICADO RUSO

LONDRES, abril 19—Anuncian de Petrograd que se publicó hoy en esa capital el siguiente comunicado oficial:

"La actividad en todos los frentes de batalla se limitó a tiroteos de fusilería y reconocimientos."

LA GUERRA EN EL MAR

ACCION DE LOS SUBMARINOS

LONDRES, abril 19—Anuncian de Ymuiden que un pesquero condujo a ese puerto la tripulación del velero noruego "Polykarp", que fué hundido sin previo aviso el 16 del presente.

LONDRES, abril 19—Anuncian de Cristianía que fué hundido el vapor noruego "Paris", de 1.634 toneladas.

MADRID, abril 19 — El ministro de Marina, señor Miranda, declaró hoy a los periodistas que ignora todavía cuántos tripulantes perecieron ahogados en el hundimiento del vapor español "Tom".

MADRID, abril 19 — Anuncian de Cádiz que un submarino hundió cerca de Larache el vapor inglés "Patagonia".

La tripulación logró ponerse en salvo.

EL HUNDIMIENTO DE BUQUES HOSPITALES

LONDRES, abril 19— Mr. Bonar Law anunció a la Cámara de los Comunes, que en lo sucesivo, prescindiéndose de la reserva que se ha impuesto el gobierno acerca de los resultados de los ataques de submarinos, sería publicada la noticia de todos los hundimientos de buques hospitales cometidos por el enemigo.

NORUEGA Y LOS SUBMARINOS

NUEVA YORK, abril 19 — Comunican de Cristianía que acentúase en Noruega la indignación provocada por la acción de los submarinos alemanes.

Los armadores insisten en que el gobierno les permita armar sus buques, y los diarios se pronuncian ahora con más violencia que antes contra la campaña de los submarinos. Así, por ejemplo, el "Tidenstegen" se expresó en los siguientes términos:

"El furor destructor llegó a su punto culminante, porque los alemanes saben que no se exponen a ningún peligro al atacar a buques noruegos.

"¿Esperará el gobierno que los alemanes destruyan toda la flota mercante noruega antes de permitir que los buques se armen?"

TURQUIA EN LA GUERRA

DISTURBIOS EN CONSTANTINOPLA

LONDRES, abril 19 — Comunican de Amsterdam al "Daily Express" que con motivo de la llegada de heridos procedentes de Mesopotamia se produjeron graves disturbios en Constantinopla.

La muchedumbre se aglomeró frente al hospital, donde silbaron a los oficiales alemanes, rompieron los vidrios del hospital y reclamaron víveres.

Algunos heridos gritaron, en el momento de penetrar en el hospital, que Enver bajá y los alemanes traicionaron a los turcos, y la multitud repitió el grito y se preparó para atacar a los oficiales.

Frente al ministerio de Guerra, unas mujeres asaltaron y golpearon a dos oficiales.

Acentúase el odio hacia los alemanes y es probable que Enver bajá renuncie dentro de pocos días.

EN LOS BALKANES

RUMANIA

DIVERSAS

LONDRES, abril 19—Anuncian de Petrograd que, según comunicaciones recibidas de Jassy, se confirma que los alemanes incendiaron las ciudades de Braila y Focsani.

En los círculos militares se considera esta actitud como un indicio de la próxima retirada alemana en ese frente.

GRECIA

PROBABLE CRISIS MINISTERIAL

LONDRES, abril 19—Un despacho de la agencia Reuter, anuncia que el gabinete griego está a punto de dimitir.

El primer ministro, señor Lambros, declaró al rey Constantino que a consecuencia de las dificultades de la actual situación no desea continuar en el ministerio.

LONDRES, abril 19 — Telegramas recibidos de Atenas anuncian que el rey Constantino conferenció con los jefes de los diferentes partidos políticos y se cree que esta conferencia está relacionada con la inminente crisis de gabinete.

El rey conferenció ayer también largamente con el ministro británico, y fué ésta la primera conferencia habida entre el soberano y ese diplomático desde el último mes de diciembre.

LA REVOLUCION EN RUSIA

SOBRE LA PAZ CON ALEMANIA

PETROGRAD, abril 19 — La prensa rusa opina que las notas oficiosas alemanas y austro-húngaras sobre la posibilidad de tomar los objetivos de la guerra como bases para llegar a la paz, son maniobras hipócritas y traicioneras destinadas a engañar a Francia.

El diario "Retch" reitera que el gobierno provisional busca conquistas y declara que, plenamente de acuerdo con las ideas expresadas por los representantes de la "Entente", respetará las obligaciones que las alianzas imponen a Rusia y no abandonará los derechos que el país tiene.

Los diarios critican acerbamente el discurso que el socialista Lenine pronunció a su regreso del destierro, y en el que aconsejó al gobierno provisional que solicitara la paz a Alemania.

PETROGRAD, abril 19 — El ministro de Relaciones Exteriores, señor Miliukoff, en un discurso que pronunció ante los representantes de los obreros ingleses y franceses, declaró que los aliados de Rusia no tienen motivo alguno para temer que ésta abandone la alianza o debilite su resistencia al enemigo.

"Os ruego, dijo, que anunciéis a vuestros compatriotas que la Rusia libre se volvió doblemente fuerte por la democratización

"Rusia soportará los sufrimientos que la guerra entraña y continuará en una forma más intensa la cruzada emprendida para aniquilar el militarismo alemán, porque es nuestro ideal impedir toda posibilidad de guerra en el porvenir y nuestro problema actual es organizar nuestras fuerzas de defensa desorganizadas por la revolución. Haremos frente al enemigo con una fuerza redoblada y llenos de confianza en la victoria."

MENSAJE DE UN SOCIALISTA NORTEAMERICANO

WASHINGTON, abril 19—Mr. Meyer London, único diputado socialista en la Cámara de Representantes norteamericana, telegrafió a la Duma manifestándole la esperanza de que la nueva Rusia sea un gran factor para la paz universal duradera y pidiéndole que desautorice el rumor de que los socialistas favorecen la paz por separado.

INGLATERRA

INFORMES OFICIALES

LONDRES, abril 19—El ministro de Guerra ordenó que se levante un censo de los caballos, mulas, ganado vacuno, carneros y puercos, así como de las máquinas agrícolas existentes en el Reino Unido.

EN LA CAMARA DE LOS COMUNES

LONDRES, abril 19—En la sesión de la Cámara de los Comunes, Mr. Bonar Law anunció que se celebraría una sesión secreta, cuya fecha sería fijada en la semana próxima, para discutir las cuestiones relacionadas con la situación de Grecia.

El diputado Mr. Ginell preguntó si se había consultado a los Estados Unidos acerca de la cuestión griega.

Mr. Bonar Law contestó que no se había hecho, hasta ahora; pero en seguida que se completen los arreglos para las conferencias entre los aliados y los Estados Unidos, se consultaría a estos últimos sobre todos los asuntos que puedan interesarlos.

INGRESOS FISCALES

LONDRES, abril 19—Según un informe que acaba de publicarse, los ingresos del fisco en la quincena que terminó el domingo último fueron de 25 millones de libras esterlinas, contra 15.800.000 en la quincena correspondiente del año anterior.

FRANCIA

MENSAJE DE LA ACADEMIA DE MEDICINA BONAERENSE

PARIS, abril 19—La Academia de Medicina recibió un telegrama de la Academia de Medicina de Buenos Aires, saludando calurosamente a Francia, con motivo de los triunfos de los aliados.

MR. SHARP EN EL FRENTE INGLES

PARIS, abril 19—El embajador de los Estados Unidos en esta capital, Mr. Sharp, visitó el frente británico y las ruinas de Peronne.

EL CONSUMO DE LA NAFTA

PARIS, abril 19—El ministro de Abastecimientos, M. Violette, expidió un reglamento para el consumo de la nafta.

ESCASEZ DE CARBON

PARIS, abril 19—Los propietarios de lavanderías de Vireflay y Sevres se entrevistaron con el prefecto del Sena, M. Delanney, con motivo de la escasez del carbón, y le manifestaron que se verán obligados a clausurar sus establecimientos.

PARIS, abril 19—Los dueños de hoteles designaron a una delegación que conferenció con el ministro del Interior, M. Malvy, acerca de la crisis del carbón.

EXISTENCIAS DE CEREALES

PARIS, abril 19—El prefecto del departamento de Seine-et-Marne ordenó practicar el censo de las existencias de cereales en esa región.

MILITARES CONDENADOS A MUERTE

PARIS, abril 19—Fueron condenados a muerte tres militares por el delito de traición.

LLEGADA DE TROPAS PORTUGUESAS

LISBOA, abril 19—Las tropas portuguesas que partieron el 15 del presente llegaron sin novedad a Francia.

FRATERNIDAD FRANCO-PORTUGUESA

PARIS, abril 19—El comité republicano del comercio, industria y agricultura ofreció un almuerzo en honor del ministro de Hacienda de Portugal.

Entre los invitados figuraban el ministro de Portugal en esta capital, señor Chagas; MM. Steeg, Dalimier, Thierry, el senador brasileño Ireneo Machado y varias personalidades políticas.

Se pronunciaron calurosos brindis.

DONATIVO DE LOS NORTEAMERICANOS

PARIS, abril 19—En Versailles comunican que fué entregado a M. Godard, subsecretario de sanidad militar por el presidente del War Relief Clearing House norteamericano, un servicio sanitario compuesto de cuarenta ambulancias automóviles destinadas al ejército de Salónica.

Con este motivo fueron cambiadas alocuciones en las cuales se celebró la confraternidad de ambas Repúblicas.

EN LA SORBONA

PARIS, abril 19—En los salones de la Sorbona será celebrado mañana un acto patriótico patrocinado por la Liga Marítima.

Asistirán el presidente de la República, el ministro de Marina y el profesor norteamericano Mr. Baldwin.

PARIS, abril 19—En los salones de la Sorbona fué celebrado un acto en honor de "la mujer francesa durante la guerra".

Fué presidido por el académico M. Maurice Barres, quien pronunció un discurso en el cual elogió a las alsacianas y las lorenesas que supieron conservar la tradición francesa en el alma de sus hijos.

M. Barthou después de celebrar la conducta de las mujeres de Francia durante la conflagración declaró:

"Conservarán en la paz el puesto que supieron conquistar durante la guerra."

LOS SERVICIOS AUXILIARES

PARIS, abril 19—Se ha fijado la fecha del 4 de mayo para la incorporación de los movilizados de los servicios auxiliares pertenecientes a la clase de 1918.

EL PRECIO DE LA CARNE

PARIS, abril 19—A consecuencia de las medidas adoptadas por el gobierno para asegurar la economía en el consumo de la carne, se señala una baja en los precios de este artículo.

LA CARTERA DE MUNICIONES

PARIS, abril 19—El ministro de Guerra, M. Painlevé, se hizo cargo interinamente de la cartera de municiones, en vista del viaje que em-

EN EL PARLAMENTO INGLES

LA INTERVENCION DE ESTADOS UNIDOS EN LA GUERRA

DISCURSOS DE BONAR LAW Y DE Mr. ASQUITH

APROBACION DE UNA ORDEN DEL DIA -- EN LA CAMARA DE LOS LORES

LONDRES, abril 19—En la Cámara de los Comunes en la sesión celebrada ayer Mr. Bonar Law, ministro de Hacienda, después de presentar la orden del día, felicitando a los Estados Unidos por su entrada en la guerra, orden del día cuyo texto fué enviado a ese diario pronunció el siguiente discurso:

"No solamente los miembros de esta Cámara sino todos los pueblos del imperio británico y de los países aliados saludan la adhesión del nuevo aliado con la más cordial simpatía, no solamente como el más grande acontecimiento de la guerra, sino como el más grande también del epílogo de la guerra. El nuevo mundo interviene y ha entrado en la lid para enderezar la balanza en el antiguo continente.

"Los Estados Unidos poseen recursos de todas clases, recursos que a la larga son decisivos en las guerras y los poseen en más grande extensión probablemente que cualquier otro país.

"Además el alto valor de su pueblo se ha manifestado hace 60 años en una lucha que en sus líneas esenciales es análoga a la de hoy. Desde entonces el pueblo americano dió pruebas de energía y espíritu de recurso y su facilidad de adaptación a las nuevas situaciones en las artes de la paz. Esas mismas cualidades van ahora a desplegarse en pleno y con igual éxito en el arte de la guerra.

"Y a pesar del hecho de que la ruta que se abre delante de nosotros jamás ha ofrecido tan grandes dificultades, me permito expresar la creencia y la esperanza de que las cosas van a cambiar, y que la larga noche de los pesares y angustias que asuela al mundo se aproxima a su fin.

"Saludemos la adhesión de este nuevo aliado por otro motivo no menos poderoso, es decir, por la justificación moral que trae a nuestra propia conducta. Como el imperio británico, los Estados Unidos entran en guerra, no por el deseo de su parte, no a consecuencia de una falta cometida por ellos, sino porque han sido obligados.

"La más grande de las cuestiones a las cuales esta guerra traerá solución, es la de saber si las instituciones libres de las cuales dependen el bienestar de la civilización y el progreso de la humanidad pueden sobrevivir frente a las fuerzas centralizadas del despotismo militar.

"Desde este punto de vista, la participación de la gran república forma un conjunto armonioso con la revolución que hizo entrar en el círculo de las naciones libertadas al pueblo ruso, cuya valentía y energía han estado en sufrimientos tan terribles, que es con admiración profunda que hemos leído todos el discurso, que hemos plenamente aprobado, en el cual el presidente de los Estados Unidos anunció que su país participaba en la lucha. (Aplausos).

"Leía el otro día un extracto bien característico de un diario alemán, que decía que Norte América iba a la guerra por nada. Eso es exacto. Estados Unidos, como el imperio británico, puedo afirmarlo, no está animado ni por el ansia de conquistas, ni por las codicias territoriales, ni por el egoísmo. Los objetivos ideales, tan noblemente expuestos en el discurso del presidente Wilson, son también los nuestros, y el pueblo americano, como nosotros mismos hicimos la experiencia antes que él, encuentra hoy que para alcanzar esos objetivos el sólo medio es combatir." (Aplausos).

"Tengo el honor de proponeros que votéis la orden del día".

DISCURSO DE Mr. ASQUITH

Habló en favor de la orden del día y dijo: "Me pregunto, si aún a esta hora el mundo se da bien cuenta de toda la importancia de la resolución de los Estados Unidos.

"No emplearé un lenguaje ni de lisonja ni de exageración cuando diga que el acto de los Estados Unidos es uno de los más desinteresados de la historia, porque, desde hace más de un siglo el principio cardinal de la política americana era de resguardarse de ser arrastrada en los asuntos de Europa. Una guerra de esta magnitud produce, necesariamente, el desorden en las finanzas y asuntos comerciales internacionales; pero, después de todo, ella no afectaba sensiblemente la prosperidad de los negocios del pueblo americano.

"Además, los ambiciosos planes de las potencias centrales no amenazaban directamente los intereses americanos en los Estados Unidos y al extranjero, y todavía menos la libertad e independencia de los americanos en su país. ¿Qué es, entonces, lo que permitió al presidente Wilson, después de haber esperado con una paciencia de la cual Pitt decía que era la primera virtud de los hombres de Estado, llevar detrás de él a una nación unida y arojarla en medio de los azares y horrores de la más grande de las guerras de la historia?

"No es la perspectiva de una ganancia material ni la esperanza de adquisiciones territoriales, ni aun siquiera uno de esos pretendidos puntos de honor que en los tiempos antiguos impelían a las naciones como a los individuos sobre el terreno del duelo; no es nada de eso; es el impulso irresistible de la alta conciencia y de los sentimientos de la humanidad.

"Ese impulso se hacía de más en más irresistible a medida que los meses trascurrían y que se revelaba a los ojos del mundo el verdadero carácter de los objetivos y procedimientos alemanes. Es esa fuerza y ella sola que, alumbrando el juicio de la gran democracia de ultramar, la puso frente a esa verdad capital: que había llegado la hora de tomar una determinación.

"¿Qué es lo que nuestros hermanos de raza, los americanos, veían como cuestión en juego en ese conflicto sin precedente?

"Las condiciones esenciales al desarrollo honroso y libre de las naciones del universo, de la humanidad, el respeto de las leyes, la consideración para los débiles sin defensa, la caballerosidad hacia todos los seres humanos, la observación de las reglas de buena fe en todo lo que teníamos por costumbre de ver como los elementos mismos de la decencia internacional.

"Pero cada una de las naciones fueron sucesivamente tratadas con desprecio y puestas en peligro, holladas bajo los pies como si fueran supersticiones arcaicas de algún credo desaparecido.

"América ve en la cuestión en juego, tan bien definida, alguna cosa de más alto alcance que las vicisitudes de los campos de batalla, es decir, la reforma del mapa de Europa sobre la base de las nacionalidades. Todo el porvenir de los gobiernos civilizados, de las relaciones internacionales, la fortuna y las creencias de la democracia están puestos en peligro. En esas circunstancias, mantenerse apartado no solamente aparece como un error sino como un crimen.

"Mantenerse con los brazos cruzados, los oídos tapados, los ojos mirando hacia otras partes, cuando se dispone del poder para intervenir, más que un acto de un débil espectador, es hacerse cómplice de todo eso. (Aplausos).

"Jamás ninguno de nosotros ha temido que el día en que la cuestión en juego apareciera en toda su claridad la voz de América se hiciera oír con palabra insegura. Esta, en efecto, sin reserva ni vacilación, se consagra hoy, con todas sus fuerzas, toda su alma, todo su corazón, a la más grande de las causas.

"Es a esta causa que, estimulados y fortificados por su camaradería, hoy declaramos nuevamente, solemnemente, nuestra propia fidelidad y nuestra lealtad." (Aplausos).

PALABRAS DE DILLON Y DE WARDLE

El diputado Dillon, hablando en nombre de los nacionalistas irlandeses, se asoció muy cordialmente para enviar un saludo a los Estados Unidos.

"Es difícil, dijo, describir el alcance considerable de la participación de América en esta lucha. Su intervención no se parece a ninguna de la de los otros aliados, pero es para todo el mundo civilizado, un hecho de la más alta importancia el ver desplegarse el pabellón de los Estados Unidos.

"Todo descendiente de irlandés que viva en América dará al presidente Wilson su leal apoyo."

El orador dijo que creía poder profetizar que cuando los clarines americanos toquen en la batalla, los irlandeses estarán allí. (Aplausos). Y por su número sobrepasarán entre los soldados de la república la proporción de la población que pertenece a otras razas.

El diputado Wardle, hablando en nombre de los laboristas, dijo que la participación de América en la guerra pone de relieve el hecho de que los días de aislamiento han pasado, que las naciones dependen las unas de las otras cuando se trata de los intereses de la humanidad. Si la resolución de América tiene por resultado establecer alguna gran liga de las naciones, encargada de plantear al mundo en la paz, ninguno de los sacrificios hechos o por hacer será demasiado grande.

"Que la gran nación americana haya visto un verdadero peligro, eso está definitivamente comprobado por su misma resolución, y hasta algunos han podido encontrar que América había sido lenta en decidirse; pero todo el mundo tendrá siempre en la conciencia que durante toda esta guerra, América estaba con corazón y alma al lado de los aliados." (Aplausos.)

La orden del día, puesta a votación, fué aprobada por unanimidad, según se anunció anoche.

EN LA CAMARA DE LOS LORES

LONDRES, abril 19 — En la Cámara de los Lores una resolución semejante a la de los Comunes fué votada por unanimidad, después de un discurso de lord Curzon, que declaró que la entrada de Estados Unidos en la guerra no es causada por un peligro que amenaza más particularmente los derechos y libertades, o el honor de una nación cualquiera, sino para los derechos de la humanidad.

"Son las libertades del mundo entero que están amenazadas, es la suerte de la civilización que está en juego, y la participación norteamericana es un gran acontecimiento en la historia moral de la raza humana, porque ella marca el carácter de la lucha.

"Norte América no descansará antes de que la paz universal no sea construída sobre una base sólida. Es reconfortante para todos los ingleses ver a las dos colectividades del habla inglesa empeñadas en esta lucha histórica."

Lord Bryce, durante su discurso, dijo:

"Reconocemos en la acción del pueblo norteamericano su devoción por el mismo ideal, la misma lealtad a las tradiciones que datan de nuestro pasado y en su apego a ese ideal vemos el lazo más seguro que nos une como pueblo de la misma sangre."

LA OFENSIVA ANGLO-FRANCESA EN EL FRENTE OCCIDENTAL

DETALLES DE LAS OPERACIONES --- CRONICAS DE CORRESPONSALES

OPINIONES DE CRITICOS--ARTICULO DE MORATH

EL AVANCE FRANCES --- RESULTADOS OBTENIDOS

NOTA SEMIOFICIAL

PARIS, abril 19 — Se publicó hoy en esta capital el siguiente comunicado semioficial:

"A pesar del tiempo siempre execrable a consecuencia de la lluvia y el viento, la ofensiva francesa dió ayer resultados posiblemente más brillantes que en los días precedentes. En todas partes donde se emprendieron ataques el enemigo cedió bajo nuestra presión irresistible, y abandonó posiciones muy importantes para la defensa en toda la orilla septentrional del Aisne, que cayeron especialmente en poder de los franceses.

"Los combates fueron particularmente reñidos entre Soissons y Reims. Las tropas desplegaron un soberbio esfuerzo, apoderándose de todas las defensas enemigas y localidades de las alturas, y empezaron el escalamiento de la meseta al Norte de Vailly, donde ganaron varios centenares de metros.

"En el sector vecino el éxito fué igualmente completo; nuestros soldados arrojaron a los alemanes hasta Courtecon, en la segunda línea enemiga.

"En la región de Ville-au-Bois tuvo éxito la limpieza del bosque, que tiene dos kilómetros de anchura. Tomamos allí 1.300 prisioneros, lo que constituye un hecho sintomático, porque probablemente es la primera vez que un efectivo tan fuerte, provisto de considerable material de defensa, abandona la lucha arrojando su armamento.

"El ejército de la derecha conquistó casi completamente el macizo de Moronvillers.

"Poderosos contraataques alemanes resultaron infructuosos en todas partes y les costaron terribles pérdidas.

"El número de prisioneros y la cantidad de material tomado, agregándose una notable extensión de terreno que en algunos puntos excede de seis kilómetros de profundidad, constituye el balance verdadero de la victoria."

CRONICAS DE CORRESPONSALES

LONDRES, abril 19 — El corresponsal del "Daily News" en el frente británico telegrafía lo siguiente, con fecha miércoles:

"El tiempo sigue siendo abominable. La lluvia incesante lo envuelve todo en un espeso velo, y nos priva de todas las ventajas que nos daría el dominio del aire que poseemos.

"Somos dueños ahora de un terreno elevado que domina el campo de batalla, y de un dominio del aire tan completo como cuando la batalla del Somme.

"Las máquinas enemigas cruzan escasamente una docena de veces por día nuestras líneas.

"En cuanto llega alguna de ellas se apresura a volverse atrás.

"Desde el principio de la batalla de Arras nuestros aeroplanos han cruzado diariamente unas cuatrocientas veces las líneas alemanas, y no para realizar vuelos furtivos, sino en desempeño de prolongados reconocimientos que nos permiten hacer observaciones útiles y tomar millares de fotografías. Hacen incursiones a larga distancia por encima del territorio en que se hallan los alemanes.

"A los voladores, más que a nadie, debemos la extensión alcanzada por nuestra victoria, pues las informaciones de los voladores permiten destruir los cañones enemigos y demoler sus posiciones.

"En todas partes, a lo largo de las posiciones alemanas conquistadas, se ven cañones pesados destruídos por tiros directos, ametralladoras hechas pedazos. Todo esto es resultado de las observaciones aéreas.

"Ya hemos tomado al enemigo doscientos treinta cañones. Al principio de la batalla, el enemigo tenía seiscientas piezas en el frente atacado; por lo tanto le hemos destruído más de la tercera parte de su artillería. Los demás cañones estaban más alejados que las posiciones atacadas. Les fué imposible salvar muchos cañones de los que estaban emplazados en el terreno perdido, y en la mayor parte de los casos abandonó también municiones."

NUEVA YORK, abril 19 — Mr. Wood, corresponsal en el ejército francés, telegrafía lo siguiente:

"La orden en toda la línea alemana es defenderse a cualquier precio.

"Aparentemente el enemigo se propone llenar de tropas toda la primera línea, para reemplazar con ellas las fortificaciones que los cañones aliados aniquilaron.

"Se ha comprobado que el lunes los alemanes concentraron trece divisiones en la línea entre Reims y Soissons, en donde esperaban una ofensiva preparada por el violento bombardeo.

"La furia del ataque francés fué tal que los obligó a traer otras seis divisiones, para tratar de contener el avance; pero no lo consiguieron.

"Los prisioneros manifiestan que se les había ordenado que resistiesen a todo costo.

"A pesar de la acumulación de material de guerra y de hombres, se observa que no emprendieron ninguna contraofensiva general y que emplean todas sus fuerzas en mantenerse, comprendiendo la imposibilidad de intentar lo primero, con un ejército agotado, frente al fuego horroroso que acompaña la ofensiva de los franceses."

NUEVA YORK, abril 19—El corresponsal del "New York Times", en el frente inglés, comunica a su diario que los "tanques" obtuvieron grandes éxitos en el sector de Arras.

Los alemanes aseguran que destruyeron doce de esos "tanques" y que algunos otros quedaron inutilizados, pero su acción salvó las vidas de centenares, y tal vez de miles de ingleses, conquistó puntos fortificados, y causó la muerte de muchos enemigos.

Los "tanques" fueron muy eficaces en el avance.

Agrega el despacho que el corresponsal de la "Koelnische Zeitung" en el frente de Arras, Wegener, comunica a su diario que los ingleses emplearon muchos "tanques" en la región de Bulencourt, y los alemanes destruyeron nueve.

Admite que el "tanque" es una arma muy poderosa; pero como los alemanes los destruyen en gran número, desapareció la impresión de terror que causaron al principio.

Multiplícanse las informaciones sobre la destrucción de esas máquinas de guerra.

ARTICULO DE MORAHT

NUEVA YORK, abril 19—Comunican de Berlín que el mayor Moraht, en un artículo que acaba de publicar en la "Deutsche Tageszeitung", dice que si los alemanes se dieran cuenta de las grandes esperanzas que los aliados cifraban en su ofensiva, se contentarían con la victoria obtenida por la defensa en la derecha.

La actual ofensiva es igual a las anteriores. Los ingleses la prepararon desde largo tiempo, hasta que estalló con un furor nunca visto y sin consideración por las vidas y los materiales de guerra.

La ofensiva se llevó contra un pequeño frente, y el enemigo no intentó tomar la primera línea táctica por una acción combinada de infantería y artillería, sino que emprendió un enérgico bombardeo redoblado con objeto de debilitar las líneas de defensa y no atacaba sino cuando en éstas no quedaba sobreviviente alguno.

Es verdad que los ingleses infligieron grandes pérdidas a los alemanes; pero los sacrificios que hicieron no estaban en proporción con los objetivos que consiguieron.

"La disciplina y el valor de los alemanes, agrega el autor, volvieron a triunfar sobre el plan de los franceses, la obstinación de los rusos y las aptitudes deportivas de los ingleses.

"Con nuestra artillería hicimos fracasar los ataques en la región de Arras.

"Son de utilidad sólo los ataques a cortas distancias, y esos ataques, que tuvieron su origen en la guerra de trincheras, desaparecerán cuando se abandone esa guerra.

"En un frente de veinte kilómetros, los ingleses avanzaron, por término medio, cuatro kilómetros, y necesitaron seis días de grandes combates para ocupar ochenta kilómetros cuadrados, resultando que les costó cien mil hombres.

"¿Qué es lo que se proponía el enemigo? En primer lugar Douai y luego la frontera belga. ¿Creyeron acaso rechazarnos hasta el Mosa?"

Termina el mayor Moraht su artículo, con las siguientes palabras, publicadas en gruesas letras:

"Al retirarse de Polonia a los lagos masurianos, Hindenburg inició su gran contraataque que nos dió la victoria decisiva sobre los rusos."

COMENTARIOS

PARIS, abril 19 — Los diarios publican nuevas informaciones recibidas sobre la batalla librada entre Soissons y Auberive, y demuestran que la infantería francesa es superior a la alemana.

El primer ejército, que opera entre Soissons y Craonne, se estableció el último lunes en un frente que se extendía desde el Nordeste de Margival hasta el Sur de Craonne, pasando por Vregny, Chivres, Chavonne, Chivy y Ailles.

Al Norte de la línea de Chivres a Chivy, los alemanes conservaban todas las alturas, de modo que fué necesario obtener un punto de apoyo antes de que la operación fuera llevada a buen término.

Se resolvió llevar dos ataques simultáneos, uno en la izquierda contra Nanteuil-la-Fosse, y otro en la derecha contra Chivy y Braye-en-Laonnais, y ambos tuvieron pleno éxito, a pesar de la enérgica resistencia que opuso el enemigo.

Los alemanes, que tenían todas las ventajas del terreno, fueron desalojados de Nanteuil-la-Fosse y Praye; pero se mantuvieron en las posiciones intermediarias, entre ellas Vailly y la cabeza de puente del Aisne, amenazando así el flanco derecho francés.

La operación se extendió entonces a la cabeza de puente, y los franceses la tomaron.

Los franceses escalaron luego las pendientes de la meseta al Norte de Vailly, y avanzaron rápidamente hasta Rouge-Maison.

LONDRES, abril 19 — Anuncian de Amsterdam que la prensa alemana manifiesta su creciente ansiedad respecto de la posibilidad de que las tropas alemanas puedan conservar la línea "hindenburguesa".

Los diarios, en sus editoriales, se expresan con una franqueza no acostumbrada en ellos aunque en su mayoría son optimistas.

El "Volkszeitung" dice:

"En 1916 frustramos los planes de la "Entente"; estamos firmemente seguros de que ahora también los frustraremos; pero ¡cuántos esfuerzos nos costará!"

"El "Wurtemburger Tagwacht" dice: "Es innecesario ocultar la verdad: que los alemanes jamás ganarán la guerra, y que es inútil continuar engañando al pueblo."

"LA PRENSA" DE SUS CORRESPONSALES ESPECIALES Y AGENCIAS

GUERRA DE ITALIA CONTRA LOS IMPERIOS CENTRALES

ACCION DE ARTILLERIA EN EL VALLE DE LAGARINA

ENVIO DE UNA MISION ITALIANA A LOS ESTADOS UNIDOS

SITUACION EN EL FRENTE — MILITARES CONDECORADOS

INFORMES OFICIALES

ROMA, abril 19—El parte oficial del supremo comando correspondiente a las operaciones de guerra, dice así:

"En el valle de Lagarina, durante las 24 horas trascurridas nuestros cañones de grueso calibre tuvieron bajo su fuego la estación de Calliano y sus proximidades, causando varios incendios que alimentados por el viento impetuoso asumieron proporciones considerables.

"Pequeños encuentros con tropas enemigas se verificaron en el valle del Arsa, en el pequeño valle de Riofreddo (torrente Posina-Astico), en las inmediaciones del paso di Cavallo (alto But), donde hicimos algunos prisioneros.

"En el Carso, favorecidas y protegidas por la oscuridad, nuestras patrullas de exploración lograron atravesar las espesas vallas de alambrados tendidas por el enemigo al Norte de Castagnievizza.

"Al poner pie en la posición austriaca, los nuestros tomaron prisioneros a sus defensores, apoderándose de una regular cantidad de armas y municiones.

"Una de nuestras escuadrillas aéreas bombardeó los campamentos enemigos en los alrededores de Chiapovano, Dorimberga y Comeno, regresando indemnes a sus bases".

SITUACION EN EL FRENTE

ROMA, abril 19 — Los momentos son de una gran expectativa, pues el público, a través de los partes oficiales del supremo comando, deduce que ha llegado el período de una acción enérgica y profunda en las líneas de batalla.

La censura extrema su rigor y suprime a los diarios abstenerse de todos los comentarios a las informaciones que reciben. Los enviados especiales y corresponsales de guerra agregados al supremo comando, aún no fueron autorizados a seguir las operaciones.

La única información que les fué permitido trasmitir a sus diarios respectivos, es la que se refiere a una intensa acción por parte de las escuadrillas aéreas italianas, que acaban de bombardear con todo éxito tres importantes puntos en el Carso, donde el enemigo había concentrado grandes masas de infantería y material de guerra.

Añaden los corresponsales que las líneas férreas austriacas que convergen hacia las líneas italianas, están bajo la constante amenaza de las artillerías terrestre y aérea de los italianos.

Lo mismo ocurre en la zona del Trentino, donde los peninsulares acaban de arrasar la estación de Calliano, interrumpiendo el tráfico ferroviario.

Desde Calliano, el enemigo trataba de hacer llegar refuerzos de tropas y material bélico a las guarniciones de Rovereto y otras posiciones adyacentes.

MISION A ESTADOS UNIDOS

ROMA, abril 19 — Los diarios de la noche anuncian que el gobierno resolvió designar a una comisión especial, que a la mayor brevedad posible se traslade a los Estados Unidos para significar oficialmente a aquel gobierno el agrado y la satisfacción que la actitud del pueblo y del gobierno americanos produjeron en Italia.

De la comisión formarán parte altas personalidades políticas, financieras y comerciales, pues, además de la misión política, se les confiará otras misiones de carácter económico.

ROMA, abril 19 — El embajador de los Estados Unidos, Nelson Page, interrogado por un redactor del "Giornale d'Italia" acerca de la resolución del gobierno, indicada en el anterior despacho, dijo que entre todas las potencias aliadas Italia es la que, hasta ahora, tuvo menos relaciones financieras directas con los Estados Unidos, y que, por consiguiente, al felicitarse con el gobierno por la resolución adoptada, no podía menos de formular votos por el éxito moral y material de la iniciativa.

EFECTOS DE LA CARESTIA DEL PAPEL

ROMA, abril 19 — Un decreto dictado ayer y firmado por el lugarteniente duque de Génova, establece algunas disposiciones tomadas a consecuencia de la carestía de papel, y que directamente favorecen las administraciones de los diarios, revistas y periódicos que se publican en la península.

El decreto, que fué motivo de un detenido estudio en el cual intervinieron el diputado Torre, presidente de la Asociación Nacional de la Prensa, y otros caracterizados periodistas, en su artículo sexto dice así:

"A partir del primero de mayo próximo, todos los diarios se limitarán a cuatro solas páginas de texto y avisos, sin que esto importe la modificación de los formatos respectivos. Se concede a las administraciones la facultad, por el primer trimestre, de publicar algunas ediciones con seis páginas.

"Después del primero de mayo, siempre quedando sin cambios el formato, los diarios se publicarán cuatro veces por mes con dos páginas de texto y avisos.

"Los diarios que normalmente, y antes del mes de junio de 1915, se publicaban de ocho páginas, sólo podrán hacerlo así cuatro veces por mes; quedando reducidos a cuatro páginas los diarios que antes publicaban ediciones de seis.

"Las ediciones extraordinarias y boletines de última hora no podrán pasar de dos páginas."

El mismo decreto inserta otras disposiciones que reglamenta el número de las revistas y periódicos, para los cuales se reduce también el número de páginas.

LA REINA EN UNA EXPOSICION

ROMA, abril 19 — La reina Elena y el príncipe heredero, visitaron en el día de hoy la exposición organizada por la sociedad "Cultores de las bellas artes".

Por cuenta de la soberana fueron adquiridas algunas de las obras que figuran en la exposición, y acto seguido donadas para la rifa a beneficio de la Cruz Roja.

MILITARES CONDECORADOS

ROMA, abril 19—Por mérito de guerra fueron condecorados con la medalla de bronce los siguientes militares, marineros y clases de la armada:

Scolari Guido, natural de Milán, timonel; Colosio Augustom, de Génova, artillero, telemetrista costero; Castaldo Federico, de Mornese (Génova), marinero de primera clase.

LOS SOCIALISTAS OFICIALES

ROMA, abril 19—Se confirma en los círculos políticos de la capital, que el doctor Modigliani, diputado por el distrito de Budrio (Bolonia), se trasladará a Lugano, a fin de participar en las reuniones que en esa ciudad suiza celebrarán los socialistas suizos, alemanes, suecos y los internacionalistas franceses.

En esas reuniones el diputado Modigliani representará el partido socialista oficial italiano.

Se afirma al mismo tiempo que en las reuniones de Lugano se tratarán los mismos asuntos que figuran en la orden del día del congreso de Estocolmo, es decir, tratar por todos los medios de influir sobre los gobiernos de la "Entente", a fin de apresurar una paz honorable y duradera.

LOS DIPUTADOS MILITARES

ROMA, abril 19—Uor disposición del ministerio de Guerra, todos los diputados militares deberán reincorporarse a sus unidades respectivas no más tarde del 25 del presente mes, y serán licenciados cinco días antes de que se reanuden las sesiones del parlamento nacional.

LA CUESTION DE LOS CONSUMOS

ROMA, abril 19—El comité nacional de consumo, se reunió hoy en sesión plenaria, bajo la presidencia del subsecretario Cánepa.

A la reunión asistió también el comendador Bianchi, comisario general de los combustibles y los demás comisarios de trasportes y comunicaciones.

Dicen los diarios que el comité adoptó algunas medidas de carácter general y que mañana o pasado se darán a conocer al público.

ESTADOS UNIDOS Y ALEMANIA

LA PROXIMA LLEGADA DE LAS MISIONES FRANCESA E INGLESA

SITUACION Y MEDIDAS MILITARES EN NORTE AMERICA

LA ACTITUD DE CUBA Y NICARAGUA

LA SITUACION

LA MISION FRANCESA

WASHINGTON, abril 19—Anúnciase oficialmente que la misión francesa que llegará, en breve a esa capital, la formarán el ministro de Justicia, M. Viviani, el mariscal Joffre, el vicealmirante Cocheprat y el marqués de Chambrun.

Les acompañarán en calidad de agregados, M. Simon, inspector de finanzas, y M. Hovelaquet, inspector de instrucción pública, mientras el mariscal Joffre irá acompañado del coronel Redmont, comandante Requin, mayor Dreyfus y teniente Tessan.

NUEVA YORK, abril 19—El gobernador del Estado de Nueva York designó el día 26 del presente como "día de Francia" con motivo del recibimiento de la misión francesa y para conmemorar la amistad histórica entre ambas naciones.

Un comité designado por el alcalde de Nueva York colocó una corona de laurel en la estatua de Lafayette, de Bartholdi, en medio de los aplausos de la muchedumbre.

LA MISION INGLESA

NUEVA YORK, abril 19—El departamento de Estado anunció hoy que la delegación inglesa está compuesta de las siguientes personalidades:

Jefe de la delegación, sir Arthur James Balfour, ministro de Relaciones Exteriores de Gran Bretaña;

Sir James Eric Drummond, secretario privado;

Mr. C. F. Dormer, secretario privado;

Mr. Ian Z. Malcolm, miembro del parlamento;

Sir George Butler;

Contraalmirante sir Dudley De Chair;

Comisario general de la flota, Mr. Vincent Lawfort;

General G. T. Bridges;

Capitán Spencer Clay y

Lord Cunliffe, presidente del Banco de Inglaterra.

SOBRE EL SUPUESTO ATAQUE AL "SMITH"

NUEVA YORK, abril 19—La agencia Reuter publica un despacho de Amsterdam en el cual se anuncia que el gobierno alemán expidió el siguiente comunicado oficial:

"El ataque por un submarino alemán contra el destróyer norteamericano "Smith" es una frívola invención que se nos atribuye como primer acto de hostilidad. No existe ningún submarino alemán en el Atlántico occidental".

EL EMPRESTITO

WASHINGTON, abril 19—Las comisiones de la Cámara de Representantes y del Senado estudiaron las enmiendas introducidas por este último cuerpo en el proyecto de ley sobre el empréstito para conciliar las diferencias.

El ministerio de Finanzas aprobó las enmiendas del Senado.

SOBRE LA DIVISION ROOSEVELT

NUEVA YORK, abril 19—Se anuncia que de acuerdo con las ideas del secretario de la Guerra, Mr. Baker, el estado mayor general del ejército no permitirá que Mr. Roosevelt tome el mando de una división para dirigirse a combatir en Francia.

MEDIDAS MILITARES

EN FAVOR DEL ENROLAMIENTO

NUEVA YORK, abril 19—Ayer a media noche fué conmemorado el famoso episodio de la guerra de la independencia, recordado bajo el nombre del "Galope de Paul Revere", en memoria de la hazaña realizada por este norteamericano al recorrer en una noche una gran distancia a caballo, para dar la alarma a la población por la proximidad del enemigo, haciendo tocar a rebato en las iglesias.

Con ese motivo todas las iglesias tañeron sus campanas, y la sufragista Juana Moehle, vestida con el uniforme antiguo recorrió a caballo las calles de la ciudad, haciendo propaganda por el voluntariado.

Hoy, muchos aeroplanos arrojaron mensajes sobre esta ciudad y otras numerosas de los Estados Unidos, aconsejando el alistamiento.

LA ESCUADRA

WASHINGTON, abril 19—Se anuncia oficialmente que la escuadra norteamericana asumirá el servicio de patrulla en las costas de los Estados Unidos, en lugar de las naves franco-inglesas que lo hacían anteriormente.

Esta determinación se tomó después de la conferencia celebrada entre los altos funcionarios de la secretaría de marina y los almirantes inglés Browning y francés Grasset.

VARIAS

WASHINGTON, abril 19 — Un alto funcionario declaró que el presidente Wilson es partidario de la idea de recomendar al consejo de la defensa nacional que prohiba la fabricación de whisky y de cerveza mientras dure la guerra.

ROMA, abril 19 — El consejo provincial de Génova, en la sesión que celebró esta tarde, votó por aclamación una orden del día con un vibrante saludo y aplauso para el gobierno y el pueblo de los Estados Unidos.

ACTITUD DE CUBA

NUEVA YORK, abril 19—Telegrafían de La Habana que el presidente Menocal pidió a las Cámaras autorización para emitir un crédito por valor de treinta millones de pesos en bonos de Tesorería para indemnizar a los damnificados por la revolución y para costear los gastos de la cooperación militar con los Estados Unidos en la guerra.

En su mensaje, dice el presidente que la República de Cuba no ha de mostrarse aliada tibia.

Enumera un gran número de artículos sobre los cuales se establecerán impuestos, incluso sobre los sellos, para pagar los intereses de los bonos.

Aconseja que se empleen estos bonos como recurso colateral con un empréstito que se emitiría en los Estados Unidos si fuese necesario.

FELICITACION DE LOS OBREROS INGLESES

LONDRES, abril 19—En una reunión de la comisión parlamentaria de Trade Unions, fué votada una resolución para felicitar a la Federación Obrera de los Estados Unidos, por su decisión de entrar en la lucha y establecer la democracia internacional y la libertad de los pueblos.

ACTITUD DE NICARAGUA

WASHINGTON, abril 19 — El gobierno de Nicaragua notificó a los Estados Unidos que esa república aprueba la guerra con Alemania y la comunicación del ministerio de Relaciones Exteriores de Managua no menciona la neutralidad.

ACTITUD DE VENEZUELA

NUEVA YORK, abril 19 — Anuncian de Caracas que el Congreso se reunirá mañana para tratar sobre importantes asuntos especialmente concernientes a la política que Venezuela adoptará en la guerra.

---

prende a Rusia, su titular, M. Albert Thomas.

CORONEL HERIDO

PARIS, abril 19—Se anuncia que fué herido por cuatro cascos de granada el coronel Pellegrin, yerno del mariscal Joffre.

DIVERSAS

NUEVA YORK, abril 19—Mr. Percy Noel telegrafía de París:

"La falta de importación de nafta de los Estados Unidos amenaza los automóviles particulares y los de las empresas, para el servicio público. El ministro de Abastecimientos, M. Violette, declaró, sin carácter oficial, que pronto habrá que prohibirlos, a pesar de las grandes protestas.

"Sin embargo, se espera que se podrá conseguir una provisión de dos galones diarios y no se cree que mejorará la situación al respecto, a causa de las grandes requisas para el ejército y la armada.

PARIS, abril 19—Con motivo del rumor de que el gobierno alemán dió a entender que no hundiría más buques argentinos, "L'Echo de París" dice que debe recordarse lo que valen las promesas alemanas.

BELGICA

FALLECIMIENTO DE VON BISSING

LONDRES, abril 19—Un despacho de la agencia Reuter, de Amsterdam, anuncia que falleció en Bruselas el general von Bissing, gobernador general alemán de Bélgica.

LONDRES, abril 19 — Anuncian de Amsterdam que el fallecimiento del general von Bissing, gobernador de Bélgica, fué ocasionado por una inflamación pulmonar que le tuvo postrado durante varias semanas.

ALEMANIA

LOS MOVIMIENTOS HUELGUISTAS

LONDRES, abril 19 — Telegramas recibidos de La Haya, anuncian que las fábricas de municiones de Iserlohn, Crefeld y Barmen, suspendieron el trabajo a consecuencia de las huelgas.

Se declararon en huelga alrededor de setenta y cinco mil obreros en señal de protesta contra la falta de alimentos.

En Barmen, los huelguistas intentaron incendiar una fábrica y se efectuaron numerosos arrestos.

NUEVA YORK, abril 19—Comunican de Berna que, según informaciones recibidas por socialistas suizos, los huelguistas de Berlín reclaman la abrogación del decreto que reduce las raciones de pan y la confiscación de todos los productos de alimentación para que el gobierno proceda a distribuirlos equitativamente entre la población.

COPENHAGUE, abril 19—La Wesser-Zeitung", diario de Bremen, anuncia que el general Gfoener, jefe de la oficina de guerra, ordenó que en cada una de las comisiones de alimentación de las ciudades alemanas las asociaciones gremiales estén representadas por todos los miembros.

Se considera esa medida como una importante concesión hecha a los huelguistas.

LONDRES, abril 19—Según las noticias recibidas de Berna, La Haya, Copenhague y Amsterdam, toda la prensa de Berlín, al hablar de las manifestaciones recientes dicen que en ellas reinó orden aunque se rompieron ventanas, en el Unter den Linden.

Cordones de soldados y de agentes de policía protegían al palacio imperial. En sus inmediaciones se reunieron grandes muchedumbres que denunciaban con indignación a los agricultores y los mayoristas así como al gobierno haciéndolos solidariamente responsables de la carestía.

Los socialistas que se oponían a la huelga, manifestaron, sin embargo, contra la disminución de raciones que consideran intolerables.

Los obreros celebraron entrevistas con el alcalde de Berlín Vermuth y al director de aprovisionamientos Michaels quienes escucharon sus protestas. Se cree que las explicaciones dadas por estos funcionarios inducirán a los obreros a que reanuden el trabajo.

GENERALES RETIRADOS DEL SERVICIO ACTIVO

LONDRES, abril 19 — Anuncian de Amsterdam que los generales alemanes Kaempf, Telle y von Bondungin, fueron retirados del servicio activo, con pensión.

LA CLASE DE 1919

PARIS, abril 19—Informan de Zurich, que las autoridades militares alemanas ordenaron el censo de los jóvenes pertenecientes a la clase de 1919.

Los trabajos del censo se iniciarán el 20 del corriente mes.

LA FALTA DE VIVERES

NUEVA YORK, abril 19 — Un telegrama recibido de Ginebra dice que el diario "La Suisse" reproduce una declaración hecha por un diplomático neutral últimamente llegado de Berlín, quien dijo que Alemania no tendrá trigo ni patatas dentro de cuatro o seis semanas.

DIVERSAS

LONDRES, abril 19 — Anuncian de Copenhague que Alemania autorizó que una segunda delegación de quince revolucionarios, entre los cuales se encuentran Nathanson y Kropotkine, atraviesen el territorio alemán para regresar a Rusia.

LAS FINANZAS Y LA GUERRA

EL EMPRESTITO ALEMAN

LONDRES, abril 19 — Anuncian de La Haya que la prensa alemana califica de éxito el último empréstito, y un gran golpe para los Estados Unidos, pues se emitió cuando ese país se preparaba para la guerra contra Alemania.

Todos predicen que será el último.

VARIAS INFORMACIONES

EL VATICANO Y LA GUERRA

ROMA, abril 19 — Dicen los diarios adictos al Vaticano que el secretario de Estado, cardenal Gasparri se ocupa de la compilación del "Libro Amarillo", cuya próxima publicación anunció en uno de mis anteriores telegramas a ese diario.

En la tarea de coordinar los documentos que se trascribirán en el "Libro Amarillo", el cardenal Gasparri cuenta con la colaboración de monseñor Pacelli.

En su primera parte el "Libro Amarillo" detallará la obra filantrópica desplegada por el Vaticano en favor de los heridos, prisioneros y deportados.

La segunda parte está dedicada a la política pacifista seguida por el pontífice.

Se sabe que los documentos reunidos en el "Libro Amarillo" refutarán los rumores propalados acerca de una parcialidad del Vaticano hacia los imperios centrales, con el propósito de apresurar el fin de la guerra.

LOS RUMORES DE PAZ

NUEVA YORK abril 19 — Telegrafían de Amsterdam que en un artículo publicado por el "Deutsche Tageszeitung" el conde Reventlow ataca las tentativas por la paz del ministro de Relaciones austro-húngaro conde Czernim, diciendo que representarían la ruina de Alemania, y que el conde Czernim no toma en cuenta que está luchando para alcanzar la victoria.

"De acuerdo con los principios por los cuales aboga el conde Czernim quedaríamos destruídos en el interior y en el exterior.

INFORMACIONES COMERCIALES

BALANCE BANCARIO

BANCO DE INGLATERRA

LONDRES, abril 19 — El balance del Banco de Inglaterra correspondiente a la última semana comercial arroja las siguientes cifras:

El encaje de oro es de 55.065.000 libras esterlinas y tuvo en la semana un aumento de 133.700 libras esterlinas.

Las existencias de plata alcanzan a 134.750.000 libras esterlinas, y aumentaron en 510.000 libras esterlinas.

Las reservas de billetes son de libras esterlinas 32.673.000 y tuvieron un aumento de 484.000 libras esterlinas.

La circulación de billetes alcanza a 38.627.000 libras esterlinas, con disminución de 270.000 libras esterlinas.

Los depósitos del público llegaron a 51.371.000 libras esterlinas, con disminución de 732.000 libras esterlinas.

Los demás depósitos llegaron a libras esterlinas 128.892.000, con disminución de 105.000 libras esterlinas.

Los títulos del gobierno en poder del Banco alcanzan a 37.596.000 libras esterlinas, con disminución de libras esterlinas 1.648.000.

Los demás títulos en poder del establecimiento alcanzan a 123.625.000 libras esterlinas y aumentaron en libras esterlinas 316.000.

La proporción entre las reservas y las obligaciones pendientes es de 19.74 por ciento. En la anterior semana fué de 19.49 por ciento.

EL MERCADO DE CEREALES DE CHICAGO

NUEVA YORK, abril 19—Comunican de Chicago que los agentes de la "Entente" dominan los mercados del trigo y del maíz.

Vendieron últimamente cinco millones de bushels de trigo para mayo a más de dos dólares el bushel, ganando mismo tiempo compraron a 1.44 y 1.75 para julio. Hoy vendieron ocho millones a 1.96 y 2.07.

En la primera hora se hicieron operaciones para mayo al precio de 2.40.

ACCIONES DE BANCOS ARGENTINOS

LONDRES, abril 19—En el Stock Exchange las acciones de los Bancos argentinos con capitales ingleses cerraron hoy a los siguientes precios:

Banco de Londres y Río de la Plata, 33 1|8; Británico de Sud América, 16; Anglo-Sudamericano, 6 1|8; Londres y Brasil, 22.

MERCADO DE ALGODON

LIVERPOOL, abril 19 — El algodón para entregar en abril cerró a 11.67 peniques la libra; para mayo y junio, 11.57 peniques; para julio y agosto, a 11.09; para septiembre y octubre, a 10.89. Se vendieron en el día 6.000 pacas de algodón.

NUEVA YORK, abril 19—Para entregar en mayo el algodón se vendió a 19.81 centavos la libra; para julio a 19.45; para octubre, a 18.34 y para diciembre, a 18.39.

BOLSA DE PARIS

PARIS, abril 19 — La renta francesa de 3 por ciento cerró a 61.75.

El empréstito de guerra de 5 por ciento obtuvo 88.55.

La libra esterlina se cotizó a francos 27.19.50.

Las acciones del Banco Español del Río de la Plata cerraron a 293 francos.

EN EL MERCADO LONDINENSE

LONDRES, abril 19—Hubo mucha demanda en el mercado monetario y se produjo una alza en el de descuentos.

El Stock Exchange estuvo animado a consecuencia de las informaciones favorables recibidas del teatro de la guerra.

Las acciones de los ferrocarriles argentinos estuvieron oscilantes y por la mañana se notaba en ellas una tendencia a firmeza.

PRECIOS Y COTIZACIONES

TITULOS Y ACCIONES

LONDRES, abril 19—

Títulos prov. B. A. 3 1|2 o|o, 48.
Empréstito arg. 4 o|o, 68.
Id id de 4 1|2 o|o, 77.
Id id 1909, de 5 o|o, 86.
Id id 1886, 5 o|o, 93.
Obras de Salubridad, 5 o|o, 91.
F. C. Sud, ordinarias, 76 3|8.
F. C. Oeste, ordinarias, 76 3|8.
F. C. C. Argentino, ordinarias, 64 1|4.
Descuento oficial, 5 o|o.
Consolidados británicos, 55 1|2.
Compañía Forestal, 49|.

PARIS, abril 19—

Renta francesa, 61.75.
Empréstito de guerra, 5 o|o, 88.55.
Descuento oficial, 5 o|o.

BERLIN, abril 19—

Descuento oficial, 5 o|o.

CAMBIOS

PARIS, abril 19—

La libra esterlina, francos 27.19.50.

NUEVA YORK, abril 19—

La libra esterlina, dollars 4.76.87.50.
Idem por cable, id 4.76 3|4.
Idem idem a 90 días, 4.72.
Idem s|Italia, liras 6.96.
Idem por cable, id 6.95.
Cambio sobre Holanda, 40 7|8.
Idem por cable, id 41.
Idem sobre Suiza, francos 5.09 1|2.
Idem por cable, id 5.08 3|4.
Corona austriaca, cts. 29.70.
Idem escandinava, cts. 29.85.
Idem idem por cable, cts. 28.75.
Peseta española, cts. 21.65.

OTROS PRODUCTOS

LONDRES, abril 19—

Plata en barras, onza 36 3|4.
Cobre, cont. ton. lbs. est. 133.
Id a 90 días, ton. lbs. est. 132.10|.
Idem electrolítico, 145.
Estaño, cont. id id lbs. est. 218.
Idem a 90 días, id id 219.10|.
Plomo, id 30.10.
Cinc, id 55.

NUEVA YORK, abril 19—

Plata en barras, onza cents 74.
Cobre, libra id 31.
Idem idem a plazo, 28.
Estaño, libra cts. 55 1|4.
Plomo, id id 9 y 1|2.

FRANCIA

Estado de Sarah Bernhardt

PARIS, abril 19 — Persite la ligera mejoría en el estado de Sara Bernhardt.

MEXICO

En Ciudad Juárez

NUEVA YORK, abril 19 — Comunican de El Paso que las autoridades de Ciudad Juárez están construyendo trincheras y otras obras de defensa y se preparan para resistir un ataque de Villa, que se cree inminente.

ESPAÑA

CRISIS MINISTERIAL

MENSAJE DE ROMANONES AL REY

EXPLICACION DE SU ACTITUD

CONSTITUCION DEL NUEVO GABINETE

GARCIA PRIETO, JEFE DEL GOBIERNO

MADRID, abril 19—Las últimas reuniones del gabinete y las continuas conferencias políticas que se celebraban entre los miembros más conspicuos de los partidos, así como las frecuentes visitas a palacio de los jefes políticos, llamados por el rey, contribuyeron a fortalecer en la opinión pública la seguridad de que se produciría un acontecimiento político de importancia.

La reunión del consejo celebrada anoche, aún cuando todos los ministros guardaron absoluta reserva sobre la forma como se desarrollaron los debates, dejó traslucir que se habían producido serias disidencia en el seno del gabinete.

Por tales razones, no ya sólo en los círculos políticos y sociales se tenía esta mañana la seguridad de que se había planteado la crisis, sino en todas las conversaciones se hacían comentarios sobre el cambio de gobierno.

Reina bastante expectación a causa de estos acontecimientos.

MADRID, abril 19—Ayer se celebró un largo consejo de ministros, bajo la presidencia del conde de Romanones, en el que fueron tratados diferentes asuntos de gran importancia.

Fué aprobado un proyecto, por el cual se adoptan los presupuestos de los diferentes ministerios, de acuerdo con las leyes dictadas por el Congreso, y con la ley de autorizaciones, sancionada a consecuencia de no haberse aprobado los presupuestos del año en curso.

Para ello fué necesario vencer las resistencias y discrepancias que opusieron algunos miembros del gabinete.

El ministro de Hacienda, señor Alba, leyó las bases preparadas para reorganizar la Junta Nacional de Subsistencias, que se halla acéfala por renuncia de la mayoría de sus miembros.

A continuación se deliberó extensamente sobre la nota que se debe remitir a Alemania, relacionada con los hundimientos de barcos españoles, producidos con posterioridad a la última nota de protesta dirigida al gabinete de Berlín por el hundimiento del "San Fulgencio".

A este respecto se hizo un animado debate, de cuyos resultados se guardó absoluta reserva, aunque se sabe que produjo hondos disentimientos en el seno del gabinete.

MADRID, abril 19—El ex presidente del consejo, señor García Prieto, celebró anoche una detenida conferencia con el rey.

Al salir de palacio, el presidente del Senado, se mostró muy reservado.

MADRID, abril 19—Esta mañana se celebró un breve consejo de ministros en palacio, bajo la presidencia de don Alfonso.

Terminada esta reunión del gabinete, el rey llamó al presidente del Congreso, señor Villanueva, con quien conferenció extensamente.

Todos estos acontecimientos refuerzan en la opinión pública la creencia de que se ha producido la anunciada crisis.

MADRID, abril 19—El presidente del consejo, conde de Romanones, acaba de presentar al rey la renuncia colectiva del gabinete.

MADRID, abril 19—El conde de Romanones, después de salir de palacio y dejar en manos del rey la dimisión total del gabinete, declaró a los periodistas que se halla dispuesto a apoyar a cualquier otro gobierno liberal que se constituya.

MADRID, abril 19—Planteada la crisis, el rey requirió nuevamente la presencia del presidente del Senado, señor García Prieto, con quien conferenció extensamente.

Terminada la entrevista, el señor García Prieto, se expresó ante los periodistas, con gran reserva.

Manifestó que llevaba el propósito de conferenciar inmediatamente con el conde de Romanones, y que volvería a las seis de la tarde a palacio.

Se cree que el señor García Prieto se ha encargado de la constitución del nuevo gobierno, y que a la hora indicada volverá a palacio para presentar al rey la composición del gabinete.

MADRID, abril 19—A consecuencia del consejo celebrado anoche, según las declaraciones formuladas por los ministros, quedó planteada la crisis.

El monarca resolvió que continuasen al frente del gobierno los liberales, y encargó al señor García Prieto la constitución del nuevo gabinete, quien aceptó la confianza del rey.

Al efecto el señor García Prieto manifestó que esta noche presentará la lista de los nuevos ministros, quienes jurarán hoy mismo sus cargos, a fin de que no sufra interrupción la obra del gobierno.

MADRID, abril 19—Con motivo de la crisis, el conde de Romanones elevó al rey un mensaje, en el cual, después de agradecer la confianza que la corona le dispensó durante el último período del gobierno de su presidencia, hace algunas consideraciones referentes a las causas que motivaron tal acontecimiento político.

Se muestra convencido de que la defensa de los intereses españoles resulta ineficaz mediante las actuales limitaciones de la política.

Agrega que proponíase someter a las cortes esta cuestión capital de gobierno, pero que no logró para ello obtener la necesaria unanimidad en el gabinete.

Afirma a continuación que la única política internacional que favorecerá a España, en su entender, es la que emprendió en 1902, reiterada después en las declaraciones de 1913, formuladas en Cartagena, las que no se deben rectificar.

Seguidamente declara que, a pesar de los esfuerzos del gobierno, España corre un serio peligro de ver interrumpida su vida, a consecuencia de la guerra.

Más adelante manifiesta que España es la depositaria del espíritu de la gran raza que aspira a presidir una confederación moral de todas las naciones que la componen. Tal aspiración quedaría malograda, si en el actual momento, tan decisivo para la vida nacional, España apareciera divorciada espiritualmente con sus hijas.

Por último, manifiesta que, como gran parte de la opinión pública no participa de esta opinión, y siéndole imposible, de acuerdo con sus convicciones, gobernar contra el sentido público, prefiere abandonar el poder.

MADRID, abril 19—Conforme anuncié en mi telegrama anterior, el señor García Prieto sometió a la aprobación del rey, un gabinete constituído en la siguiente forma:

Presidente del consejo, señor Manuel García prieto.

Ministro de Estado, señor Juan Alvarado.

Ministro de la Gobernación, señor Julio Burell.

Ministro de Justicia, señor M. Ruiz Valarino.

Ministro de Marina, almirante Arias de Miranda.

Ministro de Guerra, general Francisco Aguilera.

Ministro de Fomento, señor Martín Rosales.

Ministro de Instrucción Pública, señor Francos Rodríguez.

Ministro de Hacienda, señor Santiago Alba.

Inmediatamente los ministros presentaron ante el rey los juramentos de sus cargos.

MADRID, abril 19—Se anuncia que el conde de Romanones, antes de plantear la crisis, celebró detenidas conferencias con los señores Dato y Villanueva, y con algunos de sus ministros.

GRAVES DESORDENES EN CASTELLON

Población amotinada

RENUNCIA DE ZORITA

MADRID, abril 19—El director general de Obras Públicas, señor Zorita, presentó ayer su dimisión por considerar que los últimos desórdenes producidos en Castellón ponen de manifiesto el fracaso de su obra.

El ministro de Fomento, señor Gasset, rechazó la dimisión presentada e hizo grandes elogios de las gestiones realizadas por el dimisionante, que significan una inmensa labor, sumamente beneficiosa para el país.

Los desórdenes producidos en Onda, provincia de Castellón, que motivaron la renuncia del señor Zorita, han revestido extremada gravedad.

Según noticias recibidas en el ministerio de la Gobernación, el vecindario, al saber que el gobierno se hallaba en la imposibilidad de enviar los vagones necesarios para el trasporte de los frutos de aquella comarca, se declaró en huelga, en medio de una general excitación de ánimos.

Varios grupos de vecinos salieron a las calles, en actitud de protesta, y asaltaron la fábrica de luz eléctrica, la que fué incendiada, a consecuencia de lo cual se derrumbó en gran parte.

Por esta causa quedaron a oscuras seis poblaciones, a las cuales daba corriente esa fábrica.

Los amotinados continuaron cometiendo actos de esta naturaleza, sin que los guardias civiles pudieran reprimirlos. Cortaron las comunicaciones telegráficas y obligaron a suspender el servicio de trenes.

Inmediatamente de conocer estos sucesos el gobernador de aquella provincia envió fuerzas de gendarmería.

ITALIA

EL SENADOR MARINUZZI

Su fallecimiento

ROMA, abril 19 — Comunican de Palermo el fallecimiento del comendador Antonio Marinuzzi, senador del reino.

Pertenecía el extinto al antiguo partido liberal, que tenía su jefe autorizado en la persona de Francisco Crispi. Desde joven se dedicó a la política militante y desempeñó en la ciudad de Palermo cargos de importancia.

Fué diputado por varias legislaturas, representando el segundo distrito de Palermo, y a la muerte de Crispi fué su sucesor en Montecitorio.

En junio del año 1911 el comendador Marinuzzi fué nombrado senador del reino.

Nuevo edificio de correos en Florencia

ROMA, abril 19 — Anuncian de Florencia que con intervención del ministro Fera y de las demás autoridades, se inauguró en la tarde de hoy el nuevo palacio de correos y telégrafos.

ROMA, abril 19—Dicen de Florencia que a la ceremonia inaugural del nuevo palacio de correos y telégrafos, además del ministro Fera, asistieron el subsecretario Rossi y los senadores y diputados de la región.

El presidente del consejo, Boselli, y el ministro Sonnino se adhirieron con expresivos mensajes dirigidos al alcalde de Florencia.

La Banca Italiana di Sconto

ROMA, abril 19—Los accionistas de la Banca Italiana di Sconto, en la asamblea general celebrada hoy, al aprobar la memoria presentada por el directorio, que fué objeto de felicitaciones, resolvieron aumentar a 115 millones de liras el capital social.

Hasta la fecha el capital del instituto de crédito mencionado era de 70 millones de liras.

Monseñor Marmaggi

ROMA, abril 19 — Anuncia el "Corriere d'Italia" que monseñor Francisco Marmaggi sustituirá a monseñor Pacelli en el cargo de secretario de los asuntos extraordinarios de la cancillería del Vaticano.

Este último partirá para Munich a mediados del próximo mes de mayo.

INGLATERRA

CARRERAS EN NEWMARKET

LONDRES, abril 19 — La reunión celebrada ayer en el hipódromo de Newmarket resultó tan interesante como la de ayer.

La principal prueba del día, premio "Babraham Plate", de ochocientas libras esterlinas, tuvo el siguiente resultado:

Primero, Race Rock, por Rabelais y Alster, de Mr Vinan.

Segundo, Parrot, por Your Majesty y Bird of Fame, de Mr. Dunkerley.

Tercero, Frustration, por St. Frusquin y Princess Mary, de Mr. Broom.

Race Rock ganó con suma facilidad, por un cuerpo; dos cuerpos del segundo al tercero.

Esa prueba fué disputada por veinticuatro caballos.

La reunión de hoy, favorecida por un tiempo hermoso, estuvo muy concurrida y las diferentes pruebas fueron disputadas por numerosos competidores.

He aquí los resultados de las dos principales pruebas del día:

Premio "Craven Stakes", de 500 libras esterlinas:

1.o Dansellon, de sir Hedworth Meux; 2.o Rhone, de sir R. Jardine; 3.o Saint Quin, de lord Rothschild.

Dansellon obtuvo una hermosa victoria por una cabeza.

Premio "April Plate", de 400 libras esterlinas:

1.o Viking, de lord Wolverton; 2.o Spearhead, de sir R. Jardine; 3.o Evin, de lord Rosebery.

Ganada por dos cuerpos; cuatro del segundo al tercero.

Un nuevo cometa

LONDRES, abril 19 — Un telegrama recibido de Melbourne anuncia que en el observatorio de esa capital fué descubierto un nuevo cometa.

HAITI

EL NUEVO GABINETE

NUEVA YORK, abril 19 — Anuncian de Haití que el nuevo gabinete quedó constituído en la forma siguiente:

Presidente del consejo y ministro de Relaciones Exteriores y Justicia, Furoy Chatelain; Agricultura, Etienne Negloire; Instrucción, Pericles Tessier; Interior y Religión, Oemin Cham; Hacienda y Comercio, Edmond Hereaui.

BRASIL

Viaje de un vapor

FLORIANOPOLIS, abril 19 — Siguió para ésa, vía Montevideo, el vapor brasileño "Mantiqueira", llevando 1.600 bolsas de farina y 59 bultos de vegetales.

Club Naval

RIO DE JANEIRO, abril 19—Será electo presidente del Club Naval el almirante Gomes Pereira.

SUD AMERICA ANTE LA GUERRA

BRASIL Y ALEMANIA -- RUMOR SOBRE EL HUNDIMIENTO DE UN BUQUE

CONTESTACION DEL PERU A LA NOTA BRASILEÑA

DECLARACION DE UN DIPLOMATICO SOBRE LA ACTITUD DE CHILE

BRASIL

EL VIAJE DEL MINISTRO ALEMAN

RIO DE JANEIRO, abril 19—Circulan rumores de que el ministro alemán, von Pauli y los cónsules alemanes irán a Chile, pasando por la frontera del Uruguay, en ferrocarril.

Otros aseguran que el ministro y sus acompañantes harán el viaje por mar hasta Buenos Aires.

Según las mismas versiones, el gobierno alemán habría manifestado que es imposible avisar a los submarinos para que no ataquen al buque brasileño que conduzca al representante alemán.

En el ministerio de Relaciones Exteriores ha sido desmentido el rumor y se ha afirmado que el vapor "Río de Janeiro" sigue a disposición del ministro alemán, para que éste viaje en él.

RIO DE JANEIRO, abril 19—Insístese en asegurar que por consejo del ministro plenipotenciario chileno, el ministro alemán, von Pauli, preferirá trasladarse a Chile.

¿TORPEDEAMIENTO DE OTRO VAPOR BRASILEÑO?

RIO DE JANEIRO, abril 19—Corren insistentes rumores de que ha sido torpedeado en el mar Mediterráneo el vapor brasileño "Belem", de propiedad del Lloyd Nacional.

No se tiene confirmación de la noticia.

LOS DESORDENES EN PORTO ALEGRE

RIO DE JANEIRO, abril 19—Comunican de Porto Alegre que ha renacido la calma en aquella ciudad.

Se dice que los asaltos no pudieron ser evitados, debido a la rapidez con que procedieron los asaltantes y su habilidad para incendiar.

Las casas comerciales funcionan regularmente.

Toda la ciudad de Porto Alegre está llena de banderas brasileñas y de los países aliados.

Los puentes del río Taquary está resguardados por fuerzas de caballería de la policía del Estado.

En todo el Estado de Río Grande se realizaron manifestaciones patrióticas.

VARIAS NOTICIAS

RIO DE JANEIRO, abril 19—Llegaron los cónsules alemanes en Río Grande y Santa Catalina, que abandonarán el país junto con el ministro alemán.

—Telegrafían de Don Pedrito, Río Grande, que pasaron por allí, a gran altura, tres aeroplanos.

—El gobernador de Santa Catalina comunicó al presidente de la República, que llegado el momento, sabrá cumplir con su deber.

—El Aero Club ofreció al presidente de la República todos los aeroplanos que posee, en el caso de que sean necesarios.

—Llegó el tender "Ceará", dique flotante para diversas naves, entre ellas los submarinos.

—Las sociedades alemanas San Leopoldo, se nacionalizaron.

—La masonería de San Pablo dió un voto de apoyo al gobierno federal.

—El ex presidente mariscal Hermes da Fonseca, envió un telegrama de felicitación al presidente de la República por la actitud que asumió en el conflicto con Alemania.

—Se asegura que con la visita hecha a San Pablo por el ministro de Francia, aumentaron las simpatías de las autoridades paulistas por la "Entente".

—El gobierno federal ordenó reforzar las guardias de los edificios militares de todo el país.

—Se prepara una manifestación en honor del ministro plenipotenciario del Uruguay.

CHILE

DECLARACION DE UN EMBAJADOR

WASHINGTON, abril 19—El embajador de Chile en esta capital, doctor Santiago Aldunate Bascuñán, dió a conocer al secretario de Estado, Mr. Lansing, la interpretación de la actitud de Chile con respecto de la guerra entre los Estados Unidos y Alemania, y el motivo porque en su declaración de neutralidad no se hayan expresado términos de simpatía hacia los Estados Unidos.

Manifestó el embajador chileno que Chile, de acuerdo con las circunstancias, llegó hasta donde podía llegar en su declaración en las actuales circunstancias, desde que no existe ningún conflicto diplomático entre esa República y Alemania.

Insistió, sin embargo, en que Chile no hará nada por oponerse a la unidad panamericana.

El encargado de negocios del Perú hizo declaraciones semejantes al secretario de Estado, con motivo de la actitud del Perú.

OPINIONES DE DOS SENADORES

SANTIAGO DE CHILE, abril 19—"La Nación" publica una entrevista con Joaquín Walker Martínez, quien justifica la actitud de la cancillería chilena en el conflicto internacional.

Cree que Chile no puede ni debe ir a la guerra antes que hechos no lo obliguen.

Manifiéstase contrario al congreso que se proyecta en Buenos Aires porque si diplomáticamente los gobiernos americanos buscan algunos resultados, deben ponerse al habla directa y reservadamente, sin repiques de campanas ni "meetings", ni agitaciones populares.

"La Unión" entrevistó al presidente del Senado, señor Charme, quien afirmó que Chile no debe romper su neutralidad sino cuando con hechos le afecte directamente, como hicieron Estados Unidos y Brasil.

URUGUAY

LOS ALEMANES EN EL BRASIL

MONTEVIDEO, abril 19 — Desde anteayer circulaba la versión de que grupos alemanes perseguidos en Río Grande se dirigían a la frontera para pasar a esta República.

Hoy "El Día" publicó telegramas de Artigas informando acerca de la sublevación de colonos alemanes de Río Grande y Santa Catalina.

Agrega que los sublevados tienen gran cantidad de armamento, parte del cual perteneció a los fanáticos de Colselheiro. Dicen también que en Quarahy y otras zonas brasileñas fronterizas se nota efervescencia, temiéndose sucesos graves.

"El Día" publica este comentario: "La situación de nuestro país, ante tales sucesos, no deja de ser delicada, dada la vecindad inmediata de zonas afectadas por la intranquilidad dominante.

"Anoche corrían rumores de todo género respecto a la actitud que incumbe a nuestro gobierno en tales circunstancias.

"Sin rendir tributo a los mariscaleos ambientes no hay duda de que debemos estar en guardia para evitar que los sucesos fronterizos puedan tomarnos de sorpresa, ya que dada la proximidad geográfica, no sería imposible una derivación eventual hacia nuestro territorio, interpuesto entre países donde se teme o se han producido acontecimientos de verdadera gravedad".

"Tribuna Popular" aconseja al gobierno que adopte medidas concordantes con la actitud de los teutones del Brasil y como esas cosas no se improvisan ni se resuelven de la noche a la mañana, agrega que sería prudente que el gobierno uruguayo procediera sin precipitaciones, dentro del límite que esos sangrientos disturbios aconsejan, para asegurar la neutralidad de nuestro país en esa agitación de carácter interno e impedir que su exaltación rebase la frontera y nos envuelva, confundiéndonos perjudicialmente en esos disturbios. Reflexione el gobierno, termina diciendo, y sin documentos que están llenos de tesis universitarias asuma la actitud precisa y clara que los acontecimientos imponen.

Esta tarde se aseguraba que el gobierno ordenaría que partieran para la frontera algunas unidades del ejército entre ellas el regimiento de artillería que tiene cuartel en La Unión.

MONTEVIDEO, abril 19 — Se confirma que están prontas para dirigirse a la frontera varias unidades militares.

Se ordenó que otras fuerzas que se hallan en los departamentos de Rivera, Tacuarembó, Treinta y Tres y Artigas se hallen listas para partir a la primera orden.

Parece indudable que los desórdenes sólo se han producido en el interior del Estado de Río Grande, no en la frontera.

Hoy hubo un activo cambio de telegramas con el ministro uruguayo en Río de Janeiro.

Se sospecha que las autoridades riograndenses ejercen la censura telegráfica, pues varios despachos dirigidos de aquí, pidiendo noticias, no tuvieron contestación.

BOLIVIA

VARIAS

NUEVA YORK, abril 19—El cónsul general de Bolivia en esta ciudad, señor Ballivian, declaró que su país está perfectamente preparado para apoyar moralmente a los Estados Unidos en la actual emergencia.

PERU

CONTESTACION AL BRASIL

LIMA, abril 19—El ministro de Relaciones Exteriores, doctor de la Riva Agüero, acusó recibo y contestó la nota del gobierno del Brasil en la cual comunicaba la ruptura de relaciones diplomáticas y comerciales con Alemania.

La nota del ministro de la Riva Agüero, dice así:

"En contestación, me es grato decir a vuestra excelencia, que esta cancillería ha tomado debida nota de la importante resolución del gobierno brasileño, que vuestra excelencia se ha servido comunicarme y habiendo ya manifestado la manera cómo aprecia la campaña submarina sin restricciones puesta en práctica por el gobierno alemán, causa de aquélla, sólo le resta reiterar al Brasil en esta emergencia, los sentimientos de la tradicional amistad del Perú y su afectuosa simpatía."

En análogos términos serán contestadas las comunicaciones de Cuba y de Bolivia.

VARIAS

PARIS, abril 19 — M. Guitry, en "Le Figaro", publica un artículo en el cual recuerda las demostraciones de simpatía a Francia de que fué testigo en su viaje por la América del Sur, y principalmente en Santiago de Chile.

PARIS, abril 19 — El Comité Republicano del Comercio y de la Industria ofreció un banquete en honor de Affonso Costa, Chagas y Machado.

Se hallaban presentes varios ministros, diputados, senadores y personalidades brasileñas y argentinas.

Se pronunciaron discursos en los cuales se celebró la cooperación de Francia, Portugal y Brasil.

PARIS, abril 19 — Los diarios siguen hablando del banquete ofrecido al capitán Peixe, del buque brasileño hundido "Paraná", y dicen que fué una fiesta que dió motivo a una brillante demostración franco-sudamericana.

"Le Journal", que organizó esa demostración, expresa su satisfacción al ver las simpatías que hacia Francia manifiestan las Repúblicas americanas, por la fuerza irresistible de las ideas difundidas por el mundo por la inmortal revolución, ideas que fueron el baluarte de Francia al defender, a la vez que la suya, la libertad de todos los pueblos.

PARIS, abril 19 — "La Rappel" publica un artículo del señor Zubiría, colombiano, quien, bajo el título "¡De pie los neutrales!", invita a los sudamericanos a luchar en favor de la civilización mientras sea tiempo.

PARIS, abril 19 — En su diario "L'Homme Enchaîné" dice hoy M. Clémenceau:

"El Congreso de Buenos Aires enseñará a los alemanes si fué menester el heroísmo y la fuerza de resistencia del soldado francés para dar al mundo el tiempo de salir de su asombroso estupor, pues todos los pueblos dignos de ese nombre, se han despertado por fin a las rudas realidades por harto tiempo mal conocidas.

"El auxilio de la América latina dará a todas las naciones civilizadas de la tierra derecho a sentarse en torno de la mesa en que ha de reunirse el congreso de la paz—¡espectáculo sin precedente!—y permitirá ajustar soberanamente las cuentas de los últimos resabios del salvajismo primitivo en interés común de toda la humanidad."

4.15 a. m.

ALREDEDOR DE LOS RUMORES DE PAZ

LA CUESTION IRLANDESA

LOS MOVIMIENTOS OBREROS EN ALEMANIA

SOBRE LA PAZ

NUEVA YORK, abril 20—Anuncian de Amsterdam que el corresponsal del "Tijd", en Viena, telegrafía lo siguiente:

"A la gran ceremonia religiosa celebrada por la paz en la iglesia de San Esteban, asistieron los emperadores y los altos funcionarios.

"El arzobispo de Viena, cardenal Piffl, ofició.

"En el momento de la elevación, el emperador Carlos leyó la siguiente oración:

"Todopoderoso. Nos prometiste que los pacientes gozarían de la paz y de la abundancia. Sabes la paciencia que tuvimos hasta que nuestros enemigos nos obligaron en defensa propia a desenvainar la espada. En medio de una guerra, a la cual nos vimos forzados, hemos reconocido las bendiciones de la paz. Te rogamos, puesto que reconocemos nuestra impotencia para restaurarla, y que confiamos en tí, aunque frecuentemente rechazamos tu gracia, que des la paz a este reino.

"El emperador y el pueblo de Austria, arrodillados ante tu santo trono te prometen erigir una iglesia a Nuestra Señora, Reina de la Paz y celebrar cada año una gran ceremonia para conmemorar el día de la paz".

A la 1.30 fué celebrada una misa de requiem en memoria de los austríacos caídos en la guerra.

"El emperador volvió a rogar: "Señor, bendecid nuestra empresa y concedednos la paz en nuestros días".

PETROGRAD, abril 20—El "Retch", de comentar los rumores sobre posibles negociaciones de paz con Rusia, dice que los imperios centrales se equivocan cuando creen que el pueblo ruso desea la paz por separado.

Compara las declaraciones hechas por varios personajes alemanes y austríacos con las proclamas que los soldados alemanes lanzaron a las trincheras rusas, invitando a la tropa a volver a sus aldeas y repartirse las tierras de los grandes propietarios, y opina que las dos maniobras ingenuas, empleadas para provocar recelos entre Rusia y sus aliados, tendrá el mismo resultado negativo.

El diario "Russkoye Volia", publica un artículo muy violento contra el socialista Lenine, a quien compara con el ex primer ministro Sturmer, pues ambos intentaron imponer a Rusia una paz vergonzosa y sin ventajas.

LA CUESTION DE IRLANDA

LONDRES, abril 20—El "Manchester Guardian" declara que es casi seguro que el primer ministro Lloyd George anunciará el jueves en la Cámara, una proposición de arreglo de la cuestión de Irlanda, bajo la base de la opción de los condados, manteniendo los opositores al Home Rule, relaciones con el parlamento de Dublín. El Home Rule sería puesto inmediatamente en vigor.

Se espera que los nacionalistas y partidarios de Mr. Carson, se opondrán, aunque es posible que no persistan en su oposición, pues es probable que Carson esté tácitamente de acuerdo con Lloyd George.

CUESTIONES OBRERAS EN ALEMANIA

LONDRES, abril 20—El "Morning Post" asegura saber de fuente autorizada, que en la conferencia celebrada por los jefes obreros con el burgomaestre de Berlín, se resolvió aumentar las raciones de pan, legumbres y de carne, lo que indica que se temía que tomara incremento la huelga.

En la manifestación realizada el último lunes en la avenida Unter den Linden, los manifestantes llegaron al puente del castillo, cerca del palacio real, gritando "¡Abajo la guerra! ¡Queremos paz!"

Según un telegrama de Rotterdam, dirigido al "Daily Telegraph", mientras la agencia Wolff anuncia que terminaron las huelgas, la "Berliner Zeitung", dice que si bien es cierto que trabajan de nuevo la mayor parte de los carpinteros y de los obreros empleados en las empresas de trasporte, continúan la huelga los de los establecimientos metalúrgicos. Estos esperan el resultado de la conferencia de sus jefes con el burgomaestre para determinar su actitud.

LONDRECS, abril 20—Los diarios alemanes, incluyendo los socialistas, confirman semi-oficialmente que terminó la huelga, después de una decisión casi unánime de los obreros metalúrgicos para reanudar el trabajo, después de haber accedido a sus principales demandas.

Entre éstas figuraban la designación de una comisión permanente para distribuir alimentos en Berlín y sus arrabales; promesa de no castigar a los huelguistas enviándolos al frente de batalla; promesa de distribuir raciones adecuadas impidiéndose que la gente rica infrinja las ordenanzas sobre el particular.

El "Vorwaerts", a pesar de las informaciones semi-oficiales de que la huelga afectó las fábricas de municiones, dice que el lunes cesó completamente el trabajo en trescientas de éstas, y que 210.000 obreros se presentaron a la unión metalúgica sin contar con los trabajadores de otros gremios.

Sin embargo, la noticia oficial decía que sólo 12.500 trabajadores se habían declarado en huelga.

CHILE

CONFRATERNIDAD CHILENO-ARGENTINA

SANTIAGO DE CHILE, abril 19—En una nota editorial "La Nación" con el título "Cordialidad chileno-argentina", se manifiesta favorable a la aplicación de todos los medios prácticos para conocerse y estimarse ambos pueblos.

Agrega después: "Un eminente financista argentino que nos visitó últimamente, ha lanzado una idea, digna de ser secundada entusiastamente por todos los que contemplan el engrandecimiento de Sud América. Se trata de estrechar las relaciones entre todas las esferas de la actividad chilena y de la actividad argentina, por medio del intercambio frecuente de delegaciones en todas esas esferas, que se conocerían y estimarían como una lógica consecuencia de estas visitas, creando así lazos muy estrechos de confraternidad y de intereses entre estas nacionalidades".

"Nuestro huésped ha tenido también esta idea.

"Instituyamos, ha dicho, en los establecimientos de educación de estos países, un premio que se denominaría "Confraternidad argentino-chilena" y que se formaría con erogaciones públicas.

"Con ese dinero se enviarían todos los años treinta de los mejores alumnos de los establecimientos chilenos a pasar un mes o más en los cursos análogos de la Argentina, y a su vez otros treinta estudiantes distinguidos vendrían a nuestro país. Así se vincularían de corazón ambas sociedades y se formarían generaciones que vivirían sin prejuicios y trabajarían al unísono por la prosperidad y engrandecimiento de sus patrias respectivas."

LA POBLACION DEL PAIS

SANTIAGO DE CHILE, abril 19—Según un cálculo aproximado de la oficina central de estadística, la población de Chile debe ser de cuatro millones de habitantes.

PERU

LLEGADA DEL TRASPORTE ARGENTINO "CHACO"

LIMA, abril 19—Hoy llegó al puerto de Callao el trasporte argentino "Chaco", procedente de Buenos Aires, con un cargamento de 5.400 toneladas de trigo para la casa Milne.

Esta noche el comandante visitará a las autoridades y al jefe del estado mayor general de marina.

REPUBLICA ORIENTAL

EN CONTRA DEL ALCOHOLISMO

MONTEVIDEO, abril 19—Se realizó una manifestación contra el alcoholismo, a la cual asistieron numerosos colegios públicos y particulares, los exploradores Vanguardias y Scouts.

Encabezaban la columna las autoridades escolares y los organizadores.

La columna hizo alto frente a los balcones del parlamento, donde hablaron varios oradores en favor del cierre de los despachos de bebidas en los días festivos.

Ferrocarril Central—El aumento de las tarifas — Homenaje al doctor Barbaroux

MONTEVIDEO, abril 19—La comisión especial convocada por el gobierno recientemente para dar su dictamen sobre las nuevas tarifas del ferrocarril Central, se expidió negativamente, es decir, en contra de las pretensiones de la empresa referida.

Se le habían propuesto a la comisión gremial mencionada dos proyectos del directorio del ferrocarril, uno de ellos pidiendo un contingente anual de aumento de recursos por valor de 450.000 libras esterlinas y otro proyecto de 260.000 libras, recomendado este último como el más asequible.

Los dos proyectos fueron desestimados por considerarlos inconciliables con la situación económica del país.

Las propuestas de nuevas tarifas seguirán ahora el trámite administrativo oficial hasta que recaiga una resolución del gobierno, a cuyo estudio se encuentran.

—El consejo directivo de la sociedad Dante Alighieri, entregó hoy al rector de la Universidad, doctor Barbaroux, el diploma que le acredita como socio honorario de aquélla, por haber decretado la fundación de una cátedra de idioma italiano en la Universidad, cuando era ministro de Instrucción Pública.

Presidió la ceremonia el ministro plenipotenciario italiano, marqués Maestri Molinari.

Fueron pronunciados varios discursos.

Nombramiento—Exploradores argentinos—Exposición ganadera—Cargos contra una compañía de vapores.

MONTEVIDEO, abril 19—Fué expedido un decreto, por el cual se nombró secretario del directorio de la administración del puerto a Alfredo Nebel Ellauri, que desempeñaba las funciones de jefe político de Río Negro.

Se dice que para este cargo será nombrado Ernesto Ugarte.

—Ayer llegaron a San José los exploradores argentinos Ramón Avila y Manuel Vera. Han recorrido a pie grandes distancias, disputando con otros el premio otorgado por la Asociación de Exploradores Argentinos.

—Con gran éxito, en presencia del ministro de Industrias se inauguró hoy la exposición ganadera del Carmen, departamento Durazno.

La Defensa Comercial llama la atención de las autoridades hacia el hecho de que la gerencia de la Compañía Hamburgo Sudamericana en Buenos Aires no acepta la carga de frutas y verduras para Montevideo en las que no tenga intervención determinada firma que parece ejerce el monopolio, con perjuicio de otros comerciantes.

Agrega que los vapores que gozan de privilegios de paquetes no pueden proceder en aquella forma.

La fiesta patria — Carreras de caballos—Función de gala—Banquete

SALTO, abril 19 — Hubo poca animación en la fiesta patria de hoy. El programa de fiestas estuvo reducido a carreras de caballos y función de gala en el teatro Larrañaga.

—Con motivo de ausentarse definitivamente de ésta el distinguido caballero Inocencio Da Costa Churruca, fué obsequiado con un banquete en el Prado Español, al cual concurrieron las autoridades representativas y elementos sociales.

El ministro de Bolivia

MONTEVIDEO, abril 19—El ministro de Bolivia, doctor Ricardo Mujía, se ausentará en la semana próxima para el Paraguay, donde es ministro plenipotenciario especial para la cuestión de límites entre el Paraguay y Bolivia.

Hoy lo obsequió con un almuerzo de despedida el doctor Alonso Criado.

DE NUESTRA TERCERA EDICION DE AYER

COMUNICADO FRANCES

PARIS, abril 19 — El comunicado oficial del gobierno francés publicado anoche, dice lo siguiente:

"Al Sur de San Quintín, los alemanes, después de un intenso bombardeo, atacaron al Este de Gauchy, nuestras posiciones.

"La primera tentativa fué contenida completamente. En la segunda, que fué más violenta, fracciones enemigas consiguieron penetrar en nuestros elementos avanzados. Contraatacamos inmediatamente y dimos muerte y tomamos prisioneros a todos los ocupantes.

"Restablecimos integralmente nuestra línea.

"Entre Soissons y Auberive, proseguimos enérgicamente nuestra acción en varios puntos, a pesar del mal tiempo persistente.

"Al Oeste del frente de ataque, nuestras operaciones alcanzaron brillante éxito. Nos apoderamos de la aldea de Ostel, rechazamos al enemigo un kilómetro hacia el Norte, y conquistamos Bray-en-Laonnois, así como todo el terreno hasta las inmediaciones de Courtecon.

"El enemigo, bajo la presión de nuestra infantería y la acción mortífera de nuestra artillería, se replegó en desorden, abandonando importante material y depósitos de víveres.

"Uno de nuestros regimientos tomó trescientos prisioneros pertenecientes a siete regimientos.

"Tomamos diez y nueve cañones, cinco de ellos cortos.

"Al Sur de Laffaux, bajo la protección de la caballería de una división, conseguimos arrollar al enemigo y apoderarnos de Natheuil-la-Fosse."

"En la margen meridional del Aisne nos apoderamos en un brillante ataque de la cabecera de puente establecida por el enemigo entre Condé y Vailly, así como de esta última localidad.

"En la selva de Valle-au-Bois, rodeamos una importante unidad alemana que arrojó las armas y tomamos 1.300 prisioneros y 180 ametralladoras.

"Por la tarde los alemanes contraatacaron violentamente con dos divisiones, nuestras posiciones entre Juvincourt y el Aisne. Nuestro fuego de atajo y de ametralladoras quebrantó el ataque del enemigo, infligiéndole bajas sangrientas, sin que llegase a nuestras líneas en ningún punto.

"Al Este de Couroy, la brigada rusa completó su éxito, apoderándose de una obra fortificada con algunos prisioneros.

"Durante estas operaciones tomamos 24 cañones pesados de campaña, tres cañones de 150 milímetros intactos con mil granadas cada uno, los que fueron vueltos contra el enemigo.

"En la Champagne redujimos varias posiciones aisladas que aún resistían y nos apoderamos de los puntos de apoyo enemigos y tomamos veinte cañones, ocho de los cuales pesados, y quinientos prisioneros.

"El total de los prisioneros no heridos desde el principio de la batalla es de más de 17.000. Hasta ahora hemos contado setenta y cinco cañones.

COMUNICADO BELGA

PARIS, abril 19 — Telegrafían del Havre que el gobierno belga publicó el siguiente comunicado oficial:

"Hubo débil actividad de artillería en varios puntos".

EN LA CAMARA DE LOS COMUNES

LONDRES, abril 19 — La Cámara de los Comunes aprobó por unanimidad de votos la siguiente orden del día, presentada por el ministro de Hacienda, Mr. Bonar Law:

"La Cámara desea expresar al gobierno y al pueblo de los Estados Unidos de América su alto aprecio por el acto, por el que el gobierno se unió a las potencias aliadas para la defensa de la libertad y de los derechos de humanidad contra la amenaza más grave habida hasta ahora".

Mr. Bonar Law pronunció, con este motivo, un extenso discurso. Hablaron también el ex primer ministro Mr. Asquith y otros miembros de la Cámara.

EL HUNDIMIENTO DE BUQUES CON SOCORROS

PARIS, abril 19—En vista del reciente hundimiento de cuatro buques que conducían socorros para Bélgica y el Norte de Francia, este gobierno resolvió dirigirse al rey Alfonso y pedirle que intervenga ante el gobierno de Berlín, para que éste declare si respetará, en adelante, los buques de esa clase o si está dispuesto a asumir la responsabilidad del entorpecimiento de la labor humanitaria de las comisiones de socorros.

ALEMANIA Y ESTADOS UNIDOS

WASHINGTON, abril 19 — La Cámara de Representantes y el Senado aprobaron un proyecto de ley que faculta a las autoridades militares a buscar reclutas entre los extranjeros residentes en los Estados Unidos.

ACTUALIDAD

Perspectivas agrícolas

Ante el informe presentado por el director de economía y estadística del Ministerio de Agricultura, cuya parte esencial hemos publicado en nuestra edición anterior, el gobierno está en el deber de encarar la cuestión agrícola sin vacilaciones, y con criterio que responda a las necesidades del país.

El dato que se registra en ese documento, de que la cosecha de 1917-1918 será escasa para reponer las existencias que han quedado agotadas y satisfacer la demanda del consumo, es de una gran importancia para nuestro país, dada su capacidad para aumentar la producción, siempre que el gobierno abandone las actitudes de espera, que provienen, en buena parte, de la falta de método con que se está procediendo.

La deficiencia que indicamos, resulta de los mismos actos gubernativos. El decreto del Poder Ejecutivo prohibiendo la exportación de trigo, fué dictado con el propósito de que la población no sufriese los inconvenientes de la escasez de un artículo de primera necesidad. La medida tenía por fundamento los informes oficiales relativos a la existencia del cereal. No obstante esta circunstancia, el ministerio dispuso, a los pocos días, que se realizase una nueva investigación sobre el mismo objeto, lo que importaba proclamar su desconfianza respecto de los informes que le habían inducido a sancionar una medida de tanta importancia como es la de prohibir la exportación.

Los procedimientos que se adoptan sin la seguridad que debe ser su característica, colocan al gobierno en la situación que lógicamente se deriva de ellos. La opinión piensa, con motivo, que si no tenía fe en los datos que había reunido, el gobierno estaba en el deber de fiscalizarlos antes de tomarlos como base de resoluciones de trascendencia, que llegaron a suscitar recelos en el extranjero; y no pudo haber abrigado esa confianza desde que ha dispuesto una nueva investigación.

La conducta del Poder Ejecutivo, que implica poner en tela de juicio sus propios actos, tiene que ser abandonada, para dar lugar a resoluciones reflexivas, fundadas en informes que resistan a toda discusión.

En la época que se inicia para la agricultura, el estudio de la finalidad y de los detalles de las medidas que se proyecten, ha de ser una de las principales bases del éxito.

Las consecuencias de la mala cosecha de maíz, merecen ser consideradas por el gobierno desde ese punto de vista. Nuestros informes nos permiten asegurar que, debido a la sequía y a la langosta, se ha perdido el maíz sembrado en cerca de dos millones de hectáreas, y que el rendimiento sólo alcanzará para cubrir las necesidades del mercado interno.

La disminución de la última cosecha en todo el mundo, la perspectiva de que la próxima será escasa para reponer las existencias que han quedado agotadas y satisfacer las necesidades del consumo, y las pérdidas sufridas por la agricultura entre nosotros, tienen que inducir al gobierno a proceder con toda decisión, para contribuir al desarrollo de la fuente de riqueza más importante de la República.

Es necesario que el Ministerio de Agricultura impulse el trabajo de distribución de semillas; es necesario que imparta instrucciones a fin de que se proceda con criterio amplio, porque el interés del país reclama que se extienda el área de cultivo, incluyendo las tierras en que se ha perdido una buena parte de la cosecha de maíz; y es necesario también, que no se reserven los datos oficiales concernientes a la situación agrícola, sino que se difundan, porque su mayor conocimiento contribuirá a que se acentúen los esfuerzos, para que la agricultura coopere en mayor escala, a resolver los problemas de orden económico que se han planteado.

Los acuerdos legislativos en la designación de funcionarios

A los efectos de asegurar la mayor idoneidad posible en el desempeño de cargos públicos importantes, rigen en la Nación y en las provincias disposiciones constitucionales y legales que imponen al Poder Ejecutivo la obligación de requerir el acuerdo del Senado o de la asamblea parlamentaria para efectuar ciertos nombramientos.

Esa restricción de las facultades propias de la autoridad administrativa, tiene en cuenta, sin duda, el daño que podría acarrear a la sociedad la designación de funcionarios que no reunan las condiciones indispensables para ejercer con acierto y probidad, la importante tarea que se les confía.

Se quiere prevenir ese peligro, haciendo que los dos altos poderes del Estado coincidan en la elección de los candidatos, lo que excluye, dentro de lo humano y en el supuesto de que un móvil superior inspire todos los criterios, las probabilidades de errar.

Mediante tal arbitrio, el Poder Ejecutivo somete su juicio a la revisión de las Cámaras, y éstas, a su vez, comparten con aquél las responsabilidades por los nombramientos que autorizan.

Los acuerdos legislativos tienen así una trascendencia manifiesta en la provisión de puestos calificados por la categoría de sus servicios, y el acto de prestarlos o negarlos no debe obedecer sino a honrados designios de buen gobierno.

Ni la pasión política, ni las simples conveniencias de partido, ni las sugestiones amistosas, ni la prevención personal pueden tener voz ni mover voluntades cuando los legisladores aquilatan las cualidades de los candidatos propuestos. Y a ese respecto, son tan censurables las obsecuencias incondicionales de los parlamentos oficialistas como los vetos sistemáticos de las mayorías opositoras.

El carácter todavía inorgánico de nuestras agrupaciones democráticas, suele desvirtuar el espíritu de las leyes que exigen el acuerdo como condición "sine qua non" para llenar en forma definitiva ciertas vacantes. La propensión a otorgarlo sin mayor examen, cualesquiera sean los reparos justificados que pudiera oponérsele, domina en las legislaturas que secundan, por razones de afinidad partidista, al Poder Ejecutivo; y, a la inversa, la negativa cerrada, que no pesa méritos ni contempla los inconvenientes de las acefalías prolongadas, es el medio de que echan mano los adversarios de los gobernantes para hostilizarlos y trabar su acción.

Ejemplos de una y otra conducta, igualmente mal avenidas con los intereses del pueblo, ofrecen a diario las situaciones provinciales. Los acuerdos solicitados por los poderes ejecutivos locales están de antemano destinados al beneplácito o al rechazo, según la composición política del cuerpo a quien van dirigidos.

Pero si consentirlos por mera complacencia anula la eficacia de la fiscalización, y da margen a que ocupen posiciones oficiales delicadas titulares incompetentes, negarlos por sistema es peor todavía, pues que perturba gravemente la marcha regular de la administración pública.

Las últimas renovaciones de gobernadores en varias provincias, han elevado a las primeras magistraturas a ciudadanos cuya filiación partidista suscita resistencias en las mayorías legislativas. Con la asunción del mando estallan los conflictos, y la manera más común y más compulsiva de extremarlos, consiste en rechazar obstinadamente los acuerdos pedidos por el Poder Ejecutivo.

Para calcular los perjuicios de actitud semejante, basta recordar que no hace mucho tiempo un Senado provincial vetó todas las candidaturas para jueces que le fueron presentadas, lo que significaba suprimir de hecho la institución de la justicia.

La formalidad del acuerdo legislativo no se ha implantado en el país, para que los partidos hagan de ella un instrumento de guerra política, sino como una garantía de acierto en la designación de funcionarios.

APUNTES PARLAMENTARIOS

SESIONES PREPARATORIAS

La secretaría de la Cámara de Senadores citó ayer a los miembros de ese cuerpo legislativo para celebrar sesión preparatoria el 25 del corriente.

En esa sesión quedarán constituídas las autoridades de la Cámara, es decir, que se designará a los vicepresidentes.

Hasta ayer se encontraban en la capital 15 senadores.

Las autoridades de la Cámara de Diputados convocarán hoy a los legisladores para celebrar sesión preparatoria el 26 del corriente.

Entre los diputados que concurren a antesalas se habla del posible resultado de la elección de la mesa directiva de ese cuerpo legislativo.

ASUNTOS INTERNACIONALES

Conferencias en la cancillería

EL CONGRESO LATINO - AMERICANO

VIGILANCIA EN LA ZONA PETROLERA

SALIDA DEL ACORAZADO "SAN MARTIN" EN PUERTO MILITAR

ACTITUD DEL PARTIDO SOCIALISTA

EL CASO DEL "MONTE PROTEGIDO"—SIN NOTICIAS IMPORTANTES.

Fué el de ayer en las esferas oficiales un día de escasas novedades por lo que atañe a la situación internacional. Respecto de ésta en general y del hundimiento del "Monte Protegido", no se recibieron en la cancillería sino telegramas de muy poca importancia, que en manera alguna modifican el estado de dichos asuntos.

La demora en contestar, del encargado de negocios en Londres, estriba en que el ministerio le ha pedido informaciones muy detalladas, sobre puntos en que se tiene especial interés, para poder determinar con exactitud las circunstancias en que se produjo el hundimiento del citado velero.

El vicecónsul de la República en Pernambuco, Barros Correia, suministró ayer por telégrafo al Ministerio de Relaciones Exteriores las siguientes informaciones sobre el "Monte Protegido":

El buque "Monte Protegido" que había zarpado de Buenos Aires el 5 de noviembre bajo el mando del capitán Waldemar Nelson con un cargamento de semilla de lino con destino a Rotterdam, arribó a Montevideo el 7 de noviembre.

Los armadores señores Pablo Arena y Eusebio Basilio Andrea, sustituyeron al capitán y asumió el mando del buque Hans Tiegen.

Zarpó de Montevideo el día 19 de noviembre y arribó a Pernambuco el día 6 de enero, debido a las protestas de los tripulantes, motivadas porque los salvavidas no se encontraban en condiciones de seguridad.

En este puerto desembarcó el tripulante Evaristo Garido, de nacionalidad española y desertaron dos tripulantes Henry Svendsen, de nacionalidad dinamarquesa y Johan Kundsen de nacionalidad noruega.

Se embarcaron en este puerto los tripulantes José Vicente de Olivera, de nacionalidad brasileña y Augusto Peter Danielsen, de nacionalidad dinamarquesa.

El capitán Hans Tiegen presentó en este viceconsulado la matrícula, el diario de navegación y el rol de tripulantes formulado en Montevideo y visado en aquel consulado argentino.

En el rol antedicho hice constar las variaciones de tripulación, despachando el buque el día 27 de enero.

Previas las reparaciones en los salvavidas y el aprovisionamiento de víveres, se hizo a la mar el día 29 de enero. Es cuanto puedo informar.

EL MINISTRO DE CHILE EN LA CASA DE GOBIERNO

El plenipotenciario de Chile conversó ayer con el Ministro de Relaciones Exteriores, por asuntos relacionados con el congreso latinoamericano.

De la cancillería el señor Figueroa Larrain pasó a la presidencia, donde se entrevistó con el primer magistrado, para expresarle un saludo especial de su gobierno.

No dijo el diplomático chileno que hubiera conversado con el primer magistrado sobre las citadas cuestiones, pero se presume que ello haya ocurrido, dada la actualidad de las mismas, y en atención a que Chile mira con simpatía el congreso a que hacemos referencia.

El representante de Chile se entrevistará algunas veces más con el Ministro de Relaciones Exteriores, para concertar algunos puntos relativos a la presente cuestión internacional.

ENTREVISTAS DIPLOMATICAS

Visitaron ayer al Ministro de Relaciones Exteriores los plenipotenciarios de México, Uruguay y Bolivia. El primero de éstos solicitó una audiencia del Presidente, que le fué concedida para hoy; el segundo conferenció con el doctor Pueyrredón por cuestiones del congreso de neutrales latino-americanos, y el de Bolivia fué a requerir informaciones sobre la contestación del gobierno argentino al de Bolivia, con motivo de la nota en que este último comunicaba la declaración de guerra a Alemania.

A Bolivia y a Cuba el canciller contestará hoy.

También concurrió al Ministerio de Relaciones Exteriores el ministro de Alemania, para conversar con el subsecretario sobre las cuestiones que se refieren a las precauciones tomadas por el gobierno con respecto a los buques alemanes internados en puertos argentinos.

En la Presidencia de la República se reunieron ayer los ministros para conversar sobre los asuntos de esta crónica. A esta reunión, en la que nada se resolvió, no se le dió el carácter de acuerdo.

LOS BUQUES ALEMANES Y AUSTRIACOS

En el ministerio de Marina se confirmaron ayer todos los datos que dimos en nuestra edición anterior, respecto a la inutilización de los buques alemanes y austríacos refugiados y a la forma cómo el gobierno encara este asunto. En vista de lo sucedido, parece que ya no se piensa reunir en un punto solo de nuestro estuario a todos esos buques, por que habiendo sido inutilizadas sus máquinas, habría—se dice—que proceder a su remolque para moverlos de sus actuales fondeaderos, lo que resultaría lento y caro.

VIGILANCIA EN LA ZONA PETROLERA

El Ministro de Marina, después de consultar el punto con el Presidente de la República, resolvió ayer el envío de un buque de guerra a Comodoro Rivadavia, con la misión de vigilar la zona petrolera de ese punto. En consecuencia, se ordenó a la jefatura de Puerto Militar que alistara al crucero acorazado "San Martín", cuyo buque, conjuntamente con su similar el "General Belgrano", como lo informamos ayer, se hallaban ya preparados para hacerse a la mar.

El "San Martín" lleva su provisión completa de municiones y alrededor de 400 hombres de tripulación, y quedará de estación en Comodoro Rivadavia hasta nueva orden.

EN PUERTO MILITAR — ALISTAMIENTO DE ACORAZADOS

Nuestro corresponsal en Bahía Blanca nos envía los siguientes datos referentes a la vigilancia que se ejerce en Puerto Militar:

Bahía Blanca, abril 19—La autoridad militar ejerce una rigurosa vigilancia en el arsenal de Puerto Militar, habiendo prohibido el acceso a dicha zona de toda aquella persona que no pertenezca a la armada, lo que hace casi imposible poder adquirir informaciones rigurosamente exactas de cuanto allí ocurre.

Sin embargo, puedo garantizar que en la zona militar ya no queda ninguna persona perteneciente a los países centrales, pues hasta fueron dado de baja oficiales alemanes nacionalizados que llevaban cerca de 20 años de servicio en la escuadra argentina.

Además, como ya lo informé, el personal de las antedichas nacionalidades que trabajaba en el dique de carena construído por la empresa alemana, fué obligado a retirarse fuera de la zona militar y se le impide penetrar en ella.

—Las autoridades del arsenal se están haciendo cargo del dique de carena.

—Los acorazados "San Martín" y "Belgrano" están tomando víveres y cargando municiones, a fin de estar listos para hacerse a la mar con órdenes reservadas.

El primero parece que va a Comodoro Rivadavia, con misión de vigilancia en la zona petrolera.

PARTIDO SOCIALISTA—EL CONGRESO EXTRAORDINARIO

Se reunió anoche el comité ejecutivo del partido, estando presentes sus miembros N. Repetto, A. de Tomaso, M. Bravo, A. Muzio, A. Bunge, E. Jiménez, A. Comolli, J. Ferlini, J. Penelón, F. di Tella; los diputados E. Dickmann, A. M. Jiménez, F. Cúneo, A. Zaccagnini y senador E. del Valle Iberlucea.

Se trató el proyecto de resolución que el comité ejecutivo someterá al próximo congreso socialista extraordinario, a realizarse el 28 y 29 de este mes en esta ciudad, fijando la conducta que debe seguir el partido ante la situación internacional.

Después de una larga y animada discusión se aprobó con algunas modificaciones el proyecto presentado por el diputado de Tomaso.

Los miembros Penelón, Ferlini y Muzio sostuvieron un proyecto en sentido francamente neutralista. El diputado Bunge se abstuvo por no estar de acuerdo con ninguna de las dos proposiciones.

Votaron por el proyecto de resolución los miembros de Tomaso, Comolli, di Tella, Jiménez E., Bravo y Repetto. Los miembros del grupo parlamentario que estaban presentes tenían solamente voz pero apoyaron decididamente esa proposición.

Se resolvió también que el doctor de Tomaso, en nombre del comité ejecutivo sea el relator ante el Congreso del citado proyecto, el cual dice así:

El III congreso extraordinario nacional del partido Socialista, ante el giro que ha tomado la situación internacional, con la ciega y destructora guerra submarina, que se hace violando en forma odiosa las reglas establecidas por el derecho internacional para beligerantes y neutrales, y atentando contra la existencia material de los países y considerando:

Que el ataque a cualquier buque mercante, sin más limitación que la que quiera ponerle la voluntad arbitraria del beligerante que lo lleva a cabo, importa hacer la guerra de hecho contra todos los neutrales;

Que esa nueva forma de guerra implica la supresión total de la libertad de comercio y de la libertad de los mares, indispensable a la civilización;

Que el partido Socialista ha sostenido en el parlamento nacional la necesidad de que esas libertades sirvan como bases de una paz firme y duradera;

Que la República Argentina es un país que produce para el mundo y recibe de él los instrumentos de trabajo, el combustible, el vestido, materiales para sus industrias y parte de su alimento, y que la destrucción de ese comercio internacional, como resultado de la guerra submarina, que se hace hundiendo todo buque mercante que surque los mares en la ruta a Europa, significaría la paralización de su vida económica, con las obligadas consecuencia para la clase trabajadora;

Que una actitud de acatamiento servil o de impasibilidad ante esa manera de hollar las reglas internacionales conocidas y hacer sentir los males directos de la guerra, en la forma de destrucción de vidas y cosas, a los países neutrales, sería incompatible con la obligación perentoria de defender los derechos elementales de los pueblos, resuelve:

Manifestar que aceptará en principio cualquier medida de orden diplomático, portuario o de empleo de la armada que los poderes públicos decreten o aprueben por sus órganos pertinentes y que puedan servir para garantizar la efectividad de nuestro comercio exterior en forma de convenciones, vigilancia o protección.

En caso de que, por la continuación

de la guerra submarina, la necesidad de defender más ampliamente nuestro comercio, o como consecuencia de las medidas de protección puestas en vigor, los poderes públicos adoptaran actitudes que tuvieran un significado más grave dentro del derecho internacional, el congreso deposita su confianza en el grupo parlamentario nacional y el comité ejecutivo para que las apoye si las considera obligadas, ajustándose, para resolver su conducta, a las siguientes normas: que toda iniciativa capaz de modificar la situación internacional sea tratada por el congreso de la nación; que el gobierno, en el desarrollo de su acción, haya respetado las reglas del derecho internacional y encuadrado sus procederes en ellas; que no se impongan al pueblo sacrificios estériles de ninguna naturaleza, como ser movilizaciones terrestres con pretextos alarmistas, que no tengan como fin la defensa de nuestro comercio exterior, nuestros derechos de neutrales injustamente atacados y nuestra situación de nación autónoma.

DEL INTERIOR

(De nuestros corresponsales, por telégrafo)

Córdoba, abril 19 — El diario "Los Principios" de esta ciudad reproduce íntegro el artículo de LA PRENSA escrito sobre el caso del "Monte Protegido".

"Los Principios" califica de notable a ese artículo por el caudal de doctrina que sustenta como por el elegante aticismo con que está redactado.

Dice que el propósito de acumular todo antecedente capaz de formar el criterio público al respecto le induce a publicar en primera línea esa bella página de derecho, quizá una de las mejores que se escribirán en ocasión del conflicto actual.

San Jenaro, abril 19 — Con mucho interés se leen las informaciones que da LA PRENSA sobre los asuntos internacionales.

Un grupo de jóvenes piensa realizar una manifestación de simpatía a los aliados y de protesta por el hundimiento del "Monte Protegido".

Santa Fe, abril 19—La sociedad Cosmopolita resolvió no ceder el salón social, que había sido solicitado por Julio Zenmann, para dar conferencias sobre la cuestión internacional.

Santiago del Estero, abril 19—El diario local "El Liberal" trascribe gran parte del artículo de LA PRENSA, titulado "El caso del "Monte Protegido".

FINANZAS NACIONALES

Renovaciones y nuevos empréstitos

El Ministro de Hacienda nos manifestó ayer que había quedado finiquitada la operación de renovación del préstamo bancario interno por valor de pesos 88.000.000, en letras de tesorería y a 180 días de plazo. El tipo de interés de esta operación oscila entre 5 3|4 y 6 por ciento de interés anual; una gran parte de los préstamos parciales que comprende esta operación, se han renovado al mismo tipo de interés, y el resto a 6 por ciento.

También nos manifestó el doctor Salaberry que, para cubrir déficit de presupuestos, el gobierno había obtenido créditos de otros Bancos por valor de pesos 47.000.000, parte de cuya cifra había sido ya realizada y el resto se cubrirá cuando lo exijan las circunstancias. Esta operación también se ha realizado a tipos de interés de 5 3|4 y 6 por ciento anual.

CONFERENCIA COMERCIAL EN LA BOLSA

El nuevo salón de sesiones

La Cámara de la Bolsa de Comercio ha accedido al pedido formulado por el señor Ernesto Frías, para dar una conferencia, el viernes próximo, a las 5 de la tarde, en el salón que para esos actos tiene en su nuevo edificio la citada institución.

El señor Frías disertará sobre el comercio de nuestro país y las correlaciones de las repúblicas sudamericanas entre sí, con motivo de la guerra.

Tenderá a demostrar en la conferencia todo lo que estos países pueden hacer para suplir, en parte, mucho de lo que se recibe del extranjero, así como la necesidad de propender a la reciprocidad productora y manufacturera, en cuyo desenvolvimiento corresponde un papel importante a la Argentina.

Dará a conocer sus vistas sobre la mejor manera de aprovechar la situación actual, ampliando las fuerzas productivas e industriales.

—

Fué inaugurado el nuevo salón de sesiones de la Cámara de la Bolsa de Comercio, con la sesión de ayer, a la cual concurrieron los veinte miembros que forman esa entidad.

PUERTO DE LA CAPITAL

ESTADO DE LA HUELGA

Los trabajos que se realizan por intermedio del señor Carlos Lavarello para llegar a un arreglo en el conflicto del puerto, están próximos a terminar en forma satisfactoria.

El centro de cabotaje autorizó ayer a dicho señor a firmar un convenio "ad referendum" con los huelguistas, convenio que será después sometido a la aprobación de los armadores, socios del centro.

En la reunión que celebró por la tarde el señor Lavarello con los representantes de la Federación Obrera Marítima, y de las otras sociedades obreras en el departamento de policía, quedó arreglado todo lo que se refiere al personal de marineros y fogoneros, quedando pendiente para hoy lo concerniente a maquinistas, mozos y mayordomos.

—

La Federación Obrera Marítima, por su parte, ha creído conveniente no hacer público el estado de las gestiones de arreglo iniciado, hasta tanto no sean éstas sometidas a la asamblea. Para esta noche a las 8 han sido citados los huelguistas en el local de la calle Olavarría, donde se les dará cuenta de las diligencias efectuadas por su delegación.

—

La comisión directiva de la sociedad de comisarios marítimos y fluviales, ha invitado a sus asociados a la asamblea general que se efectuará esta tarde, a las 3, en su local calle Necochea 863.

Entre otros asuntos, la comisión de propaganda dará cuenta de su cometido y suministrará la nómina de todos los comisarios que han rechazado las invitaciones de la sociedad y la de los que han permanecido a bordo en calidad de serenos.

—

La sociedad Unión de Cocineros, Mozos y Anexos, de a bordo, realizará una asamblea general, esta noche, a las 8.30, en el local, calle Ministro Brin 1263.

Se tratarán asuntos relacionados con las gestiones que se hacen por resolver el conflicto.

INFORMACIONES DE LA POLICIA

Un grupo numeroso de marineros y fogoneros huelguistas, entre los que se hallaba Florentino Balmaceda, que se encuentra detenido en la comisaría 14a., armados de bastones y garrotes llegaron hasta las oficinas de la Sociedad La Patronal, Paseo Colón número 1138, y atacaron a José Martínez, ocasionándole contusiones leves en el rostro. Con la intervención de varios agentes de policía se logró dispersar a los atacantes, quienes en la fuga abandonaron algunos bastones, de los cuales se incautó la autoridad.

—Ayer de tarde, otro grupo como de doscientos marineros y fogoneros huelguistas, armados de palos acudieron a la sociedad La Patronal y pretendieron asaltar el local con el propósito de dispersar una cantidad de marineros y fogoneros que se hallan allí, a la espera de turno para ser embarcados.

Como los atacantes se disponían a penetrar en el local, acudieron varios agentes de la comisaría 14a. y de la guardia de seguridad de caballería, los cuales después de muchos esfuerzos, consiguieron dispersar a aquéllos y evitar que realizaran su propósito.

Fueron detenidos varios huelguistas, a quienes se les secuestró palos y armas.

—Ayer, frente al vapor "Amiral", amarrado en el dique 3, José Bueno fué herido en la nariz con arma cortante por un individuo que no ha sido detenido aún.

Se supone que el agresor sea un marinero huelguista.

—En la comisaría 14a. se encuentran detenidos Domingo Ibáñez, Lucas B. Díaz y Antonio Biudi, huelguistas marítimos, los cuales en el interior de la oficina que la empresa Mihanovich tiene instalada en el Paseo Colón 1138, armados de bastones atacaron a un individuo que desapareció en seguida, ignorándose si resultó herido.

POLITICA ESPAÑOLA

CRISIS MINISTERIAL

La crisis ministerial española, en gestación desde hace mucho tiempo, fué planteada ayer ante el monarca. El gabinete Romanones ha venido luchando contra situaciones difíciles de política interna, contra agitaciones obreras graves, contra conflictos escabrosos de política internacional y contra momentos angustiosos de la vida nacional por los trastornos causados a la economía por la guerra universal. Y es justo confesar que en esta lucha, el primer ministro ha logrado allanar divergencias, resolver problemas, como el de las subsistencias—hasta la posible medida en que pueden resolverse hoy en todo el mundo—aunar voluntades para la obra común y evitar golpes tan rudos para el país como la fracasada huelga general que se anunciaba últimamente.

Doctor Manuel García Prieto

Pero todos estos buenos éxitos de la política del conde de Romanones no podían impedir que en el seno de la agrupación, y aun dentro del gabinete, determinados problemas planteasen disidencias que ya en varias ocasiones indicaron la necesidad de una crisis para darles término. En estas mismas columnas comentamos no hace mucho tiempo una situación como la que indicamos, y hace poco surgieron nuevas complicaciones que no han podido ser vencidas; la solución fué aplazada en vista de las circunstancias de orden internacional por que atraviesa España.

Coincide con la abundante entrada de oro en España, a cuenta de exportaciones a precios máximos de minerales y artículos manufacturados—tejidos, hierro, cobre y plomo, especialmente—un malestar creciente en las masas proletarias, debido a que esta prosperidad, concentrada en pocas manos, ha influído muy poco en la elevación de los jornales, mientras que, por otra parte, la carestía de la vida asume proporciones verdaderamente extraordinarias.

Las guerras, en sus efectos económicos, son siempre iguales: hacen más ricos a los ricos y más pobres a los pobres, produciendo con ello las consiguientes perturbaciones.

En la última semana se plantearon nuevas cuestiones más relacionadas con la guerra europea, que han provocado en la península polémicas y comentarios variadísimos y han dado motivo para que gran número de personalidades políticas expusiesen sus opiniones respecto al papel de España en el actual conflicto bélico. No puede dudarse de que este asunto es una de las piedras de toque de la actual crisis. Cierto que en los momentos actuales un cambio ministerial en cualquier pueblo neutral europeo tiene que estar más o menos vinculado a la situación internacional; pero en el caso presente—teniendo en cuenta las relaciones de España con los beligerantes—aquella vinculación debe ser más íntima.

Otra de las causas de la crisis es la falta de unidad en la mayoría parlamentaria liberal. Nuestro corresponsal "Azorín" ha contado cómo van naciendo en el Congreso español grupos parlamentarios que en materias económicas discurren por su propia cuenta, perdiendo aquella docilidad con que antes obedecían a las decisiones de los gobiernos.

¿Cuál podía ser la solución de la crisis? Los partidos políticos españoles ofrecen una desorganización tal, que el monarca ha de luchar con dificultades para otorgar su confianza a cualesquiera de las agrupaciones. Dentro de éstas, la única habilitada para continuar al frente de los negocios públicos, es la liberal.

El partido conservador, con Dato a la cabeza, no está en condiciones de hacerse cargo del poder. Tiene en contra los elementos conservadores que siguieron a Maura, y tendría además que modificar toda la constitución de los organismos administrativos, comenzando por las Cámaras, a menos que el conde de Romanones le prestase su apoyo. Maura no puede constituir un gabinete, ni lo aceptaría en las condiciones actuales del país. Un gobierno de transición sería anómalo, pues éste es recurso solamente aceptable para que fuera del gobierno arreglen sus divergencias algunas agrupaciones de un partido, antes de ser llamado por el rey.

No quedaba, pues, al rey más solución que el gabinete liberal, con otro jefe y con otra constitución del ministerio.

Y así lo ha resuelto el monarca de acuerdo con el resultado de las consultas hechas a los prohombres de los partidos al encargar al señor García Prieto la formación del nuevo ministerio.

Poco después de la seis de la tarde, según lo registramos en nuestro servicio telegráfico, el nuevo jefe de gobierno presentó al rey la nómina de los ministros, y anoche éstos juraron sus cargos.

Como puede verse, en el nuevo gabinete continúan en sus carteras algunos de los anteriores ministros, y entran a formar parte elementos de tendencias liberales, con marcadas afinidades políticas con el señor García Prieto. Puede notarse también que han sido ratificados en sus carteras dos de los ministros que han tenido actuación más difícil en los últimos tiempos.

El nuevo presidente del consejo, señor Manuel García Prieto, nació en Astorga (León) en 1860. Dedicóse al estudio de derecho, doctorándose en en la Universidad de Madrid del año 1881, o ingresando en el bufete de Montero Ríos.

Contrajo enlace poco tiempo después con María Victoria Montero y Villegas, hija de dicho jurisconsulto.

Debido a su capacidad y al apoyo de su padre político, fué elegido por primera vez diputado en 1888, repartiendo desde entonces sus actividades entre el ejercicio de la profesión y la política.

Ocupó los cargos de secretario del Congreso, presidente del tribunal contencioso-administrativo, fiscal del tribunal de cuentas y subsecretario del antiguo ministerio de Ultramar.

En 1905 fué nombrado ministro de la Gobernación, siendo presidente del consejo Montero Ríos; en julio de 1906 y con López Domínguez se hizo cargo de la cartera de Gracia y Justicia, actuando como notario mayor del reino en la boda de Alfonso XIII, quien le profesa especial afecto; y más tarde, elevado al poder Canalejas, llevó a García Prieto al ministerio de Estado, en cuyo departamento puso de manifiesto sus grandes dotes de estadista y hábil diplomático, habiendo resuelto con gran acierto los conflictos de carácter internacional planteados en aquellos momentos.

Concluyó y firmó el tratado con el sultán de Marruecos, y el franco-español sobre demarcación de territorios españoles en el Norte de Africa y defensa de los mismos.

A la muerte de Canalejas se hizo cargo, con carácter accidental y durante breve tiempo, de la presidencia del consejo. Después sobrevino la división del partido liberal y la lucha entre romanonistas y garciprietistas, permaneciendo García Prieto alejado de la política activa. Posteriormente, y cediendo a los reiterados ofrecimientos de concordia hechos por Romanones, se prestó a una unión entre ambas fracciones, ocupando entonces la presidencia del Congreso.

En la actualidad ocupaba la presidencia de la Cámara de Senadores, y su figura era la indicada para suceder al conde de Romanones.

INGENIERO MARIO KREMESEK

Ayer se dispuso por el Ministerio de Marina dejar cesante al ingeniero mecánico don Mario E. I. Kremesek, quien ocupaba el cargo de director del taller del arsenal naval en Río Santiago. El señor Kremesek es un ciudadano argentino por naturalización y tiene un título técnico revalidado en la Facultad de Buenos Aires. Ingresó en la armada nacional el 1.° de abril de 1910 con el cargo de director del taller del arsenal de Puerto Militar. Allá puso de relieve sus altas cualidades técnicas y morales, mereciendo el mejor concepto y la estimación de sus jefes navales. Cinco años después de continuados servicios, pasó con el mismo cargo al arsenal en Río Santiago, puesto creado por el ministro Sáenz Valiente por creerlo indispensable y más necesario allí que en Puerto Militar; pero mientras se hacía la trasferencia en el presupuesto, fué abonado por la planilla antigua. Ahora se le deja cesante por no constar el cargo en el presupuesto con la vieja leyenda, aun cuando existe la partida 85, inciso 3, con 800 pesos mensuales, que es la correspondiente al cargo y a la trasferencia de Puerto Militar a Río Santiago. Esta circunstancia que quita toda justificación a la cesantía, le da a ésta un carácter que no puede ser simpático a los que desean ver primar siempre, el merecimiento y la justicia sobre cualquier otro motivo que una momentánea perturbación espiritual pudiera creer habilitante para separar de un cargo público a un caballero que fué un servidor del país, inteligente y leal. Durante los siete años de servicio interrumpido hoy inopinadamente, el ingeniero Kremesek mereció de sus superiores el concepto de idoneidad y diligencia que en cualquier parte se premia con algo más que con una resolución de cesantía y la pérdida de descuentos de sueldos que lleva aparejada.

INSTITUTO BIOLOGICO AGROPECUARIO

SU CONSTITUCION

Bajo la presidencia del doctor Joaquín S. de Anchorena, quedó, ayer constituído el comité ejecutivo que tendrá a su cargo todo lo concerniente al Instituto Biológico Agropecuario de reciente creación. El comité ha quedado formado, así:

Presidente, doctor Joaquín S. de Anchorena; vicepresidente, doctor José A. Frías; tesorero, Miles A. Pasman; secretario, Samuel J. Milberg; vocales, doctor Alfredo Mihura, Nicolás Martelli, doctor Abel Ayerza, Andrés Mellado, D. E. Rubbens, Guillermo A. Seré e Hipólito Curet.

La idea que se lleva a la práctica, ha tenido la mejor acogida dentro del gremio de agricultores y ganaderos.

El doctor Celedonio Pereda, ha puesto a disposición del comité, la suma de diez mil pesos moneda nacional para contribuir a la instalación del laboratorio, ofreciendo además, para hacer frente a las erogaciones que demanden sus sostenimiento, contribuir anualmente con la suma de mil doscientos pesos.

El comité, entre otras resoluciones, dispuso dar principio a una propaganda entre los gremios interesados en la destrucción de las plagas agropecuarias.

Se resolvió, también, que a fin de proceder inmediatamente a la realización de los primeros trabajos, tendrá "quórum" el comité con cinco de sus miembros.

El instituto tendrá un carácter amplio, de manera que pueda ser un auxilio de todo agricultor o ganadero que necesite de la ciencia para contrarrestar las plagas que atacan a la agricultura y las epidemias que diezman los ganados.

El comité se reunirá nuevamente el martes próximo, debiendo cada miembro informar sobre los trabajos que le han sido encomendados.

DE MÉXICO

El presidente en las cámaras

La legación de México aquí acreditada, nos ha facilitado la siguiente información, sobre constitución del congreso en aquel país:

Formada la nueva Constitución de México por el Congreso Constituyente que concluyó sus labores en Querétaro en diciembre de 1916, se convocó a elecciones para diputados y senadores al Congreso Constitucional, el cual quedó instalado ayer en México.

El presidente electo, ciudadano Venustiano Carranza, leyó ante la representación nacional, un amplio informe sobre su gestión administrativa y política, desde el principio de la revolución, cuando empuñó la bandera constitucional como gobernador del Estado de Coahuila, en defensa de los principios constitucionales violados por el general Huerta y Félix Díaz al aprehender y después sacrificar al presidente y vicepresidente de la República, Madero y Pino Suárez.

En cuanto al conflicto universal, el presidente Carranza declaró que el gobierno conservará su actitud de neutral.

El presidente de la Cámara de Diputados, general Eduardo Hay, dió respuesta al informe presidencial, manifestando que esperaba que los poderes Ejecutivo y legislativo, por honor y patriotismo, marcharán unidos, para estar en posibilidad de efectuar las promesas revolucionarias propugnadas durante la lucha civil.

A este importante acto asistieron altas personalidades civiles y militares, así como el cuerpo diplomático.

Estando próxima la fecha del primero de mayo, en que el país volverá al régimen constitucional, fué expedido un decreto amplísimo acerca de la organización política del distrito federal y de los territorios.

INFORMACION GENERAL DE LAS PROVINCIAS Y TERRITORIOS

SUBVENCIONES ESCOLARES

Ordenes de pago

El Consejo Nacional de Educación remitió ayer, orden de pago del consejo general de educación de la provincia de Santiago del Estero por la suma de 30.000 pesos, a cuenta de la subvención nacional escolar que le corresponde por el año de 1916.

Como anticipo de la misma subvención por el quinto bimestre y saldo del cuarto, de 1916, se remitió igual orden al consejo de la provincia de Entre Ríos.

CORDOBA

CAMARA DE SENADORES

LA SESION DE AYER

Diplomas aprobados y aplazados

Córdoba, abril 19—Se reunió el Senado en sesión preparatoria para considerar los diplomas de los electos.

Asistieron los 13 senadores en ejercicio, formando quorum exacto.

La presidencia integró con el senador Centeno (A.) la comisión de poderes, constituída por los senadores Pitt y Casas.

Después de un largo cuarto intermedio, la comisión redactó su despacho, aconsejando la aprobación de los diplomas de Cruz del Eje, Río Segundo, Pocho, Calamuchita, Ischilín y General Roca.

El senador radical "azul" Olmos hizo moción para que se trataran los diplomas de Tercero Arriba, Río Primero y San Javier, que se hallan postergados desde las sesiones ordinarias, moción que produjo un breve debate. Después se aprobó la moción del senador "rojo" Durrieu, por cuya virtud se postergaron los diplomas de Río Primero y de San Javier, y se aprobó el de Tercero Arriba.

Este diploma corresponde al doctor Rodolfo Moyano, electo por la Liga Patriótica Departamental. El doctor Moyano prestó juramento y se incorporó a la Cámara.

El miembro informante de la comisión, senador demócrata Pitt, fundamentó luego el despacho que aconsejaba la aprobación del diploma del ingeniero Videla por Río Segundo, del doctor Julio Torres por San Justo, del señor Javier Alvarez por Pocho, del doctor Blas D. Ordóñez por Ischilín, del general Ramón I. de Olmos por Cruz del Eje, y del señor José E. Ahumada por General Roca, y la postergación hasta las sesiones ordinarias, de los diplomas del señor Rómulo Argüello por Marcos Juárez y del doctor Jesús Vidal por San Javier.

El mismo senador Pitt formuló graves cargos contra las autoridades policiales de San Javier y de Marcos Juárez y citó además numerosos casos de muertos y ausentes que se hacía figurar como votando.

Puesto a votación el despacho, se aprobó por mayoría y se incorporaron en seguida los electos.

La Cámara resolvió luego constituirse en comisión para considerar el diploma del señor José Solá, electo por Juárez Celman.

Puesto a votación, se aprobó y se incorporó aquél.

Después se designó presidente provisional del Senado al senador demócrata Leal y vicepresidente al senador ""rojo" Durrieu.

En seguida se levantó la sesión.

LA RENUNCIA DEL MINISTRO DE OBRAS PUBLICAS

Declaraciones del dimitente

Córdoba, abril 19—Del reportaje que "La Voz del Interior" publica hoy, hecho al ministro de Obras Públicas dimitente, ingeniero Herminio Capdevila, trascribo, por la significación que tienen, las siguientes declaraciones, que señalan en el gobierno un propósito resuelto hacia nuevas orientaciones políticas.

Estimo, empieza diciendo el ingeniero Capdevila, que ha de procederse a llenar la vacante ministerial, de acuerdo con los elementos independientes y sobre todo con los que responden al doctor Garzón.

Yo hice presente al gobernador, agrega, que nunca me vería conforme con la introducción en la labor gubernativa de elementos no radicales, que lejos de ser beneficiosos traerían trastornos y perjuicios en la marcha normal de la administración. Es este otro de los motivos fundamentales de mi renuncia.

En otra parte de su reportaje, el ex ministro, dijo:

Lamento sinceramente ver al doctor Loza tan lleno de dificultades y obstáculos en su gestión gubernativa, y espero que colocado ya en camino abierto de una tendencia netamente definida, satisfechas ya las aspiraciones de ciertos elementos y afianzado en su labor, pueda su tarea administrativa desenvolverse más tranquila, dentro de un elevado concepto de orden y bienestar.

PARTIDO RADICAL "ROJO"

FORMACION DEL TESORO

VICEPRESIDENCIA DEL SENADO

Córdoba, abril 19—La comisión especial encargada de la presentación del proyecto de formación del tesoro del comité central "rojo", dictaminó aconsejando que se constituya dicho tesoro con las cuotas voluntarias de los afiliados, el 5 por ciento de las dietas o sueldos que perciban los legisladores nacionales y provinciales afiliados al partido en la provincia y que actualmente desempeñen esas funciones, y de los que se elijan en lo sucesivo; además, con colectas públicas que se harán en los meses de julio y febrero.

Se establece, por otra parte, que los gastos que originen las elecciones de los candidatos que elija en lo sucesivo el partido, se harán con fondos del tesoro del mismo, no pudiendo aquéllos hacer donaciones, salvo casos especiales determinados por la mesa directiva.

Córdoba, abril 19—El doctor Alberto Durrieu, jefe de los radicales "rojos", que ha sido electo vicepresidente del Senado con el concurso de los votos de los senadores demócratas e independientes, se propone consultar al comité de su partido sobre la aceptación del cargo, pues entiende que se trata de una función política que la agrupación debe decidir si le conviene mantener o rechazar.

Córdoba, abril 19—El próximo sábado se reunirá el grupo parlamentario de los radicales "rojos", a fin de designar su mesa directiva y considerar la actitud que asumirán en la discusión de los diplomas de los diputados electos.

LAS SESIONES PREPARATORIAS

Propósitos atribuídos a la oposición

Córdoba, abril 19—Con motivo de la noticia que atribuye al elemento popular opositor el propósito de concurrir el sábado a la legislatura, llevado por las incidencias que se esperan en las sesiones preparatorias, el diario "La República", órgano de los "azules", dice que los demócratas y los "rojos" se han entregado a la tarea de preparar el ambiente para provocar un movimiento sedicioso, y que a este fin cada uno de los grupos mencionados hace propaganda en los suburbios, repartiendo dinero entre los agitadores de profesión.

Después de hacer una serie de consideraciones alarmistas, termina diciendo que el Poder Ejecutivo tiene el deber imperioso e ineludible de garantizar la independencia del poder legislativo, empleando para ello todos los medios de que dispone, sin ninguna clase de vacilaciones.

RESOLUCIONES ADMINISTRATIVAS

Córdoba, abril 19—Se nombró la comisión de fomento de Mackenna, bajo la presidencia del señor Jesús Mansille.

—Fué nombrado jefe del registro civil en San Marcos, M. Conti.

—Ha sido nombrado comisario en Laboulaye, Clodomiro López, y subcomisario en el mismo punto, Vicente Camardelli.

—Se nombró comisario en Cabrera, a Antonio Fredes, y en Alejandro, a Rodolfo Vila.

—Ha sido autorizada la contaduría general para pagar las planillas de sueldos hasta 300.000 pesos.

MUDANZA DE ESCUELAS

Ha sido resuelta por el Consejo Nacional de Educación la traslación de la escuela nacional 44, de Puesto Cacheuta, Córdoba, a Ojo de Agua, departamento Totoral, de la misma provincia, por existir en este lugar 76 niños en edad escolar que no reciben instrucción.

En Ojo de Agua, la escuela funcionará durante un año en el local cedido al efecto por su propietario, el señor José Vega.

También ha resuelto el consejo clausurar la escuela 40, Sampacho, de Córdoba, y encargar a la inspección seccional que proponga nueva ubicación para la misma. Mientras tanto, los útiles y muebles de la escuela serán distribuídos entre las 41 y 42 de la misma provincia, la primera de las cuales funcionará el corriente año como mixta.

PEDIDO DE REMISION DE PENA

Córdoba, abril 19—El fiscal doctor Domingo Guzmán, se expidió en el pedido de remisión de pena que formuló el periodista Emilio Pellegrini.

Aconseja que le sea acordada en los mismos términos en que la solicita el recurrente.

LA ACTUALIDAD POLITICA

Córdoba, abril 19—Al comentar los asuntos locales de actualidad, dice "Los Principios":

El gobierno de Córdoba, con el concurso de sus amigos ó unos y otros de perfecto acuerdo, se propone llegar a la intervención nacional, con objeto de evitarse la obstrucción legislativa que se preparaba a dificultar sus planes.

A ese efecto, piensan el gobierno y sus amigos que basta dejar que los hechos se desarrollen por sí mismos, con la sola colaboración meramente negativa, por parte de los senadores "azules", de no prestar su concurso para formar mayoría legal en el Senado, a los efectos de celebrar sesiones preparatorias.

Incidente personal

Córdoba, abril 19—Con motivo de los sucesos internacionales y en circunstancias en que un grupo de ciudadanos leía un boletín informativo relacionado con aquéllos, se produjo un incidente, en el que intervino un oficial del ejército.

El oficial pasaba en tales circunstancias por ante el grupo, cuando, partió de éste una frase hiriente para el ejército nacional, dicha en alta voz, y con manifiesto propósito ofensivo hacia el militar, quien increpó al autor de la frase y le asestó una bofetada.

El provocador es un empleado público.

ENTRE RIOS

LA INTERVENCION

La elección de Victoria-Gualeguay

CONSULTA DE LA JUNTA RADICAL

Como el fallo del interventor, doctor Saavedra, omite considerar la elección de un diputado por el circulo Victoria-Gualeguay, hecho posterior a la causa de la intervención, la junta del partido Radical dirigióse al interventor para aclarar las dudas que al constituirse la Cámara de Diputados podrían suscitarse.

La nota de la junta, define, por otra parte, el pensamiento de la misma respecto del fallo, y así en su parte esencial dice:

La junta de gobierno de la U. C. R. no obstante que el conocido pronunciamiento de V. E. contraría sus doctrinas respecto a las facultades de la intervención federal, para conocer en la constitución de la Cámara de Diputados, notando que en aquel no se contempla la situación del señor Samuel Vivanco que, electo por el distrito Gualeguay, Victoria, debe, como todos los diputados, concurrir a la asamblea legislativa; ha resuelto solicitar del señor interventor se sirva decirle su pensamiento sobre el particular."

El interventor ha contestado al doctor Basaldúa, presidente de la junta radical, manifestándole "que la intervención no se ha ocupado en el decreto fecha 13 del corriente, de la elección del diputado por el círculo Gualeguay-Victoria, porque esa elección se ha producido con posterioridad a los hechos que motivaron la ley 10.070, y que ella entiende que su juzgamiento debe hacerse por la propia Cámara de Diputados, una vez que quede restablecido el funcionamiento de la legislatura".

ADQUISICION DE SEMILLAS

La comisión central encargada de adquirir y distribuir semillas a los agricultores que han perdido la cosecha y no disponen de recursos, resolvió ayer prevenir a los tenedores de trigo y lino, de procedencia de la provincia de Entre Ríos, que se verificarán las compras el lunes próximo, para lo cual aquéllos deberán presentar en el local de la Bolsa de Comercio (25 de Mayo 347), muestras de un kilogramo.

TUCUMAN

LOS EMPLEADOS CESANTES

RECLAMACION DE DESCUENTOS

Tucumán, abril 19 — El ex secretario del consejo de higiene, dejado cesante con motivo del decreto del 9 del corriente, por el que se declaraba en comisión a todos los empleados, se ha presentado a la junta administradora del Montepío Civil, para reclamar la devolución de los descuentos de su sueldo, con que ha contribuído para la formación del fondo de jubilaciones.

Alega aquel ex funcionario que el decreto por el cual se le dejó cesante sólo se funda en que, estando en comisión el personal administrativo, corresponde que sean nombrados en propiedad varios empleados del consejo de higiene.

Añade que, conforme con el artículo 24 de la ley de Montepío Civil, los empleados declarados cesantes por razones de economía o por no requerirse sus servicios, tienen derecho a reclamar la devolución del 5 por ciento del descuento que se les hizo en sus sueldos, y que dados los fundamentos del decreto, sólo ha quedado cesante el recurrente por no requerirse sus servicios.

Agrega, que la ley del Montepío es de garantía para los empleados públicos y en manera alguna una ley de despojo, y que el único caso en que se pierden los descuentos, conforme a la misma ley, es cuando hay renuncia o destitución.

Reclama también la entrega de un mes de sueldo, de acuerdo con lo dispuesto en el artículo 34, que establece que los empleados con derechos a jubilación que cesaren por disposición de una ley o por disposición del Poder Ejecutivo, salvo el caso de destitución, tienen derecho a un mes de sueldo posterior a su cesantía.

El caso planteado ante la junta es interesante y grave, porque son numerosos los empleados declarados cesantes en las mismas condiciones que el ex secretario del consejo de higiene.

LAS PROXIMAS ELECCIONES MUNICIPALES

Tucumán, abril 19 — Comienza a cobrar interés la próxima lucha municipal.

Hasta hace pocos días parecía que sólo concurriría a las elecciones el partido situacionista; pero en una reunión celebrada anoche por elementos independientes y por miembros de diversas fracciones políticas contrarias al radicalismo, se resolvió ir a la lucha con una lista desprovista de carácter político.

Se nombró una comisión encargada de realizar los trabajos preparatorios, debiendo hacerse la proclamación de los candidatos dentro de pocos días.

Los socialistas y también los socialistas argentinos han proclamado ya sus candidatos.

Tucumán, abril 19 — Como consecuencia de la inminente proclamación de una lista independiente para concejales, los radicales situacionistas han comenzado los trabajos electorales, celebrando reuniones en varios comités de la capital.

IRREGULARIDAD ADMINISTRATIVA

Tucumán, abril 19 — El ministro de Hacienda declaró que se han encontrado en contaduría varias obligaciones firmadas por empleados de la administración, muchos de los cuales han sido declarados cesantes.

Entre esas obligaciones figura un vale por 18.000 pesos.

Agregó que está resuelto a proceder sin contemplaciones en todos estos casos.

NOMBRAMIENTOS Y EXONERACIONES

Tucumán, abril 19 — Hoy apareció otro decreto de exoneraciones y nombramientos en el personal de la policía.

Fué designado comisario de la sección Norte de esta ciudad Diego Barrutti.

Por un decreto aparecido hoy, se nombró jefe del cuerpo de bomberos, en reemplazo del comandante Cristóbal Araujo, que fué jubilado, al teniente retirado Pedro S. Sadalo.

MINAS DE HIERRO

Tucumán, abril 19—Se encuentra a la firma del Poder Ejecutivo un decreto, por el que se concede permiso de cateo a Serapio Cainzo, que denunció la existencia de yacimientos de hierro sobre el río Loro.

Puente sobre el río Salí

El Poder Ejecutivo aprobó la licitación pública realizada por la dirección de puentes y caminos, para la provisión de 134.065 m. 3 de madera dura con destino a las obras de reparación del puente sobre el río Salí.

Fué aceptada la propuesta de la casa Ramón F. Possi, por la suma de 10.457.17 pesos.

Caja de Ahorros

Tucumán, abril 19—En el sorteo de hoy, de la Caja Popular de Ahorros, resultó premiado con 25.000 pesos el número 20369.

SALTA

LAS PATENTES COMERCIALES

Salta, abril 19—El gobierno de la provincia dictó un decreto, por el que se prorroga hasta el 10 de mayo próximo el plazo para el pago, sin multa, de las patentes proporcionales del año en curso.

Por el mismo decreto se acuerda una rebaja de un 10 por ciento sobre el importe de las patentes reservadas a los comerciantes e industriales que cumplan con la obligación de pagar las dentro del término señalado.

La contaduría general reglamentará oportunamente la forma en que se hará efectiva la devolución de los valores relativos a dicha rebaja.

El Centro Comercial de Mayoristas, no conforme con tal decreto, envió hoy una nota, en la que pide mayores rebajas de dichas patentes.

Homicida prófugo — Comisario general del polígono de tiro

Salta, abril 19 — La policía ha tenido conocimiento de que el sujeto Manuel Torena (hijo), que en la noche del viernes santo dió muerte en la calle Tucumán a un menor de apellido Saavedra, merodea en las inmediaciones del matadero, y que se oculta entre el monte que hay en esas inmediaciones.

—La comisión directiva del Club de Gimnasia y Tiro designó para ocupar el cargo de comisario general del polígono al teniente Jacinto Ghiliani, quien desempeñaba el puesto de instructor de tiro.

SAN LUIS

LA FUTURA GOBERNACION

San Luis, abril 19—Están citados para hoy los delegados a la convención del partido Radical, con el fin de designar los candidatos a gobernador y a una vacante de diputado nacional.

San Luis, abril 19—Se anuncia que próximamente saldrá en viaje de propaganda política por el departamento de Belgrano, el doctor Adolfo Rodríguez Sáa.

CORRIENTES

EL SERVICIO FLUVIAL

Corrientes, abril 19—El comercio de esta plaza se siente seriamente perjudicado por la falta del servicio fluvial.

En vista de esto, se ha dirigido al Presidente de la República, para pedirle su mediación en el conflicto entre armadores y tripulantes, a fin de que termine esta situación irregular y perjudicial que se prolonga demasiado, sin vislumbrarse siquiera una solución satisfactoria.

El gobierno de la provincia se ha dirigido al primer magistrado en idéntico sentido.

Convención radical

Corrientes, abril 19—Mañana son esperados el senador nacional doctor Pedro Numa Soto y los diputados nacionales doctor Víctor Molina y Juan P. Acosta y el coronel Angel S. Blanco, quienes vienen a asistir a la convención que realizará mañana el partido radical.

JUJUY

Dique de La Ciénaga

Por decreto dictado en acuerdo de ministros, se autorizó a la dirección general de irrigación, para adquirir diversas piezas de repuesto para las locomotoras Koppel que se utilizan en las obras del dique de La Ciénaga, que se ejecutan administrativamente.

El importe de la adquisición asciende a pesos 5.983.

SANTIAGO DEL ESTERO

Sueldos de los maestros — Problema del agua

Santiago del Estero, abril 19—El gremio de maestros mantiene sus quejas por el atraso en el pago de sus sueldos, pues se les adeuda varios meses.

—Despierta gran preocupación entre los agricultores el problema del agua, pues el río Dulce está a punto de secarse.

SAN JUAN

Oficina química municipal

San Juan, abril 19—Con frecuencia se notan deficiencias en la marcha de la oficina química nacional, lo que ocasiona descontento en el gremio de bodegueros, al que causa perjuicios.

A este respecto se comenta desfavorablemente que el jefe de dicha oficina haya abierto al público una dependencia similar por su cuenta.

CHACO

EN LA SABANA

Los robos de haciendas

(De nuestro corresponsal en La Sabana)

Nuestro corresponsal en La Sabana, nos trasmite diversas denuncias relacionadas con los robos de haciendas, que se cometen casi a diario en ese departamento, los cuales tienen en constante alarma a los vecinos de toda la comarca.

Es muy grande, dice, el número de las personas comprometidas en los robos, y muchas de ellas gozaban, hasta hace poco tiempo, del aprecio del vecindario que las tenía por gentes honradas.

La policía ha iniciado una verdadera campaña para dar fin al cuatrerismo, y su acción enérgica está muy bien dirigida. Después de efectuar el allanamiento de varios domicilios, ha detenido a más de treinta personas comprometidas en los robos de hacienda y dentro de pocos días espera detener a otras que también resultan complicadas en aquel delito.

Esta actitud de la autoridad policial está apoyada moralmente por los vecinos más prestigiosos de aquí, pues ella tiende a poner término a hechos cuya repetición no es posible soportar por más tiempo.

EN LA SOCIEDAD RURAL

Remonta del ejército

Ayer dió comienzo en el local de exposiciones de la Sociedad Rural Argentina, la presentación de caballos, potros y yeguas destinados al servicio de la remonta del ejército.

En el catálogo figuraban 818 animales anotados en 100 lotes, pero de ellos sólo fueron presentados 714.

Los médicos veterinarios, para facilitar la tarea del jurado, rechazaron por presentar taras, mala salud o edad no permitida en el reglamento, 234 caballos y yeguas, y los jueces, por su parte, desecharon 89.

Fueron aceptados 90 caballos para oficiales y 301 para tiro y tropa.

Hoy se procederá a la determinación de las categorías en que se distribuirán los animales aceptados.

Los de primera clase, para oficiales, serán adquiridos en pesos 600, y los de segunda, en 500; por los de tiro, se pagarán 400 y 300, respectivamente.

MOVIMIENTO POLITICO

Partido Radical

El señor Luis A. Mela fué obsequiado anoche por un grupo de amigos y correligionarios de la sección 1a. de la Unión Cívica Radical, con un pergamino y un cronómetro, con motivo de su designación de comisionado municipal.

Ofreció la demostración el doctor Florencio Arias; agradeció el obsequiado, y luego hicieron uso de la palabra los señores S. Vidal, José Quandía, Héctor Etchart y doctor S. Vidal Luna.

Partido Socialista

Esta noche, a las 8.30, celebrarán asamblea extraordinaria los centros de las secciones 1.a, Vélez Sársfield, 1.a, Nueva Pompeya Norte, 14, 17 Maldonado y 20. En todas ellas se nombrará el delegado al congreso extraordinario del partido Socialista, que se efectuará, en esta capital el 28 y 29 del corriente mes.

—A la misma hora se efectuará una conferencia en la calle Bulnes 816, a cargo de Guido A. Cartey, quien disertará sobre el tema "La influencia de los grandes escritores rusos en la revolución".

Partido Demócrata Progresista

Las personas que prestigian la formación de un comité de propaganda permanente en esta capital, resolverán próximamente la fecha fija para que se cite a la reunión en que se establecerán las bases definitivas del comité.

MARINA DE GUERRA

El crucero "Buenos Aires"—La concentración de conscriptos en la dársena Norte—Munición de revólver—Traslado de oficiales a Martín García—El trasporte "Piedrabuena"—Pase.

Ayer entró en la dársena Norte el crucero "Buenos Aires", procedente de Río Santiago. Su comandante, el capitán de fragata Ricardo Camino, se presentó al Ministerio de Marina.

—El capitán de fragata Ricardo Hermelo, que desempeñó las funciones de jefe de la concentración de conscriptos de la clase de 1896 en la zona militar de la dársena Norte, se presentó ayer al Ministro de Marina, con motivo de haber terminado la organización y distribución de ese personal.

El capitán Hermelo dió cuenta al ministro de todo lo relacionado con la comisión de que estuvo encargado.

—El secretario general del Ministerio de Marina ha hecho saber a los comandantes de buques y jefes de reparticiones, que en el corriente año no deben consumir munición de revólver.

—Se ha ordenado que pasen a desempeñar una comisión en Martín García los alféreces de navío Florencio Pastor y Rómulo R. Roverano.

—El jefe del arsenal de Puerto Militar ha informado que se encuentra listo para efectuar las pruebas de máquinas el trasporte "Piedrabuena". Este buque ha recibido diversas reparaciones en su casco, máquinas y aparejos y ha quedado listo para reanudar sus viajes al Sur.

—Se ha ordenado que pase a prestar servicio a la comisión naval de Estados Unidos de Norte América el ingeniero electricista Octavio D. Michetti.

NOTICIAS VARIAS

Exportación de trigo y harina

El ministro plenipotenciario de la Gran Bretaña visitó ayer en su despacho del Departamento de Agricultura al doctor Pueyrredón, ministro interino de Relaciones Exteriores, con objeto de iniciar gestiones acerca de una exportación limitada de trigo y harina.

El representante del Poder Ejecutivo prometió estudiar el asunto y espera que mañana estará en condiciones de encontrar una fórmula que permita realizar esa exportación de harina, sin que ello implique un detrimento para las necesidades del consumo.

Canalización del Riachuelo

El Ministro de Obras Públicas impartió las órdenes del caso para que se inicien en la semana próxima las obras de rectificación y canalización del Riachuelo, de acuerdo con los estudios realizados por la oficina técnica correspondiente, a cargo del ingeniero Huergo.

Presidencia de la República

El Presidente de la República recibirá hoy, en audiencias privadas, al ministro argentino en Chile, doctor Carlos F. Gómez; al ministro de México, a nuestros cónsules generales en Brasil y en Inglaterra, y al secretario de la legación argentina en Rusia.

Homenaje a Carlos E. Zuberbühler

La junta directiva de la sociedad Estímulo de Bellas Artes ha resuelto efectuar un acto de homenaje a la memoria del doctor Carlos E. Zuber-

bühler, en el primer aniversario de su fallecimiento.

El acto consistirá en la colocación de una placa de bronce, del escultor Víctor Cariño, en la tumba que guarda los restos del señor Zuberbühler, en el cementerio de la Recoleta, y será efectuado el domingo próximo, a las 11 de la mañana. El arquitecto Angel Silva, en el momento de descubrirse la placa hará uso de la palabra en nombre de la sociedad, de la cual es presidente.

Museo Mitre

El director general de arquitectura recibió ayer instrucciones del Ministro de Obras Públicas, en el sentido de que se inicien a la brevedad posible las obras de ensanche en la sala de lectura de la biblioteca del Museo Mitre.

Volación y aerostación

El teniente piloto González Albarracín, quien pensaba efectuar un vuelo en aeroplano desde El Palomar hasta Córdoba, ha postergado la realización de esa prueba hasta la semana próxima, a causa de haber notado algunas fallas en el aparato que utilizaría a ese efecto.

En la mañana de ayer el teniente González Albarracín efectuó un vuelo sobre esta capital, en un monoplano Bleriot. Después de pasar sobre Belgrano, Recoleta, dársena Norte y parte céntrica de la ciudad, regresó sin contratiempos a la escuela de El Palomar.

El pintor Franciscovich

En el vapor "P. de Satrústegui" se embarcará mañana para Río de Janeiro, el pintor argentino S. M. Franciscovich, quien, a pesar de la situación creada allí por los acontecimientos internacionales, no trepida en llevar a esa ciudad las notas artísticas de su incansable actividad.

El pintor Franciscovich inaugurará la exposición de sus obras en aquella ciudad, el próximo 25 de Mayo, a la que seguirá otra en San Paulo, que se abrirá también en el aniversario de otra de nuestras fechas históricas, es decir, el 9 de Julio venidero.

Boyas del río Negro y nuevos faros

La división de Hidrografía del Ministerio de Marina ha hecho saber a los navegantes que las boyas de la barra del río Negro están corridas y que próximamente serán repuestas en su primitiva posición.

—Los días 10 y 15 del corriente fueron puestos al servicio público los faros Cabo Buen Tiempo y Cabo San Francisco de Paula, situados respectivamente en: latitud 51° 32' 46"5 Sud longitud 68° 57' 01"8 Oeste, el primero, y lat. 49° 51' 30" Sud y long. 67° 45' 30" Oeste.

BOMBEROS VOLUNTARIOS DE LA BOCA

Exposición de labores

Mañana se reabrirá la exposición de labores, organizada por el comité Pro Bomberos Voluntarios, en el local de la sociedad, Brandzen 567, con objeto de aunar fondos para adquirir una autobomba para el cuerpo activo.

Con este motivo se efectuará una velada artística, en la que prestará su concurso un buen conjunto de señoritas y jóvenes de la localidad.

La entrada al salón será gratuita, pero la comisión solicitará de los concurrentes adquieran un número de rifa, cuya venta se efectuará en el salón al precio de pesos 0.50 cada uno, correspondiente a una labor que se rifará la misma noche de la exposición.

La exposición permanecerá abierta los sábados, domingos y días feriados, de 9 a 11 hasta el 24 de mayo, fecha en que será clausurada definitivamente.

EL DIA SOCIAL

SOCIEDAD DE BENEFICENCIA — La clásica fiesta de la distribución de los premios a la virtud, que todos los años realiza la Sociedad de Beneficencia en el teatro Colón, el 26 de mayo, preocupa desde hace unos días a la comisión designada para los preliminares de las visitas domiciliarias de las postulantes, a fin de establecer con verdadera justicia las personas que han de ser favorecidas con los premios.

Esta misión ha sido confiada a las siguientes señoras:

Atalia Sundblad de Freco, Celina Huergo de Estrada, Ercilia Lynch de Casares, Ana Pellegrini de Galeano, Adela Ocampo de Heimendahl, Amelia C. de Somellera, Susana Rodríguez de Quintana, Fernanda Lastra de Terrero, Rosa del Campo de Botet, y Rosa González de Sáenz Peña.

EN EL CLUB ORIENTAL — Para conmemorar el desembarco de los 33 orientales, se realizó anoche una fiesta íntima en el local del Club Oriental, de la que participaron solamente los asociados y sus familias.

La concurrencia fué obsequiada con una copa de champaña, y se brindó por la prosperidad del país hermano.

La comisión directiva de este club prepara una recepción para el 25 de mayo próximo, la que será presidida por el ministro del Uruguay en ésta, señor Daniel Muñoz.

SANTA UNION — En la capilla del colegio de las Hijas de María de la Santa Unión, de la calle Esmeralda, se rezaron misas ayer por el alma de la señora Josefa Santamarina de Pacheco y las señoritas Elena Belderrain y María Ramírez, que pertenecieron a la asociación.

Concurrieron las asociadas y las familias de las extintas.

BENEFICIOS — Promete alcanzar muy buen éxito la velada que se realizará el lunes en el Select American Biograph, en beneficio del Asilo Infantil de San Vicente de Paúl.

El abono de los palcos ha sido cubierto casi totalmente, y las plateas, que se venden a precios de boletería, se pueden obtener en el Select, o solicitándolas por teléfono al 4600 de Juncal.

ECOS — Mañana a las 2 se reunirán las hijas de María del colegio del Huerto, y después de una pequeña fiesta reanudarán la tarea de coser ropa para los pobres, en el taller establecido por la asociación.

ENLACES — El 28 del corriente será bendecido en la iglesia de San Nicolás de Bari el enlace de la señorita Margarita Zulema Vivanco con el coronel Juan J. Razetti.

DESDE CACHEUTA — Jueves 19 — Han llegado a Cacheuta en estos días los señores:

Augusto Trautsh y familia, Jacobo Menditegui, Juan J. Sangronis, Martín Larumbe, Manuel T. Cafferata, U. Caneda, señora María Hearne de Logán e hija, Hersilia D. de Larson y familia, Simón Alisal, Alberto Rocha y familia, Adolfo Longe, Agustín Castro Almeyra, señora Enriqueta R. de Monsegur, Valerio Farías, Javier Laurentz, Rafael Lanusse, Esteban L. Cordiviola.

DESDE BELGRANO — Hoy se oficiarán misas en la iglesia del Carmen, por el alma de la señorita Consuelo Quiroga Mansilla.

—Para Santa Fe, la señora Julia Basavilbaso de Storni y su hija Ofelia.

—Hoy se realizará en el Mignon Palace la velada cinematográfica organizada por las damas de la Sociedad de San Antonio, que preside la señora María Pillado de Olea, a beneficio de las obras que sostiene.

—Sigue bien la señora Emilia Bergalli de Repetto.

—Para Río Cuarto, el doctor Jorge R. Carman.

—El 28 del corriente será bendecido, en el domicilio de la novia, el enlace de la señorita Angela Viada con el señor Luis Mendieta.

—Dejó de existir ayer, a la edad de 47 años, la señora María Ignacia Trelles de Lizer, estimada dama que gozaba de simpatías en esta parroquia.

El sepelio de sus restos se efectuará hoy en el cementerio de la Recoleta.

—Ayer, de Córdoba, la señora Mercedes Gache de Calvete, acompañada de su nieto Juan Carlos Calvete.

—En breve, de Mar del Plata, la señora Eduvigis Schneider de Calveto.

CAMBIOS DE RESIDENCIA — Salidas: Para Santa Fe, los señores José P. Aufranc, Ricardo Aldao y Angel Gallardo.

—Para estación Arias, el doctor Wenceslao Paunero.

—Para Entre Ríos, el señor Emilio Quevedo y señora, Ernestina Capdevila Reyna.

—Para Entre Ríos, el señor Juan Fellberg y familia.

Llegadas: De Charlone, el doctor Fernando Bunge, su señora Silvia Castro y sus hijos.

—De Rosario, el señor Oscar Senac.

—Del mismo punto el señor Alfredo D. Rojas, su señora Herminia Sánchez y la señorita Clementina Yñarra.

—De San Isidro, el doctor Eleodoro Damianovich y familia.

VIAJEROS — Llegadas: Ayer, de Montevideo, el señor Máximo I. Seré y su señora, María E. Cornú.

ENFERMOS — Mejorado, el señor Alejandro Carbó.

—Mejor, la señora Elisa B. R. de Peña.

—Sigue bien la señora Carmen Peña de Nazar Anchorena.

—Se encuentra enferma la señora María Elena Almandos de Cordero.

—Enfermo, el coronel Manuel Fernández Oro.

—Continúa delicada la señorita Sara Espinosa.

—Enferma la señorita Lía Querencio.

—Completamente restablecido el señor Eugenio Carreras.

—Mejorada la señora Sara Castro Videla de López Saubidet.

NECROLOGIA — En la iglesia de San Miguel se oficiaron misas ayer en memoria del señor Juan O'Connor.

—En la iglesia de San Miguel se oficiará hoy un funeral en memoria del señor Juan Manuel Larrazábal, cuyo reciente fallecimiento fué tan lamentado.

NOTICIAS DE POLICIA

ANCIANA MUERTA POR UN AUTOMOVIL

Un accidente de funestas consecuencias ocurrió ayer por la tarde en la calle Santa Fe, frente a la casa señalada con el número 3353.

A las 6.15 p. m., Florinda Trossi de Marelli, de 70 años de edad, italiana, viuda, en circunstancias en que cruzaba la calzada, fué atropellada y derribada por un automóvil de alquiler que dirigía el "chauffeur" Fermín Herella.

La víctima sufrió diversas heridas externas e internas de tal gravedad, que le produjeron la muerte momentos después en el hospital Juan Antonio Fernández, adonde fué llevada en una ambulancia, con intervención de la comisaría 41a.

El conductor del automóvil se encuentra detenido.

SUSTRACCION DE UNA ALHAJA VALIOSA

Ayer se presentó en la comisaría 17.a el señor Augusto Villanueva, domiciliado en la calle Córdoba 2481, y denunció que de un alhajero que guardaba en un ropero notó ayer la desaparición de un collar de perlas, perteneciente a una hija suya y cuyo valor asciende a 5.000 pesos.

El denunciante manifestó que sospecha que sea autora del robo una sirvienta que hace dos días desapareció de la casa, sin aviso y sin que mediara una causa explicable.

Robo a una artista

Ayer se presentó en la comisaría 3a. la artista Carmela Ferrer, y manifestó que del camarín que tiene en el teatro de la Comedia, personas extrañas le hurtaron dos vestidos de seda, que valúa en 1.150 pesos.

La campaña contra el juego

Empleados de la sección leyes especiales, de la división de investigaciones, allanaron ayer una casa de la calle Garay, a la altura del 800, y detuvieron a 42 personas que allí apostaban a las carreras de caballos.

En otros parajes de la ciudad fueron también detenidos cuatro "redobloneros".

Atentado a la autoridad

En la comisaría 26.a se encuentra detenido Ismael Rosalín, quien en la calle Uspallata al llegar a la de Tacuarí, armado de un trozo de hierro agredió al agente de esa sección Braulio Argüello. El hecho ocurrió en momentos en que el vigilante Argüello procedía a la detención de Rosalín, por haber este hurtado un encerado para carro, propiedad de Juan Bisio, el cual lo valuó en la suma de 120 pesos.

El agente Argüello resultó con una herida en la cabeza, que le fué curada por la Asistencia Pública.

En cuanto a Rosalín, presenta varias heridas en las manos y acusa como autor de ellas al agente Argüello, quien se encuentra preventivamente detenido.

Fallecimiento

En la habitación que ocupaba en la casa de la calle Tucumán número 1772, dejó de existir, sin asistencia médica, Rosalía Bandera, argentina, de 35 años de edad, soltera, modista, a quien no se le conoce familia ni bienes de fortuna en el país.

La Asistencia Pública se hizo cargo del cadáver.

Dos personas con quemaduras

En momentos en que Atilia Blanco se ocupaba en emprender alcohol, en el patio de la casa de la calle Larrea 1494, debido a que en un descuido la llama producida por aquel líquido se propagara a las ropas que vestía, sufrió quemaduras en ambas piernas.

Como el esposo de Atilia, José Filgueiro, acudiera en auxilio de la víctima, él también sufrió quemaduras en las manos y en el rostro.

Ambos fueron curados en el hospital Fernández.

Accidentes del tráfico

En la comisaría 13a. se halla detenido el "chauffeur" Pedro Martín, quien, con el automóvil de alquiler que dirigía, en la calle Falucho, frente al número 1161, arrolló a Bernardo Pérez, el que sufrió la fractura de la pierna derecha y lesiones en el rostro.

Robos y hurtos

A Francisco Lozano, que se domicilia en la calle Franklin 1180, le hurtaron ropas por valor de 700 pesos.

—Concurrió a la comisaría 18.a Alfonso La Pera, y manifestó que en su ausencia personas extrañas penetraron en su domicilio, San Juan 2180, y le sustrajeron alhajas por valor de 1.350 pesos.

—Ayer, entre 11.45 a. m. y 1.30 p. m., personas extrañas penetraron en el comercio que Andrés Kohn tiene establecido en la calle Uruguay 52, y le hurtaron alhajas valuadas en 3.000 pesos.

—Carlos Antoniseen, que se domicilia en Federico Lacroze 2829, concurrió a la comisaría 27.a y denunció la sustracción de seis puertas y una ventana de la casa desocupada que posee en la calle Conesa 644.

Lo sustraído ha sido valuado en pesos 1.200.

—José Navarro, de 16 años de edad, en la calle Cangallo, frente a la casa señalada con el número 3524, a causa de un traspié cayó al suelo; se produjo la fractura del brazo izquierdo.

Fué llevado al hospital Italiano.

—María Jesús Neves, domiciliada Alsina 3034, denunció haber sido víctima de una sustracción de alhajas por valor de 500 pesos.

Síncope

Juan Mafá, mientras transitaba por los mataderos públicos de Liniers, fué víctima de un síncope y perdió el conocimiento. En una ambulancia de la Asistencia Pública la víctima fué llevada al hospital Teodoro Alvarez.

NOTICIAS UNIVERSITARIAS

Facultad de Derecho

LOS NUEVOS ABOGADOS

Esta tarde, a las 6, se reunirá en el Centro Estudiantes de Derecho, la comisión designada por los alumnos egresados últimamente de la Facultad de Derecho, con objeto de cambiar ideas respecto a la colación de grados.

Facultad de Medicina

SUPLENCIA DE PATOLOGIA EXTERNA

Esta tarde, a las 5, se reunirá en la Facultad de Ciencias Médicas, el segundo jurado de patología externa, con objeto de indicar los temas para los trabajos que deben presentar los candidatos a profesores suplentes de esa materia.

CURSO DE CLINICA NEUROLOGICA

El profesor extraordinario doctor Mariano Alurralde inaugurará el martes próximo, a las 3 de la tarde, en su servicio del hospital Rawson, un curso completo de clínica neurológica.

Lo continuará los días jueves y sábados.

CATEDRA DE QUIMICA ANALITICA

El doctor Juan A. Sánchez, designado interinamente para dictar el curso de química analítica (doctorado en farmacia), iniciará las clases el jueves próximo, a las 8 de la mañana.

EXAMEN DE TESIS

Mañana, a las 6 de la tarde, se realizará en esta Facultad el examen de tesis.

COMISION DE PRESUPUESTO

A fin de despachar diversos asuntos de carácter administrativo, esta tarde, a las 5.30, se reunirá la comisión de presupuesto de esta Facultad.

Facultad de Filosofía y Letras

ASAMBLEA DE ALUMNOS

El sábado 21, a las 5.30 p. m., en el aula Cané de esta Facultad, cedida al efecto por el decano, tendrá lugar una asamblea de estudiantes, con objeto de formar un nuevo centro.

Facultad de Ingeniería

CONSEJO DIRECTIVO

A fin de tratar diversos asuntos administrativos e internos, esta tarde, a las 5, se reunirá el consejo directivo de la Facultad de Ciencias Exactas, Físicas y Naturales, bajo la presidencia del decano ingeniero Sarhy.

EXAMENES DE PROYECTO FINAL

Mañana, a las 4 de la tarde, se reunirá en esta Facultad la comisión examinadora número 17, para tomar exámenes de proyecto final para agrimensores.

EXAMENES

Mañana, a las 5 de la tarde, estará reunida la mesa examinadora número 22.

Facultad de Ciencias Económicas

CURSOS DEL PROFESORADO

Ha quedado clausurada en la Facultad de Ciencias Económicas la inscripción de los alumnos que aspiran a la carrera del profesorado de enseñanza secundaria comercial.

Los alumnos inscriptos deben pasar por la secretaría de la Facultad, hoy o mañana, de 6 a 8 p. m.

El director de los cursos preparatorios hará efectivo a la brevedad posible el funcionamiento de los cursos de práctica.

ALUMNOS INSCRIPTOS EN LA FACULTAD

En esta Facultad se ha inscripto en las carreras de contador público y doctorado en ciencias económicas, el siguiente número de alumnos distribuídos por año: primer año, 108, de los cuales 104 son peritos mercantiles con cinco años de estudio secundarios, y 4 bachilleres; 2o. año, 81; 3er. año, 58; 4o. año, 38, y 5o. año, 20; en la carrera del profesorado de enseñanza secundaria comercial, 13; en la carrera consular, 14. Total de alumnos inscriptos, 332.

Federación Universitaria

La comisión directiva de la Federación Universitaria ha convocado a los socios a una asamblea extraordinaria, que se realizará el lunes próximo, a las 9 de la noche, con objeto de tratar sobre la reforma de los estatutos de la institución.

En caso de no haber "quorum", la asamblea se efectuará el 28 del corriente.

La comisión ha distribuído entre los socios el proyecto de reforma de los estatutos, el cual alcanza a los capítulos relacionados con la comisión universitaria, actos del presidente, vicepresidente, secretario, tesorero y protesorero y a la forma en que deberán realizarse las elecciones.

Círculo Médico Argentino y Centro Estudiantes de Medicina

Esta tarde, a las 6, se reunirán, en el local del Círculo Médico Argentino y Centro Estudiantes de Medicina, los electores sorteados en las últimas elecciones de renovación de las autoridades de esa institución, con objeto de proclamar la nueva mesa directiva.

Como informamos en oportunidad, corresponde a la fórmula Cabred-Galíndez, 12 electores y a la de Meabe-Berenguer, 6.

Centro Estudiantes de Derecho

A medida que se aproxima la fecha señalada para las elecciones de renovación de la mesa directiva del Centro Estudiantes de Derecho, es mayor el entusiasmo que se nota entre los afiliados, quienes realizan activa propaganda en favor de uno u otro candidato.

Tal como anunciamos, la elección se efectuará el 12 de mayo próximo, desde las 3 de la tarde hasta las 10 de la noche, en una de las salas de la Facultad de Derecho.

La secretaría del centro ha comunicado a los socios, que el padrón será clausurado el 5 del mes próximo. También, hasta esa fecha podrán ponerse al día, en la tesorería, los afiliados que deban mensualidades; los que no lo hagan, de acuerdo con los estatutos, no podrán votar.

Ateneo de Estudiantes Universitarios

La fiesta que el Ateneo de Estudiantes Universitarios anunció para esta noche, ha sido suspendida, hasta nueva orden.

En oportunidad se señalará la fecha en que se realizará.

El programa de la velada es el siguiente: conferencia del doctor Mario Sáenz, sobre "La misión social de la juventud" y discurso del presidente del Ateneo, señor Tomás D. Casares.

Presidirá el acto el doctor Juan A. Díaz Arana, en su calidad de presidente del Museo Social Argentino.

—Esta noche, a las 9, se reunirá la comisión directiva de esta institución y la comisión redactora de la revista "Ideas".

Centro Católico de Estudiantes

En cumplimiento de una disposición reglamentaria, la comisión directiva del Centro Católico de Estudiantes ha invitado a los socios del mismo y a sus familias a la misa de comunión que, en la capilla de las Victorias, oficiará el domingo próximo a las 8 a. m., el vicario general del arzobispado, monseñor Luis Duprat.

Se han adherido a este acto, que promete estar muy concurrido, las Conferencias Vicentinas de Caballeros, de las Victorias, de la Sagrada Familia, de Nuestra Señora de Luján, de San Alfonso de Ligorio, y el Centro de Jóvenes protectores de niños pobres.

Terminada la misa, en la cual monseñor Duprat pronunciará una alocución, los concurrentes pasarán a tomar el desayuno en el asilo "Constanza Ramos Mejía de Bunge", contiguo a la capilla.

Asistencia Pública

CURSO DE PRIMEROS AUXILIOS

Tal como anunciamos, esta tarde, a las 6, el doctor Leopoldo Bard inaugurará, en el "hall" de la Asistencia Pública, el curso de primeros auxilios y cirujía menor.

El doctor Bard tratará, en su disertación de hoy, sobre "Las hemorragias".

PROVINCIA DE BUENOS AIRES - INFORMACIÓN GENERAL

REFORMA DE LAS LEYES IMPOSITIVAS

La asamblea del domingo

Como hemos informado, el próximo domingo, a las 2 p. m., se efectuará en La Plata la asamblea preliminar de delegados convocada por la Cámara de Comercio con el objeto de delinear la labor a efectuarse para obtener la reforma y modificación de las leyes impositivas en vigor.

El directorio de la Cámara de Comercio ha tomado todas las disposiciones para que ese acto resulte eficaz, dada la importancia de los asuntos a tratarse, y cuya utilidad no puede pasar inadvertida a las clases productoras y consumidoras de la provincia.

La asamblea será abierta con un discurso del señor Manuel J. Campodónico quien explicará los móviles de la misma y dará la bienvenida a los delegados del interior, pasándose luego a dar lectura de las adhesiones y credenciales. A las 4.30 se pasará a cuarto intermedio, y se servirá un "lunch" a los delegados y representantes de la prensa, reanudándose luego la sesión.

El directorio de la Cámara despedirá a los delegados en la estación del ferrocarril.

A las adhesiones ya publicadas tenemos que agregar las siguientes: Liga de Comercio y la Industria de San Martín, Centro Comercial de Almirante Brown, Centro de Almaceneros de Mar del Plata y Centro Comercial e Industrial de Bánfield.

EL CARBUNCLO EN AVELLANEDA

Avellaneda, abril 19 — Hace pocos días, el intendente municipal encomendó al inspector sanitario doctor Nicolás Sibello una investigación en el mercado central de frutos y las barracas, a fin de esclarecer debidamente lo denunciado sobre casos de enfermos de carbunclo. El inspector, en su informe, dice que los cueros que llegan al mercado de frutos con carbunclo proceden de distintos puntos del país, y dada su gran cantidad, es por el momento tarea casi imposible poder clasificar cada cuero en forma conveniente. Manifiesta luego que en ese establecimiento no se observan las más elementales precauciones o sea, que los trabajadores que manipulan cueros y lanas, estén cubiertos con delantales y gorras o casquetes apropiados, como se usan en Europa para evitar el contacto de la materia capaz de trasportar el germen patógeno, y agrega que no "tienen lavatorios en la forma debida, pues, por tales no se deben considerar a unas tinas con soluciones de creolina que existen en los galpones." Estas deben ser piletas con verdaderos desagües provistos de dos grifos, uno de agua simple a presión y otro con desinfectante. Dice, por último, que la limpieza del establecimiento es en extremo deficiente y aconseja la instalación de una sala de primeros auxilios a cargo de un médico o practicante, lavatorios apropiados, blanqueos y desinfección de los galpones, el nombramiento urgente de un veterinario que inspeccione los cueros y la colocación profusa de carteles con recomendaciones y precauciones para los trabajadores.

El intendente municipal hizo suyo el informe e intimó a la gerencia del mercado central de frutos a colocarse en las condiciones del mismo dentro del término de 30 días, bajo apercibimiento de hacer efectivas las disposiciones penales de la ordenanza pertinente.

IMPUESTOS MUNICIPALES

Como el concejo deliberante de La Plata estudia las leyes de impuesto y presupuesto que regirán en el corriente año, es oportuno advertir a esa corporación que el vecindario de La Plata se encuentra en una situación bastante especial para que no deje de ser considerada por los ediles. Está soportando el alto impuesto de salubridad y construcción de las obras domiciliarias que la gran mayoría de propietarios por su escasez de recursos tuvo que hacerlas a pagar en 20 años. Debe pagar durante muchos años los impuestos de nuevos pavimentos, excesivamente elevados también, la contribución directa sobre una valuación superior a la actual y los impuestos municipales sobre una estimación de alquileres mayor que la que tienen hoy las propiedades.

Es de suponer que en tales condiciones el concejo deliberante de La Plata no sancionará nuevos impuestos ni aumentará los existentes, mucho más si se considera que no hay razón para que el presupuesto municipal sea elevado ni para que se creen nuevos puestos.

LEGISLATURA

CAMARA DE DIPUTADOS

Sesiones preparatorias

La Cámara de Diputados ha sido citada para hoy, a fin de que realice su primera sesión preparatoria en la que, por mandato reglamentario, debe practicarse el escrutinio y juicio de las elecciones de renovación de dicho cuerpo, que se realizaron en marzo próximo pasado.

Con tal motivo se anuncia que la diputación socialista impugnará el diploma del señor Pablo Castro, electo diputado por la tercera sección y por la lista del partido Conservador.

La impugnación no se refiere a la validez o nulidad de la elección respectiva sino a diversas circunstancias relacionadas con la actuación municipal y política de Castro.

Efectuado el juicio y escrutinio de la elección, e incorporados los electos, habrá de procederse a la designación de la mesa directiva de la Cámara, para lo que, con seguridades de éxito se indican las candidaturas del doctor Enrique C. Urien para la presidencia; del doctor Ezequiel de Olaso para la vicepresidencia primera, y del señor Emilio Gnecco para la vicepresidencia segunda.

EN LOS MUNICIPIOS

CONCEJO DELIBERANTE DE LA PLATA

La sesión de ayer

Con asistencia del intendente municipal se reunió ayer, a las 4.50 p. m. el concejo deliberante de La Plata.

Como debiera tratarse el presupuesto y cálculo de recursos para el año en curso, el intendente dijo que se hallaba presente para expresar su opinión en el debate, y que deseaba saber si aquél se trataría en la sesión.

El presidente de la comisión de presupuesto dijo que estaba dispuesto a suministrar al concejo los datos que se le solicitaran, y pidió que se tratase el presupuesto.

El concejal Caselli hizo moción para que volviera nuevamente a comisión y se tratase en la sesión del jueves. La representación socialista se opuso, y en estas circunstancias los concejales, de pie, unos apoyaban la moción del presidente de la comisión de hacienda y otros la del concejal Caselli. Fué preciso que la presidencia hiciera sonar la campanilla por espacio de quince minutos para restablecer el orden.

Puesta a votación la primera moción fué rechazada, y se aprobó la que aplazaba para el jueves la discusión del presupuesto.

La sesión se levantó siendo las 6 p. m.

Comisión Pro Centenario, de Lanús

Lanús (Avellaneda), abril 19—En la reciente reunión efectuada por la comisión Pro Centenario, en el local del Centro Comercial, resolvió proseguir con carácter de permanentes los trabajos iniciados para la erección de un monumento al general Belgrano; confirmar en sus cargos a todos los miembros de la junta ejecutiva, integrándola con la designación de los señores Raúl Camolino, José R. Costa y J. Carranza, para ocupar los cargos de secretarios, y designar a los señores Félix A. Ferrario, Domingo Villar y Vicente T. Damonte para que realicen una entrevista con el intendente del partido, a fin de convenir la mejor forma de conmemorar el próximo aniversario de la Revolución de Mayo.

Denominación de una calle—Pedido de los vecinos de Valentín Alsina

Valentín Alsina (Avellaneda), abril 19—La biblioteca popular Verdad y Justicia ha pedido a la intendencia municipal que a la calle denominada Camino Real se le dé el nombre de avenida Ameghino.

El cura párroco de Carmen de Areco

Carmen de Areco, abril 19—Durante la ausencia del doctor Cruz Munarriz se hará cargo de la parroquia el presbítero Miguel Inglés.

CRONICA SOCIAL

(Información de La Plata)

EL CONCIERTO DE ESTA NOCHE—En el teatro París, se realizará esta noche, a las 9, el anunciado concierto de guitarra, a cargo del profesor Antonio J. Manjón. Este ejecutará trozos de Mozart, Beethoven, Arcas, Aguado y Manjón.

DEMOSTRACION—En uno de los hoteles de esta ciudad, será servido en breve el banquete con que los amigos del señor Esteban P. Notari, lo obsequiarán con motivo de su próximo enlace.

ENFERMOS — Mejor, el doctor Alejandro Carbó.

—Restablecida, la señora Elida Pilot de Rebagliatti.

(De nuestros corresponsales, por telégrafo)

DEMOSTRACIONES — Pehuajó, abril 19 — Los esposos Del Mónaco-Macré sirvieron una comida en su domicilio en honor del obispo monseñor Alberti.

Rodeaban la mesa los siguientes comensales: señores Federico Hosselmann, doctor Eduardo Bogliano, Estanislao Gauna Bertoldi y el presbítero Fozzati.

DIVERSAS INFORMACIONES — Isla Maciel (Avellaneda), abril 19— Mejor de la dolencia producida por la operación sufrida la señora Mariana Boloque de Barceló.

—Se encuentra en grave estado la señora Encarnación Campos de Silva.

Berazategui (Quilmes), abril 19 — Se ha ausentado a Sierra de la Ventana el señor Juan A. Escobar.

Pila, abril 19 — Se han ausentado para la capital federal la señora Matilde Agüero de Solanas y su familia, y las señoritas Elena y Margarita Labiano.

Bahía Blanca, abril 19 — Han llegado de Buenos Aires los señores Hitel y doctor Adolfo Chaneton.

—Hoy pasó por esta ciudad, en dirección a Patagones, el diputado nacional Octavio Cordero.

Carmen de Areco, abril 19 — Han llegado de esa capital la señora Julia de Dooner, el señor Tomás Geoghegah y su señora Catalina Dooner.

Después de larga permanencia en este pueblo, se han ausentado a esa capital los señores José Zubizarreta y su familia, Miguel Apalategui y su familia, y las señoritas Apalategui.

Duggan (San Antonio de Areco), abril 19 — Han llegado de esa capital la señora Marcela Duggan y su familia.

NECROLOGIA — Pehuajó, abril 19 — Falleció anteanoche en circunstancias trágicas el señor Julio Castro.

Pehuajó, abril 19 — Falleció ayer la señorita Josefa Antonia Tomás, víctima de una penosa enfermedad.

Pehuajó, abril 19 — Hoy se celebró un funeral de cabo de año en memoria del señor Diego Arturo Koravagh, persona que gozaba de generales simpatías en nuestra sociedad, a la que se hallaba extensamente vinculada.

El acto estuvo muy concurrido.

Bahía Blanca, abril 19 — Falleció el señor Antonio Guerrín, prestigioso miembro de la colectividad francesa, que llevaba 30 años de residencia en el país.

Las Flores, abril 19 — En Tapalqué dejó de existir anteayer el señor Juan Antonio Juárez, después de una breve enfermedad.

El extinto, por sus sobresalientes condiciones de carácter, se había granjeado las simpatías de todas aquellas personas que tuvieron oportunidad de frecuentar su trato.

En los círculos sociales de esta ciudad se hallaba extensamente vinculado, lo que se puso de manifiesto en el acto de su sepelio, realizado ayer en el cementerio nuevo de esta ciudad.

VARIAS NOTICIAS

Nombramientos

El Poder Ejecutivo ha hecho los siguientes nombramientos:

Jueces de paz: de Alvarado, señores Francisco Allende y Amábile A. Guffanti; de González Catán, señores Victoriano Cendoya y Pedro Penrone (hijo); de Nueve de Julio, señores Pablo Kirtchner y José Echevero; de Alfredo Demanchi, Emilio Amado y Daniel Aizuaga, y suplente de San Antonio de Areco, señor Patricio J. Fourlong.

Defensor de menores de Salto, señor Arturo Barrean.

Sociedades jurídicas

El Poder Ejecutivo ha aprobado los estatutos de la sociedad española de socorros mutuos de San Vicente.

Ropas para los penados

Se ha procedido a distribuir ropa y calzado a los penados de Sierra Chica y cárceles de La Plata.

La oficialidad del 7.° de infantería

Continúa siendo muy agasajada la oficialidad del 7.° regimiento de infantería, que se ha radicado recientemente en los nuevos cuarteles de la ciudad de La Plata.

Ayer, en compañía del intendente municipal señor Juan Carlos Chaumeil, el teniente coronel Hermosid y la oficialidad del cuerpo, efectuaron una excursión en automóvil por toda la ciudad y sus alrededores.

Puerto de La Plata

Ayer, el remolcador "Num. 220", del Ministerio de Marina, se fué a pique en la rada de Río Santiago, cerca de Recalada, debido al choque con una chata. No hubo desgracias personales.

—Vez pasada LA PRENSA publicó fotografías que evidenciaban las condiciones en que se encuentra el viejo y peligroso puente situado en el punto más central de Ensenada, calle Ortiz de Rozas esquina Dique.

A pesar de que el peligro subsiste, nada se ha hecho, teniendo el público que pasar por el puente de la calle Italia.

Dominio fiscal

Debido a las gestiones hechas por representantes del gobierno, se ha obtenido de todos los ocupantes de terrenos de islas el reconocimiento del dominio fiscal, desde el arroyo Los Laureles hasta La Magdalena, que había sido cuestionado.

Batallón 2 de ingenieros—El nuevo jefe

Azul, abril 19—Hoy se hizo cargo de la jefatura del batallón 2 de ingenieros, destacado en esta ciudad, el nuevo jefe, Saúl Rudá, quien inspeccionó los cuarteles, la enfermería y la plaza de maniobras y visitó el polígono de tiro.

ENSEÑANZA UNIVERSITARIA

Facultad de Ciencias de la Educación

Ayer se inauguraron en este establecimiento los cursos segundos de composición y de psicología.

—Mañana se inaugurará el curso de geografía política y económica.

EDUCACION

La instrucción primaria en Villa Diamante—Iniciativa de la Unión Vecinal—Refundición de escuelas.

Villa Diamante (Avellaneda), abril 19—La sociedad Unión Vecinal resolvió en su última sesión nombrar una comisión que deberá apersonarse al presidente del consejo escolar, a fin de obtener que este cuerpo preste la autorización necesaria para efectuar, por cuenta de dicha sociedad, las reparaciones que exige el estado ruinoso de la escuela número 56, de cuya lamentable situación se ha hecho eco LA PRENSA en repetidas ocasiones.

Esta resolución se ha adoptado en vista de que el Consejo no ha contestado aún la nota enviada por dicha sociedad en la cual se denunciaba el mal estado del local en que funciona esa escuela.

—Con motivo de haber sido clausurada la escuela número 41, situada en Villa Progreso, el Consejo Escolar ha dispuesto establecer dos turnos en la número 56, a fin de que reciban instrucción todos los niños que concurrían a aquella escuela.

A propósito de este proyecto, se recuerda la necesidad de que los inspectores escolares visiten la escuela número 56, que no funciona en las condiciones debidas, a pesar del esfuerzo y actividad de la directora.

VIALIDAD

Desviación de un camino

Se ha concedido autorización a Manuela P. de Linch para desviar el camino general de Arrecifes a Baradero, debiendo dar al nuevo trazado un ancho uniforme de cincuenta metros.

Pavimentos de Florida y San Martín

A la empresa constructora de los pavimentos de Florida y San Martín, se le ha concedido prórroga para terminar las obras. La empresa debía terminar los trabajos dentro de los nuevos plazos que se le fijarán.

Arreglo de caminos de acceso

Se ha autorizado a la dirección de caminos para enviar a la municipalidad de La Plata, en el término de dos meses, 100 caños de cemento armado con destino al arreglo de los caminos de acceso.

Puente en malas condiciones en Villa Domínico

Villa Domínico (Avellaneda), abril 19—Sería conveniente que la municipalidad dispusiera el arreglo del puente existente en el camino de acceso a la estación del ferrocarril del Sud, sobre el arroyo Santo Domingo.

Como de dicho puente han sido retirados varios tablones, los transeuntes corren peligro de caer al arroyo, especialmente a la noche, por la falta de luz en ese paraje.

Ferrocarril del Sud—Perjuicios del nuevo horario en Tornquist

Tornquist, abril 19—Ha comenzado a regir el nuevo horario del ferrocarril Sud, por el cual se suprimen dos trenes a la semana. El vecindario y el comercio protestan por los perjuicios que les ocasiona esta supresión.

Construcción de un puente en Marcos Paz

La municipalidad de Marcos Paz ha solicitado del ministerio de Obras Públicas el envío de un técnico para que proyecte la construcción de un puente sobre el arroyo Tropezón.

La vialidad en Sáenz Peña—Propuesta desestimada

Sáenz Peña (San Martín), abril 19— Como se esperaba, la Sociedad de Fomento ha rechazado la propuesta del ferrocarril al Pacífico, sobre construcción de desagües en la alcantarilla del kilómetro 12|538; por considerar que las obras proyectadas por la empresa mencionada perjudicarían la vialidad de varias calles mientras tuvieren por base la ejecución de zanjas abiertas.

Se espera que el Ministerio de Obras Públicas exigirá que el desvío de esas aguas se haga siguiendo el lado de la vía, de la línea a Villa Real, hasta el arroyo Maldonado.

El servicio de trenes en San Pedro — Supresión perjudicial

San Pedro, abril 19 — Son cada día más evidentes los perjuicios que a sí misma y a los pasajeros causa la empresa del ferrocarril Central Argentino, con la supresión del recorrido Baradero-San Nicolás del tren local de Baradero a Rosario. La empresa es la más perjudicada, puesto que la pérdida de tiempo y el aumento de gastos por estada que produce a los viajeros dicha supresión induce a éstos a renunciar a traslados que tan molestos resultan.

Teniendo en cuenta sus propios intereses, ya que los públicos en este caso no han sido consultados, la empresa debiera revocar su anterior resolución, o por lo menos, atender el pedido que le hacen en estos momentos los comerciantes, industriales y vecinos de San Nicolás, para que prolongue el recorrido del tren local Retiro a San Pedro, hasta aquella ciudad, lo que ciertamente reduciría los trastornos que a las localidades intermedias impone el actual horario de trenes.

Esa solución, si bien no satisfactoria para Baradero, San Pedro, Ramallo y estaciones vecinas, porque no evita aumento de gastos, ni incomodidades, por lo menos, significaría menor pérdida de tiempo, ya que, para ir a pocas leguas, no habría que esperar hasta el mediodía siguiente.

Camino de La Plata a Avellaneda

El ministro de Hacienda ha iniciado el estudio de los asuntos relacionados con el impuesto de pavimentación del camino de La Plata a Avellaneda, que, como hemos dicho, ha motivado una serie de reclamaciones de parte de los propietarios afectados. En breve se dictará una resolución en forma equitativa, según se nos ha informado.

CRONICA POLICIAL

ACCIDENTE FATAL EN TRENQUE LAUQUEN

Anteayer, a la 1 y 30 p. m., en el cuartel segundo de Trenque Lauquen, Bautista Echegoyen cayó de la jardinera que guiaba y fué apretado por el vehículo, lo que le produjo graves lesiones internas que le ocasionaron la muerte.

Robos en el pueblo de Libertad

Libertad (Merlo), abril 19—En estos últimos días han ocurrido varios robos importantes de los cuales han sido víctimas los señores Ferro Kelly, Corvaro, Elías Vicente Laseras y los propietarios del "chalet" llamado El Buen Retiro.

Todos estos robos han consistido en mercaderías y diversos objetos de valor.

Accidente en San Isidro

En la fábrica de ladrillos de la Dirección de Obras Sanitarias de la Nación, situada en San Isidro, anteayer, a las 3 p. m., en circunstancias en que el peón Sebastián Barboni trabajaba, se desplomó una cantidad de tierra que lo arrojó contra una zorra y sufrió heridas graves en la cabeza.

Fué remitido al hospital local para su asistencia.

Accidente ferroviario en Campana

En Campana, paso a nivel del ferrocarril Central Argentino, anteayer, a las 10 a. m., debido a que la barrera estaba abierta, una máquina embistió una chata de Félix Rodríguez y le ocasionó perjuicios por valor de 200 pesos.

MOVIMIENTO POLITICO

Unión Cívica Radical

Pehuajó, abril 19—A la convención seccional del partido Radical, celebrada el domingo en Lincoln, representaron al comité local los señores Carlos M. Catalá, Joaquín Martínez Sosa, Clemente Inchauspe y Francisco Gartari.

El señor Catalá resultó electo presidente de la cuarta sección electoral.

En el banquete ofrecido a los delegados, el señor Martínez Sosa hizo uso de la palabra en nombre de la delegación local.

TRIBUNALES

Justicia del crimen

El juez del crimen, doctor Luis Villar Sáenz Peña, por la secretaría Orione, sobreseyó ayer provisionalmente en la causa seguida a Jesús García, acusado por homicidio por accidente en La Plata.

—El juez del crimen, doctor Facio, por la secretaría Alsina, condenó ayer a un año de prisión a Héctor Cavaletti, acusado por defraudación en La Plata.

—El mismo magistrado dictó ayer auto de prisión contra el ex regente de la imprenta municipal de La Plata Pedro Girón, acusado por defraudación. La causa pasó a la secretaría de lo criminal a cargo del secretario Jones.

Versión sin fundamento

Mercedes, abril 19 — En vista de la versión circulante de que Feliciano Silva, victimario de Pedro Cuffini en General Viamonte, ha sido puesto en libertad después de 20 días de prisión, me he apersonado al juez que entiende en la causa, doctor Manuel Fernández Cutiellos, y he comprobado con el expediente a la vista, que aquella carece por completo de fundamento.

En efecto, de los autos resulta que el hecho de que se acusa a Feliciano Silva ocurrió el 17 de marzo último en General Viamonte; el 26 del mismo mes el sumario pasó al juzgado del doctor Cutiellos y el 2 de abril el acusado prestó declaración indagatoria, porque antes su estado de salud no se lo permitió.

El 4 del corriente el defensor de Silva, pidió el sobreseimiento de la causa; el 9 pasaron las actuaciones en vista, al agente fiscal doctor Melton Lima.

Los días entre el 4 y 9 fueron feriados y el 16 se expidió el fiscal, quien se opuso al sobreseimiento solicitado y aconsejó la prosecución del proceso.

La causa se halla en poder del juez para resolver el sobreseimiento y el acusado Silva está detenido a disposición del mismo magistrado.

SOCIEDADES

CENTRO DE MARTILLEROS — En el deseo de servir mejor los intereses del gremio, este centro platense ha resuelto atender desinteresadamente la tramitación de los asuntos judiciales y administrativos que sus socios tengan en La Plata.

CUADRO ARTISTICO VILLA HILLNER — Libertad (Merlo), abril 19 — El cuadro artístico de Villa Hillner realizó una interesante fiesta el 14 del corriente, en honor de la comisión de damas. Asistió a esta velada numerosa concurrencia.

LIGA PATRIOTICA AZULEÑA — Abril 19—La Liga Patriótica Azuleña ha renovado su comisión directiva en la forma siguiente:

Presidente, señor Juan N. Navas; vicepresidente primero, doctor Luis Robin; vicepresidente segundo, capitán Manuel Pinto; tesorero, señor José Brumana; secretarios, señores Víctor Nigoul y Antonio Blanco; vocales, señores Gregorio Motti, doctor Díaz Yolde, tenientes Lorgueilleux y Cavenago y Pastor Tiola; comisario general, señor José Motti.

BIBLIOTECA DOMINGO F. SARMIENTO DE TIGRE — PEDIDO DE UNA ASAMBLEA GENERAL —Tigre, (Las Conchas), abril 19 — Un grupo de asociados a la biblioteca popular Domingo F. Sarmiento, ha resuelto pedir que se convoque a una asamblea extraordinaria, con motivo de haber dispuesto la comisión directiva que la institución cambie el local que ocupa en la calle Romero número 1529 por otro ofrecido por el intendente municipal en la casa donde funcionan la intendencia y otras reparticiones públicas.

Cree la mayoría de los asociados que aceptar esto importaría oficializar la biblioteca quitándole así el carácter eminentemente popular que esta institución cultural ha tenido desde su creación hasta la fecha.

ESTUDIANTES DEL SUD — En el salón social situado en la Ensenada, la sociedad Estudiantes del Sud efectuará el 22 del corriente una función teatral, en la que se pondrán en escena las obras "La santa" y "El duelo".

GLORIA QUE NACE — Olivos (Vicente López), abril 19 — La agrupación dramática nacional Gloria que Nace organiza una función teatral y baile, que se efectuarán el 21 del corriente, a las 8.45 p. m., en el salón de la Sociedad Cosmopolita de Olivos, frente a la estación Borges.

Esta agrupación pondrá en escena las obras "Tierra baja", de Guimerá, y "Los vividores", de Nemesio Trejo.

ALMACENEROS MINORISTAS DE BAHIA BLANCA—Bahía Blanca, abril 19—El Centro de Almaceneros Minoristas, en su reunión última designó presidente, secretario y tesorero, a los señores Hilario Regolf, Ernesto Settimo y Miguel Antón, respectivamente.

ARTE Y TEATRO

Victoria—Esta noche se realizará el estreno de la comedia en dos actos original de Muñoz Seca y Pérez Fernández, titulada "Lolita Tenorio".

Buenos Aires—Para esta noche se anuncia el estreno de "Calle cortada", sainete en un acto de Augusto Garrido, M. F. Osés y el maestro Antonio de Bassi.

Opera—El próximo domingo, a bordo del vapor "Infanta Isabel" llegará la compañía española de comedia que dirige el primer actor Ricardo Simó Raso y en la que figura la primera actriz Julia Delgado Caro. Dicho elenco hará su presentación el miércoles 25.

Nuevo—Ha sido entregado a la dirección de este teatro un drama en tres actos que lleva por título "La condena social", del cual es autor el señor Samuel Kauffmann.

Sociedad Argentina de Autores Dramáticos y Líricos—La comisión directiva de dicha asociación ha resuelto fijar el próximo jueves 3 de mayo, a las 5 de la tarde, para que se realice la asamblea general ordinaria que determina el artículo 22 de los estatutos, previniéndose que según el artículo 24, dicha asamblea se celebrará con el número de socios que se hallen presentes.

Luz de incendio—El doctor Leopoldo Longhi Brancaglia, autor de la comedia dramática, en tres actos, "Luz de incendio", hizo anoche la primera lectura de la obra, en la casa del doctor Enrique Feinmann, y ante un reducido número de amigos.

Próximamente entregará el doctor Longhi esa producción teatral a la compañía Podestá-Ballerini para llevarla a la escena.

PROVINCIA DE SANTA FE

INFORMACIÓN GENERAL

ESQUIVANDO LA ASAMBLEA LEGISLATIVA

Por dos veces seguidas ha fracasado la citación hecha a los legisladores santafecinos, con objeto de que se constituyeran en asamblea, para considerar los pedidos de acuerdo pendientes. Al anunciarse una nueva citación para el día de hoy, han corrido voces anticipando la falta de "quorum". La tercera, que según reza el proverbio, es la vencida, resultaría entonces una de tantas sin más ni menos suerte que las anteriores.

¿Será así en verdad? No es dable afirmarlo, aunque cabe presumir que sí, teniendo en cuenta la manera cómo los legisladores obstruccionistas impiden la celebración de la asamblea, y las circunstancias que motivan su actitud. Lo que puede asegurarse, en cambio, es que los remisos están faltando a su deber, y es importante que lo cumplan.

Según todas las informaciones lo consignan, la falta de número obedece al temor que se abriga por la suerte que puedan correr los acuerdos solicitados, dada la actual composición de las Cámaras. La explicación es clara, pero está lejos de ser satisfactoria, desde el punto de vista de las intenciones que ello pone de manifiesto.

Con su táctica, los obstruccionistas se propondrían eludir la acción de la mayoría de la asamblea, que suponen opuesta a sus deseos; y eso no puede intentarse sin menoscabo de la voluntad popular que los legisladores representan. Cualquiera que haya de ser el pronunciamiento que recaiga sobre los pedidos de acuerdo, es necesario provocarlo y no rehuirlo, dando así una prueba de respeto a las instituciones, que no han sido creadas para aplicarlas sólo cuando convengan a nuestros sentimientos, sino para que rijan siempre nuestros actos y a su nombre se labre el engrandecimiento común.

Si este estado de cosas se prolonga, la situación de los funcionarios nombrados por el Poder Ejecutivo durante el receso, y que requieren acuerdo, no ha de quedar indefinida. Establece la Constitución de Santa Fe, que se entenderá prestado el acuerdo, si dentro del término de quince días, contados desde la fecha en que se entregó a la legislatura la comunicación relativa a los nombramientos, aquélla no lo prestara o lo rehusara. Pero es de suponerse que no ha de dejarse llegar el caso de una efectividad forzosa, que, si la ley previó, no fué para que se la erigiera en sistema, valiéndose de ese recurso las minorías, como manera de imponer funcionarios, que no contaran en su favor con la necesaria aquiescencia de la mayoría.

La implantación de esa cláusula constitucional, no puede haberse inspirado sino en motivos de buena administración, tales como no interrumpir el funcionamiento de importantes dependencias, cuando causas imprevistas, dificultasen la consideración del pliego de propuestas.

Esto deben tenerlo muy en cuenta los señores legisladores obstruccionistas, a fin de que su actitud se ajuste por completo al buen espíritu de la carta fundamental de la provincia.

LEGISLATURA

LA ASAMBLEA LEGISLATIVA

Santa Fe, abril 19 — Comunican de Rosario que los legisladores disidentes se proponen venir mañana, aunque no se manifiestan decididos a concurrir a la asamblea.

Se mantendrán a la expectativa o asistirán sólo que los adictos al doctor Menchaca y los demócratas formen "quorum".

Los gubernistas sostendrán que el acuerdo para nombrar intendente de Rosario al señor Remonda Mingrand puede darse por concedido, en virtur de haber trascurrido quince días desde que ha sido pedido.

Santa Fe, abril 19—Comunican de Rosario, que los diputados disidentes resolvieron, previa reunión realizada al efecto, no concurrir mañana a la asamblea ni a las sesiones de la Cámara, a que pertenecen.

Los diplomas aplazados

Santa Fe, abril 19 — La comisión de poderes que tiene a estudio los diplomas aplazados de los señores Ramírez y Pardal, no dictaminará antes de realizar una investigación en los departamentos de General López y Vera, sobre las elecciones realizadas en los mencionados puntos.

MOVIMIENTO POLITICO

PROXIMAS ELECCIONES DE LEGISLADORES

Cálculos de los partidos

Santa Fe, abril 19 — Los partidos hacen cálculos sobre las ventajas que obtendrán en las futuras elecciones para la renovación de la legislatura.

Los situacionistas esperan obtener 13 diputados y 6 senadores, en esta forma: por Rosario, 6 diputados; por General López, 1 diputado y 1 senador; por Belgrano, 1 senador; por Las Colonias, 2 diputados, por la capital, 1 senador y 2 diputados; por Garay, 1 senador; por San Javier, 1 senador; por Vera, 1 senador y 1 diputado y por Castellanos, 1 diputado.

Los cálculos de los adictos al doctor Menchaca, son los siguientes: por la capital, 1 diputado y 1 senador; por Garay, 1 senador; por San Javier, 1 senador y por Castellanos, 1 diputado.

En cuanto a los demócratas, piensan obtener las siguientes bancas: por Rosario, 6 diputados; por San Lorenzo, 1 diputado; por Belgrano, 1 senador; por Iriondo, 1 diputado y por San Martín 1 diputado.

ADMINISTRACION PROVINCIAL

La imprenta oficial

Santa Fe, abril 19 — El gobierno trata de adquirir nuevos elementos para ampliar la imprenta oficial.

Junta de Montepío Civil

Santa Fe, abril 19 — Para mañana está citada la junta del Montepío Civil, que tiene desde hace meses asuntos urgentes para resolver.

INSTRUCCION PUBLICA

Nombres de escuelas fiscales

Rosario, abril 19 — Por resolución del consejo de educación de la provincia se denominará "Olegario V. Andrade", la escuela fiscal número 5, , y "Almafuerte" la número 6, ambas de esta ciudad.

Construcción de edificios escolares

Santa Fe, abril 19 — El consejo de educación resolvió, en su última sesión, realizar la construcción de 21 edificios escolares, en cuyas obras se invertirá hasta la suma de 365.000 pesos.

Rosario, abril 19 — Se ha ordenado la construcción de un edificio para escuela en el barrio de la Refinería, el que constará de ocho aulas.

A tal objeto se llamará en breve a licitación a los interesados.

AGROPECUARIAS

Lluvia benéfica

Villa Amelia, abril 19 — Ha llovido abundantemente. Esta agua ha sido sumamente beneficiosa.

Solicitudes de semillas

San Jenaro, abril 19 — La subcomisión encargada de la distribución de la semilla en ésta, recibe diariamente numerosas solicitudes de semillas.

Estado de las haciendas

Puerto Malabrigo, abril 19 — Las haciendas se hallan en inmejorable estado de gordura y sanas.

Destrucción del abrojo

Serodino, abril 19 — La Defensa Agrícola obliga a los agricultores a destruir el abrojo.

Sería conveniente, por lo tanto, que se usara de la mayor actividad posible en esta tarea, dado el incremento asombroso que dicha maleza va adquiriendo, sin que los agricultores se preocupen mayormente de combatirla, a pesar de conocer el perjuicio que reporta a la agricultura.

Lluvia benéfica — Aumento de los cultivos

San Jenaro, abril 19 — La última lluvia ha favorecido mucho los trabajos de roturación de las tierras para las próximas siembras.

—Este año se sembrará un área mucho mayor que la del anterior, en vista de los buenos precios que se pagan por los cereales.

EN LA CAPITAL

JUDICIALES

Varias condenas

Santa Fe, abril 19 — Fabrino Juarengui fué condenado a siete meses y medio de arresto, por hurto; José Audicio, a seis meses, por lesiones; a Faustino Jara, siete meses y medio, por hurto, y a Hipólito Acevedo, por hurto, a diez meses de arresto.

Un artículo de LA PRENSA

Santa Fe, abril 19—El diario "Nueva Epoca", reproduce el artículo publicado por LA PRENSA, que lleva por título "Persistiendo en el error", y que se refiere al pago de los sueldos a los empleados provinciales.

DIVERSAS INFORMACIONES

El impuesto único

Santa Fe, abril 19 — La municipalidad de Rafaela, se propone implantar el impuesto único.

ROSARIO

EL DIA SOCIAL

"Kermesse" — Concierto — Fallecimiento — Enlace.

Rosario, abril 19—Se ultiman los preparativos para la realización de la "kermesse" británica que se efectuará el 22 del corriente, en el local de la calle Córdoba 977, a beneficio de la Cruz Roja inglesa.

—Mañana por la noche se realizará en el teatro Colón, un concierto de violín y piano, que estará a cargo de los profesores Vidal y Leo Clereret.

—Falleció hoy el señor Pedro L. Zavalla, caballero que gozaba de general estimación en esta ciudad.

El sepelio se verificará mañana, a las 9 a. m., en el cementerio San Salvador.

—El 25 del corriente será consagrado el enlace de la señorita María Pierina Queirolo, con el señor Fernando A. Chiesa.

—Rosario, abril 19—La sociedad Damas de Caridad realizará mañana una colecta pública, con motivo del "Día del kilo", a beneficio del hospital de Huérfanos.

A tal efecto, se han designado numerosas subcomisiones de damas y caballeros, que tendrán a su cargo la colecta.

JUDICIALES

Próximo fallo de un antiguo pleito

Rosario, abril 19—La tercera sala de la Cámara de Apelaciones, compuesta por los doctores Paz, Balgorri y Fontanarrosa, fallarán el 23 del corriente, en última instancia, el largo pleito entre el gobierno nacional y la empresa del ferrocarril Central Argentino, que data del 4 de septiembre de 1886, relativo a la expropiación de unos terrenos de propiedad del señor Mariano López, situados en esta ciudad, a la altura del kilómetro 3 1|2.

DIVERSAS INFORMACIONES

Aniversario del hospital Garibaldi

Rosario, abril 19—Se ha comenzado la distribución de la memoria del hospital italiano Garibaldi, correspondiente al 25o. ejercicio de esa institución, la cual contiene el resumen de la vida del establecimiento.

Con motivo de dicho aniversario, se celebrarán fiestas conmemorativas y será inaugurado un nuevo pabellón del hospital.

La presencia en esta ciudad del ministro de Italia, comendador Cobianchi, cuyo viaje está anunciado, dará mayor brillo a los actos que se preparan.

Crecimiento del Paraná—Perjuicios causados

Rosario, abril 19—Se nota un crecimiento extraordinario del río Paraná, cuyas aguas amenazan cubrir las islas vecinas, de las cuales, si la creciente continúa, será necesario retirar las haciendas que en ellas se invernan.

Aquella circunstancia ha producido también diversos desperfectos en los cables subterráneos conductores de corriente eléctrica, lo que ocasionó la interrupción del servicio de luz en un pequeño radio central de la ciudad.

La empresa respectiva logró restablecer el servicio mediante un arreglo provisional, hasta tanto se verifique la reparación definitiva.

Los asuntos internacionales

Rosario, abril 19—Los iniciadores de la manifestación pro neutralidad argentina que se realizó el martes último, tienen el propósito de realizar un "meeting" el domingo próximo, por la tarde, en la plaza San Martín, con objeto de activar la propaganda en avor de esa tendencia respecto a los acontecimientos de actualidad.

Rosario, abril 19—Se ha constituído un comité de elementos obreros, que tiene por objeto organizar una manifestación pública de carácter pacifista.

Aun cuando reina calma absoluta sobre esta cuestión, la policía mantiene una vigilancia especial en las casas de propiedad de alemanes, en previsión de cualquier acto hostil que pudiera producirse.

Teatrales

Rosario, abril 19 — En el teatro Olimpo, la compañía nacional Pagano-Ducasse, continúa actuando con todo éxito.

Esta noche subió a escena la comedia titulada "La bella aventura", que el público recibió con agrado.

La compañía anuncia para dentro de pocos días, el estreno de la comedia "El movimiento continuo", obra que tuvo gran éxito en esa capital.

Reconstrucción de un muelle

Rosario, abril 19 — El ingeniero Manuel Sallovitz, de la inspección del Ministerio de Obras Públicas de la Nación, se trasladará a ésa con el objeto de entrevistarse con el ministro respectivo, para conversar acerca de la reconstrucción de el muelle D 3, del puerto de ésta, que se derrumbó hace dos años.

Homenaje a Almafuerte

Rosario, abril 19 — El sábado próximo se reunirá la comisión local de homenaje a Almafuerte, que preside el señor Emilio Ortiz Grognet, para tratar diversos asuntos relacionados con los actos que se efectuarán a la memoria de ese poeta.

Horario de trenes

Rosario, abril 19 — Desde el primero de mayo próximo regirá el horario de invierno en el ferrocarril Provincial de Santa Fe.

El servicio entre Santa Fe y esta ciudad, se mantendrá como hasta ahora.

EN LOS DEPARTAMENTOS

SAN JAVIER

Crecida del Paraná

Puerto Malabrigo, abril 19 — La crecida de las aguas del Paraná hace temer que se produzca una inundación en las islas, en las cuales hay grandes cantidades de ganados llevados a ellas por falta de pastos en los parajes altos.

Si se produce la inundación temida, serán sensibles las pérdidas de haciendas.

SAN JERONIMO

Fiesta social — Viajeros

San Jenaro, abril 19 — Estuvo muy concurrido y animado el baile que dió la Sociedad Italiana de socorros mutuos en sus salones.

—De Bell Ville, la señorita Ilda Lauzale, de Buenos Aires, la señorita Sofía Ordóñez; de Rosario, los señores Angel S. Igobone, Francisco Fenés, Orfilio Rotelli y Carlos y Claudio Mauro.

INSTRUCCION PUBLICA

Pases y nombramientos de maestros—El Consejo Nacional de Educación firmó ayer los siguientes pases y nombramientos de maestros:

Pases: a la escuela 33, Santa Lucía, de Corrientes, con su actual sueldo y categoría a la maestra directora de la escuela 31, señorita María Delicia Cardoso; a esta última escuela, a la directora de 109, señora Elena G. G. de Córdoba, en las mismas condiciones; a la 109, también de Corrientes, con su actual sueldo y categoría, a la directora de la 33, señorita Regalada Ojeda; a la 62, El Tambo, de Córdoba, a la directora de la 40, señora Dolores C. de Pedrós y a la 42, al señor Jenaro Funes Sosa, ambos conservando su actual sueldo y categoría.

Nombramientos: directora de la escuela elemental 3 del consejo escolar 14, a la actual directora de la escuela infantil 13 del consejo escolar 10, señora Elvira J. Echenique de Parellada; maestra de la escuela nacional 8, Caseros, de Entre Ríos, a la señorita María Teresa Eckart; maestra de tercera categoría para la escuela 2 del consejo escolar 3.o, a la señorita María Luisa Paúl.

Se confirma en la tercera categoría a la actual maestra de cuarta de la escuela 5 del consejo escolar 11, señora María Julia Romero de Vernengo.

Curso gratuito de francés—Mañana, a las 4.30 de la tarde, en la escuela normal número 4 de maestras se iniciará un curso gratuito de idioma francés, costeado por la asociación L'Alliance Française.

Centro de profesores de ciencias y letras—La comisión directiva del centro de profesores de ciencias y letras ha resuelto nombrar miembros correspondientes de la asociación, en Tucumán y Salta, a los profesores Agustín Herrera y Ricardo Zelarrayán.

En los comienzos de mayo próximo, este centro iniciará entre sus asociados una serie de conferencias.

Expedientes del Consejo Nacional de Educación—Por resolución superior, antes del 15 de mayo próximo los jefes de las oficinas del Consejo Nacional de Educación deberán entregar a la presidencia de la repartición una nómina de los expedientes que se encuentren con más de tres días de demora, a fin de regularizar el trámite de los mismos.

Ensanche de una escuela—Por nota solicitó ayer del Ministerio de Instrucción Pública el Consejo Nacional de Educación, la cesión en calidad de préstamo del edificio fiscal situado en la calle Córdoba 2297 al 99, para ensanche de la escuela Bernardino Rivadavia, del consejo escolar 9o., ubicada en la calle Azcuénaga 839.

Pago de haberes—Los sueldos del personal y demás gastos de las escuelas primarias de los consejos escolares del 1o. al 7o., inclusives, y escuelas militares, por el mes de marzo último, serán abonados hoy, de 12 a 2 de la tarde.

SOCIEDADES Y CIRCULOS

FEDERACION SIONISTA ARGENTINA

Conferencia del doctor Epstein

Bajo los auspicios de la Federación Sionista Argentina, el doctor Epstein dió anoche, en el salón de la Casa Suiza, su tercera conferencia.

Habló, como en sus anteriores disertaciones, en términos sencillos, y al hacer algunas alusiones, se expresó en forma satírica.

Dos horas y media empleó el conferenciante en desarrollar su tema: "El sionismo".

Expuso el doctor Epstein que en la actualidad existen en Palestina unos 40.000 judíos, los cuales han fundado tres importantes pueblos, que cuentan con avenidas, paseos y escuelas que están a la altura de muchas de las grandes ciudades del mundo.

Todos esos pueblos están habitados únicamente por hebreos, quienes, según dijo, disfrutan del verdadero ambiente hebraico, por cuanto viven en el suelo de donde han procedido sus antepasados y donde se conservan las tradiciones de la raza.

El público que llenaba la sala, las galerías y los pasillos aplaudió calurosamente al doctor Epstein en diversos períodos de su conferencia y al finalizarla.

FERROCARRILES

Nombre de estaciones

A pedido de la empresa de los ferrocarriles de Entre Ríos, se ha designado con los nombres de Alcaraz y Sauce de Luna a las estaciones ubicadas en los kilómetros 27 y 75, respectivamente, del ramal de Hasenkamp al Norte, del ferrocarril de Diamante a Curuzú Cuatiá.

Obras en la estación San Cristóbal

El Ministerio de Obras Públicas ordenó a la administración de los ferrocarriles del Estado construya en la estación San Cristóbal del ferrocarril Central Norte, varias obras de seguridad y un paso a nivel.

OBSERVACIONES METEOROLOGICAS

Instalación especial de LA PRENSA

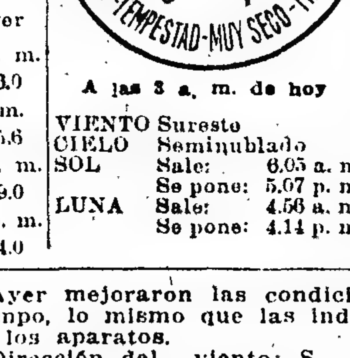

Termómetro	Barómetro
A las 8 a. m. hoy	A las 8 a. m. hoy
13.0	762.8
Ayer	Ayer
6 a. m. 10.0	6 a. m. 761.0
12 m. 25.6	12 m. 762.0
6 p. m. 19.0	6 p. m. 761.6
12 p. m. 14.0	12 p. m. 763.0

A las 8 a. m. de hoy

VIENTO	Sureste	
CIELO	Seminublado	
SOL	Sale:	6.05 a. m.
	Se pone:	5.07 p. m.
LUNA	Sale:	4.56 a. m.
	Se pone:	4.14 p. m.

Ayer mejoraron las condiciones del tiempo, lo mismo que las indicaciones de los aparatos.

Dirección del viento: S., ESE., y ENE., con una velocidad media de 11 kilómetros por hora. A las 12 de la noche soplaba viento SE.

Humedad: 88.

Temperatura el día 19 del año anterior: máxima, 28 grados; mínima, 14.

Observatorio Astronómico de La Plata—Datos de las 7 a. m. — Presión atmosférica a cero grado y al nivel del mar, 763.90 mm.; temperatura 12.7; humedad relativa, 90 o|o.; tensión del vapor de agua, 9.85; viento, dirección SO.; velocidad por hora, 9 kilómetros.

—Datos de las 2 p. m. — Presión atmosférica a cero grado y al nivel del mar, 762.69 mm.; temperatura 19.9; humedad relativa 40.; tensión del vapor de agua, 6.85 mm.; viento, dirección SO.; velocidad por hora 13 kilómetros.

Informes de la oficina meteorológica argentina—Ha llovido en: Chepe 12 mm.; Achupallas 12, Altamira 9, Anasagasti 2, Asamblea 5, Buchanán 9, Canning 6, Catán 4, Espora 5, Kilómetro 125 5, Gouin 5, Loma Verde 12, Lozano 13, Moll 2, Moquehuá 4, Palantalén 4, Pla 5, San Eladio 13, Tres Sargentos 2, Tuyutí 5, Villars 8, Calchaquí 14, Cañada Ombú 5, Colmena 17, Cotagaita 12, Cululú 12, Eusebia 21, Garabato 18, Ing. Bossi 12, Ituyaco 12, Lanteri 9, La Vanguardia 1, Malabrigo 15, Mocoví 20, Reconquista 10, San Justo 16, Vera 8, Villa Ana 18, Bovril 20, Calabacilla 9, Caseros 18, Elisa 14, Larroque 8, Lazo 6, Maciá 6, Mansilla 2, Paraná 2, Rosario Tala 6, Sosa 16, Tabossi 10, Ubajay 13, Urdinarrain 8, Uruguay 11, Yuquerí 12, Balbiene 15, Chavarría 15, Derqui 26, Libertad 9, San Lorenzo 30, San Roque 15, Santo Tomé 25, Tapebicuá 6, Vuelta Ombú 35, Barranqueras 21, Cardoso 23, Cotelay 20, Oetling 2, Resistencia 30, Urien E. 3, Pindapoy 40, Posadas 22, La Paquita 7, La Parra 5, La Puerta 7, Obispo Trejo 4, Año Nuevo 1.

DEPORTES

CARRERAS DE CABALLOS

HIPODROMO ARGENTINO

LA REUNION DE AYER

En el Hipódromo Argentino se realizó ayer la reunión habitual. La temperatura agradable contribuyó al buen éxito de aquélla.

En la primera carrera de vallas, corrió en la delantera Rotterdam, seguido a varios cuerpos por Young Fellow, El Payo y Able. Así siguieron hasta la entrada de la pista recta, donde pasó por el lado de los palos, Able, la cual definió la carrera a su favor, con tres cuerpos de ventaja sobre Young Fellow; tercero el favorito Rotterdam.

En la segunda carrera, para potrancas perdedoras, hizo su estreno Divinidad, una hija de Bridge of Canny, del stud Lowland Boy, la cual fué ungida favorita por el público y ganó la carrera. Corrió en el primer puesto Cribe, seguida de Igitana y La Conflagración. Cien metros antes de la meta, Divinidad, que había partido retrasada, arremetió y ganó con facilidad a Cribe. Tercera Eximia, que en los últimos tramos de la carrera venció a La Conflagración.

La tercera carrera reunió un lote de doce potrillos, entre los cuales eran presentados por primera vez Ramalero y Orbe, que fueron muy jugados. Corrieron en la punta Indú, Ramalero e Irmao hasta frente al "paddock" donde Ramalero avanzó y pasó al frente para ganar por un cuerpo y medio a Irmao; tercero Indú, cuarto Fiero.

Quince de los diez y nueve anotados participaron en la cuarta carrera. Al ser levantadas las cintas, Divo encabezó el lote seguido de Infalible, Rey Mago y Aquilón. Después de dar vuelta el recodo, Aquilón mejoró su posición y en la mitad de la recta alcanzó a Divo y lo venció fácilmente. Rey Mago en los últimos momentos de la carrera quitó el segundo puesto a Divo, el cual llegó tercero a la raya, precediendo a Luneville, caballo éste que sólo tenía 75 boletas a ganador y 108 a placé.

En la quinta carrera, los favoritos de la cátedra, Takecare e Italiano a duras penas alcanzaron el tercero y cuarto puesto, respectivamente.

Invasor, que corrió detrás de Campeador II y de Irish Bell, se hizo presente quinientos metros después de la partida y ganó la carrera por medio cuerpo, delante de Campeador II.

De punta a punta venció En Fija en la sexta prueba. Saint Emilion, ganador del Gran Premio Nacional del año 1916, siguió a En Fija, pero no logró darle alcance y sólo consiguió el segundo puesto delante de Espartal.

Porteña corrió en la delantera en la séptima carrera hasta frente a la tribuna popular, donde la venció Precoz, el cual tuvo que defenderse de la arremetida de Rey de León, que ya había perdido algún terreno al intentar pasar por el lado de los palos, sin conseguirlo, debido a que Porteña corría muy cerca de aquéllos. Tercera Porteña, cuarta Last Reason.

La última carrera fué ganada por Majestad, favorito del público en las jugadas.

A la partida Mariucha quedó enredada en las cintas. En el primer puesto corrió Polavieja durante los primeros quinientos metros, donde pasó Hurgón seguido de Majestad. En la recta consiguió el primer puesto Majestad, para ganar poco menos que al galope; segundo Polavieja, tercero Chuchín.

Resultados generales:

Primera carrera (vallas), 3.200 metros — Primero Able, 4 años, 73 kilos, por El Amigo y Avellana, del stud Alcalá (cuidador Agustín Jáuregui, jockey Antonio Castillo), pesos 15.80; segundo Young Fellow 76; tercero Rotterdam 76.

No placé: El Payo 76, cuarto.

Ganada por 3 cuerpos; del segundo al tercero, 4 cuerpos.

Tiempo: 3'43" 3|5.

Segunda carrera, 1.000 metros —Primera Divinidad, 2 años, 56|54 kilos, por Bridge of Canny y Diva, del stud Lowland Boy (cuidador Telmo Míguez, jockey A. Denna, aprendiz), pesos 5 y 2.85; segunda Cribe, 56, pesos 4.10; tercera Eximia 56, pesos 4.25.

No placé: Igitana 56, La Conflagración 56, cuarta, Chusca 56, Frine 56, Asporeza 56.

Ganada por 3|4 cuerpo; de la segunda a la tercera, 1 y 1.2 cuerpos.

Tiempo: 1'1" 1|5.

Tercera carrera, 1.000 metros — Primero Ramalero, 2 años, 56 kilos, por Saint Wolf y Rosalvina, del stud Nevada (cuidador Antonio Jaen, jockey F. Arcuri), pesos 7.35 y 4.35; segundo Irmao 56, pesos 15.80; tercero Indú 56, pesos 7.15.

No placé: Fiero 56, cuarto, Namur 56, Vauloo 56, Carlos V 56, Juguete 56, Instructor 56, Geronte 56, Orbe 56, Breslau 56.

Ganada por 1 y 1|2 cuerpos; del segundo al tercero, 1 y 1|4 cuerpo.

Tiempo: 1'0" 2|5.

Cuarta carrera, 1.600 metros — Primero Aquilón, 56 kilos, por Dieudonne y Olnida, del stud Tricolor (cuidador Daniel Parera, jockey T. N. Fernández), pesos 22 y 7.80; segundo Rey Mago 56|53, pesos 12.55; tercero Divo 56, pesos 14.05.

No placé: Vendaval 56, Colosus 56, Nieuport 56, Asquith 56, Salandra 56, Saint Cyr 56, Luneville 56, cuarto, Betso 56, Chiste 56|53, Infalible 56|54, L'Emigré 56, Huguenet 56|53.

Ganada por 1 y 1|2 cuerpos; del segundo al tercero, 2 cuerpos.

Tiempo: 1'40" 1|5.

Quinta carrera, 1.100 metros — Primero Invasor II, 2 años, 56|54 kilos, por Galloway y Falda, del stud Lowland Boy (cuidador Telmo Míguez, jockey A. Denna, aprendiz), pesos 16.65 y 8.30; segundo Campeador II 56, pesos 10.75; tercero Takecare 56.

No placé: Pembroke 56, Italiano 56, cuarto, Irish Bell 54.

Ganada por medio pescuezo; del segundo al tercero, 1 y 1|2 cuerpos.

Tiempo: 1'6" 1|2.

Sexta carrera, 1.600 metros — Primera En Fija, 3 años, 55|52 kilos, por Américo y Ega, del stud Rancagua (cuidador Segundo Peña, jockey E. Canesa), pesos 6.60; segundo Saint Emilión 57, tercero Espartal 57.

Ganada por 2 y 1|2 cuerpos; del segundo al tercero, 3 cuerpos.

Tiempo: 1'38" 2|5.

Séptima carrera, 1.400 metros — Primero Precoz, 3 años, 43 kilos, por Saint Wolf y Agripina, del stud Oeseve (cuidador Naciano Moreno, jockey M. Acosta), pesos 6.90 y 4.05; segundo Rey de León 55|52, pesos 5.05; tercero Porteña 48.

No placé: Last Reason 62, cuarto, Chafee 47, Mimí Pinsón 43, Pacará 44|46, Torrent 42|44.

Ganada por 3|4 cuerpo; del segundo al tercero, un pescuezo.

Tiempo: 1'24" 4|5.

Octava carrera, 2.800 metros — Primero Majestad, 4 años, 54 kilos, por Your Majesty y Treseo, del stud Los Rosales (cuidador Vicente Fernández, jockey F. Arcuri), pesos 4.60 y 2.75; segundo Polavieja 52, pesos 4; tercero Chuchín 44|46.

No placé: Hurgón 52, cuarto, Sincera II 48|45, Mariucha 42|42.

Ganada por 4 cuerpos; del segundo al tercero, 3 cuerpos.

Tiempo: 3'0" 1|5.

VARIAS NOTICIAS

El jockey A. Navarro fué multado en 50 pesos por orden del largador, en la segunda carrera de ayer.

—Ayer fueron vendidas 276.935 boletas a ganador y placé.

DE MONTEVIDEO

HIPODROMO DE MAROÑAS — EL CLASICO "19 DE ABRIL" — BENZA

(Por telégrafo)

Montevideo, abril 19 — Con motivo de la fiesta patria hubo carreras en el hipódromo de Maroñas.

Las pruebas disputadas tuvieron el siguiente resultado:

Primera carrera, 1.600 metros — Primero Riveuse, 53 kilos, por Buckinster y Reticence II, pesos 39.85 y 8.60; jockey A. Consino; segundo Yucatán 51, favorito, pesos 3.50, tercero Dévil Men 58; cuarto Valeroso 55.

Tiempo: 1'42" 1|2.

Ganada por medio cuerpo.

No placé: Piedra Movediza 52.

Segunda carrera, 1.400 metros —Primero Mala Sombra 55 kilos, por Le Samaritain y My Girl, pesos 11.50 y 5.15, jockey R. Barrios; segundo Eva 55, pesos 6.70; tercero Carapachay 57, pesos 42.65; cuarto Damasco 53.

Tiempo: 1'28" 2|5.

Ganada por medio pescuezo.

No placé: Trinquete 57, Sub 54, Gavión 54, Alfred 53, Trepof 53, en yunta con la segunda, Juan Moreira 57, Nicotina 51, Blandengue 54, Charmante 55, favorita, La Paraguaya 52, La Nación II 52 1|2.

Tercera carrera, 1.600 metros — Primero Leman 47 kilos, por Odeón y Hiena, pesos 11.10 y 3.45, jockey A. Pérez; segundo Colilla 47, favorito, pesos 2.75; tercero Rieuse 44, pesos 6.75; cuarto Diálogo 48.

Tiempo: 1'40" 1|5.

Ganada por 3|4 de cuerpo.

No placé: Romeo 47, Brido 46, Agua Pura 46 1|2, Parnaso 44.

Cuarta carrera, 1.900 metros — Primero Petty Cash, 52 kilos, por Marofas y Lestilla, pesos 11.40 y 3.05; jockey M. Bonilla; segundo Condenado 54, favorito, pesos 2.35; tercero Mimado 51, cuarto Rafale 52.

Tiempo: 1'2" 1|5.

Ganada por media cabeza.

No placé: Don Marcelo 54, R. C. 54.

Quinta carrera, 1.300 metros — Premio clásico "19 de Abril" — Primero Benz 58 kilos, por Pillo y Begonia, favorito, pesos 2.55, jockey M. Bonilla; segundo Floripón 55; tercero y último Catriel 55.

Tiempo: 1'22" 1|5.

Ganada por 1 y 1|4 cuerpo.

Sexta carrera, 2.000 metros — Primero Chiquito, 50 kilos, por Jardy y Lady Offaly, pesos 8.25 y 4.50; jockey A. Pérez; segundo Whip 44, pesos 14.05; tercero Efímera 51, favorita; cuarto Cubilete 52.

Tiempo: 2'6" 2|5.

Ganada por un pescuezo.

No placé: Víctor Emanuele III, 39 kilos.

Séptima carrera, 1.700 metros — Primero Vintén, 51 1|2 kilos, por Orinoco y Dear Girl, favorito, pesos 6.55 y 3.20; segundo Marionetto, 57 kilos, pesos 3.65; tercero La Brabanconne 54, cuarto Peugeot 53.

Tiempo: 1'46".

Ganada por 3 cuerpos.

No placé: Posadas 6, Saint Goar 57.

Octava carrera, 1.600 metros — Primero Espartana, 49 kilos, por Diudonne-Caressé, pesos 14.95 y 4.80; jockey E. Rodríguez; segundo 42, 52 kilos, pesos 3, favorito; tercero Buena Suerte 53 kilos pesos 4.65; cuarto Don Feliciano 51 kilos.

Tiempo: 1'40" 2|5.

Ganada por 1 y 1 2 cuerpos.

No placé: Taubé 52, Chingolo 53, Alvarado 49, Alcaloide 47, Cimhita 52 1|2, Loncopué 45, Miñonga 44.

REGATAS

FEDERACION ATLETICA DE EMPLEADOS NACIONALES

La comisión directiva de la Federación Atlética de Empleados Nacionales ha redactado el siguiente programa, para la fiesta que, bajo su patrocinio, se realizará el domingo próximo en el Tigre.

A las 2 p. m. Regata en botes de paseo, cuatro largos; distancia 600 metros, para afiliados que no hubieren corrido regatas (novicios). Premio: "Copa de plata" y medallas a la tripulación.

A las 2.15 p. m. Regata en botes "shell" de un par de remos cortos (single scull), distancia 800 metros, libre para todo afiliado. Premio: "Copa de plata", y medalla al ganador.

A las 2.30 p. m. Regata en botes "klinked", con asiento corredizo, distancia 600 metros, libre para todo afiliado, dos largos y timonel. Premio: copa "Tigre Hotel" y medallas a la tripulación.

A las 2.45 p. m. Carrera de natación, distancia 100 metros. Libre. Premio, "Camilo Lagrange".

A las 3 p. m. Regata en canoa simple, distancia 100 metros. Los competidores darán tres zambullidas por debajo de la canoa y se sentarán en la misma después de cada zambullida. Premio: medalla al vencedor.

A las 3.15 p. m. Regata en botes "shell" de cuatro largos, distancia 800 metros. Libre. Premio: copa "Club Atlético Ministerio de Obras Públicas".

A las 3.30 p. m. Regata en botes "klinker", de cuatro largos, distancia 800 metros para afiliados que no hubieren ganado regatas. Premio: copa de plata.

A las 3.45 p. m. Regata en botes "shell" de ocho largos, distancia 2.500 metros. Carrera cerrada. Premio: medallas a la tripulación.

La comisión encargada de fiscalizar estas pruebas estará formada por los siguientes aficionados: jueces de partida: F. Graedler y José F. Aranguren; jueces de cancha: Ramón Porcel de Peralta, Alfredo Jiménez Fynn, Ezio Cigglero y Mateo Kay; jueces de llegada: Luis A. Sagasta, Carlos Beccar Varela, Angel Jardón y Alberto C. Hernández; cronometrista: Andrés García Lois; comisario general: Lorente Solá.

FOOTBALL

DE MONTEVIDEO

RESULTADOS

(Por telégrafo)

Montevideo, abril 19—Hoy se inauguró la temporada oficial del football, realizándose cuatro partidos de primera división, con el siguiente resultado:

En Belvedere, Nacional venció a Wanderers, por tres goals contra cero.

—Peñarol empató con Central no pudiendo ninguno de los dos equipos abrir el "score".

—Universal venció después de una reñida lucha, a Reformers por un tanto contra cero.

—Charley, equipo que se estrenaba en primera división, venció a Defensor por dos tantos contra cero.

—El sábado próximo inaugurará su temporada deportiva la Federación Bancaria de Football.

MOTOCICLISMO

CLUB MOTOCICLISTA NACIONAL

La comisión directiva del Club Motociclista Nacional ha resuelto, en vista del informe presentado por la subcomisión respectiva sobre el estado del circuito para el trofeo de turismo 1917, postergar esta prueba para el 29 del corriente.

TRIBUNALES

ECOS DEL PROCESO DEL DESCUARTIZADO

La estimación de las costas

El juez de lo criminal doctor Racedo, en el proceso seguido contra el descuartizador Miguel Ernst, resolvió ayer, por la secretaría Twaytes Lastra, librar oficio a la jefatura de policía, a fin de que presente una liquidación, con sus comprobantes, de los gastos efectuados en la instrucción del proceso.

Al efecto, el juez, de acuerdo con lo dictaminado por el representante del ministerio público, hace las siguientes consideraciones para fundamentar tal resolución:

"El pago de las costas del juicio está a cargo del procesado, y ellas consisten en el reintegro del valor del papel sellado empleado, y del importe de los gastos ocasionados a la parte vencedora (artículos 144 y 146 del Código de Procedimientos).

Agrega, que por haberse ordenado en este proceso ciertas medidas de instrucción, como ser el desaguamiento del lago de Palermo, tendientes al esclarecimiento del delito, y a la extracción del cadáver de la víctima, medidas que han ocasionado daños, y como consecuencias gastos al Estado, corresponde al procesado resarcir estos gastos, en virtud de ser emergentes del delito, y de estar dentro de lo preceptuado en el inciso 2 del artículo 146 ya citado.

LAS INFRACCIONES A LA LEY DE SELLOS

CASO INTERESANTE

Seguido un juicio por Abraham L. Battaini contra Emilio C. Lahore, quedó paralizado en razón de que los interesados no abonaron la multa correspondiente a una infracción a la ley de sellos.

Por la razón expresada, el letrado de una de las partes presentó su cuenta de honorarios, disponiendo el juez no regularlos, hasta tanto no se abonara la multa que se adeudaba.

Recurrida esa resolución, la Cámara Primera de lo Civil resuelve revocarla, por los fundamentos del dictamen fiscal.

Establece el fiscal en su dictamen que la gestión promovida por el apelante es distinta de la sustanciada entre las partes.

"Ello, dice, comprende solamente a los firmantes del documento presentado, a los que infringieron la ley, que se han hecho pasibles de las sanciones que la misma establece; a ellos son aplicables las disposiciones citadas por el juez, que deberán hacerse efectivas mediante el procedimiento señalado en el artículo 49.

CONVOCATORIAS Y QUIEBRAS

Los acreedores de los siguientes concursos se reunieron ayer:

Caro Hermanos y Cía., secretaría Sabatier. Contador Rotondaro; activo, pesos 202.270.71 y pasivo, pesos 308.011; conducta comercial buena.

Después de verificados los créditos, quedó aceptado un concordato para el pago del 40 por ciento, en diez cuotas trimestrales iguales, a contar desde los 30 días posteriores a la homologación del convenio.

Los honorarios del contador, regulados por la junta en la suma de pesos 2.000, quedaron pendientes de una apelación.

—Merlini y Fussetti, secretaría Castiarena. Fué elegido síndico Humberto Tiscornia.

—

Modesto Ferrari, pidió ayer la convocación de sus acreedores en el juzgado del doctor Alberto Estrada, secretaría García Calvo.

Al efecto presentó un balance, del que se desprende un activo de 12.623.22 pesos y un pasivo de 12.132.86 pesos.

—

En el juzgado del doctor Alberto Estrada pidió la declaración de su quiebra Manuel Menéndez, establecido con almacén en la calle Montañeses.

El recurrente no presentó el balance de sus negocios, pero estima el siguiente estado aproximado: activo, pesos 5.000 y pasivo, pesos 13.000.

El juez decretó la quiebra, anteayer, según lo publicamos oportunamente.

—

Juan Baustista Rossi desistió de su petición de convocatoria en el juzgado del doctor Juan B. Estrada.

—Los siguientes comerciantes presentaron ayer en el juzgado del doctor Juan B. Estrada, propuestas de concordato:

Pellegrino Baldassare, secretaría Castiarena, para el pago del 50 por ciento, en 5 cuotas iguales y con plazos de 6, 9, 18, 24 y 30 meses, respectivamente.

Manuel Russo, secretaría Sabatier, para el pago del 40 por ciento, en cuatro cuotas iguales, y con plazos de 6, 9, 12 y 18 meses respectivamente.

—

Por error se insertó la noticia de que el contador Hugo Chiocci fué declarado en estado de quiebra. El concurso a que se refiere la información es el de Juan Baustista Ghiorzi.

Falsificación y circulación de moneda falsa

La Cámara Federal resolvió ayer la causa seguida contra Venancio F. Quiroga, argentino, de 29 años de edad, casado, platero, y Ernesto Tejada, argentino, de 22 años de edad, soltero, de idéntica profesión, procesados ante el juzgado federal de San Juan por falsificación y circulación de moneda falsa de níquel.

Confirma la Cámara la sentencia del juez, doctor Ruiz, que impuso a los inculpados la pena de diez años de presidio y 1.000 pesos de multa. Los camaristas, doctores Arias y Urdinarrain votaron por la imposición de la pena de 25 años de presidio y 10.000 pesos de multa, que solicitó el fiscal, doctor Conforti.

Fallos comerciales de primera instancia

Ayer fueron resueltos los siguientes asuntos comerciales:

Sociedad Panamericana Trading Company contra José P. Grosso, sobre cumplimiento de un contrato, secretaría Cermesoni; se rechaza la demanda.

—Pablo Albarracín contra Nicanor Méndez; secretaría Martín y Herrera; se condena a la parte demandada a pagar la cantidad de pesos 1.500, con sus intereses.

—Banco Río de la Plata contra Ricardo Albors, secretaría Britos; se rechazan las excepciones opuestas, con costas.

Juicios sucesorios

En el juzgado de lo civil del doctor Lagos, secretaría Barraquero, fueron iniciados ayer los siguientes juicios sucesorios: Leonarda Velázquez, Antonio de Carle, Rosa Robredo, Angela Santamarina de Antonielle, Emilio Orlardi, Honorato Lorenzo Accialini, Eugenio Anaya y José Gallegos.

Juramento de un escribano

Ante la Cámara Primera de lo Civil prestó el juramento de ley el nuevo escribano Pedro R. Mom, a quien la Facultad de Derecho adjudicó medalla de oro.

Las hipotecas y los concursos

En la ejecución hipotecaria seguida por el Banco de la Nación contra Bartolomé G. Perrando y Compañía, el juez federal dispuso que fueran remitidos los autos al juez de Mercedes (Buenos Aires), que había abierto el concurso civil de los demandados.

Contra ese auto interpuso recurso de apelación el Banco, y la Cámara Federal resolvió ayer revocarlo, por considerar que los acreedores hipotecarios no tienen vinculación con el concurso, dado lo que disponen las leyes procesales y de quiebra, y, por tanto, no están obligados a esperar sus resultados y pueden proceder independientemente de la masa.

Esta decisión de la Cámara es contraria a las decisiones pronunciadas por la Corte y Cámaras de la Justicia ordinaria de la capital en diversos casos análogos.

Regulaciones

En el juicio sucesorio de Juan Shaw fueron regulados en la suma de 15.000 pesos los honorarios de cada uno de los peritos tasadores nombrados, señores José L. Besada y Peralta Martínez Serna.

NOTICIAS MUNICIPALES

EMBELLECIMIENTO DE LA RIBERA

GESTIONES DE LA INTENDENCIA

La Intendencia Municipal dirigió ayer una nota al Ministro del Interior, en la cual solicita que ordene el levantamiento de las vías del ferrocarril Central Córdoba, sobre el murallón del puerto, en el trayecto comprendido entre las calles Córdoba y Belgrano; en un espacio de sesenta y cinco metros; de una instalación de petróleo que existe en la terminación de la calle Belgrano, donde empieza el balneario municipal, y demás instalaciones que existan en toda la costa, las cuales han sido efectuadas por empresas particulares en uso de permisos provisionales otorgados por el gobierno de la Nación.

Manifiesta la Intendencia que la zona pedida será aplicada a la ampliación del paseo público recientemente iniciado sobre el Río de la Plata.

EL SUMARIO EN EL MERCADO EL PLATA

Sobreseimiento decretado

En el sumario que una comisión investigadora designada por el intendente, levantó para esclarecer ciertas denuncias sobre supuestas locaciones irregulares en el mercado El Plata, el doctor Llambías, después de conocer el informe de dicha comisión, dictó un decreto que da por terminado el asunto sin ninguna ulterioridad, por haberse comprobado la falta de fundamento a las denuncias.

Al administrador del mercado se le levanta la suspensión que le fué impuesta al iniciarse el sumario.

Ferias francas

Hoy funcionarán las ferias francas establecidas en las calles Iriarte y Vieytes, Serrano y Honduras, Córdoba y Callao, Castro Barros y Quito, Ecuador y Mansilla, avenida del Tejar y Monroe, Méndez de Andés y Caracas.

Mañana, corresponderá el turno a las ubicadas en Chiclana y Pavón, Triunvirato y Río de Janeiro, Córdoba y Callao, Las Heras y Pueyrredón, avenida San Martín y Cayena, Giriborne y Federico Lacroze y costado Oeste de la plaza Independencia.

NUESTRO FOLLETIN

Tras las puertas cerradas, pág. 16

BIBLIOGRAFIA

MUSICA — El maestro Alberto Spátola ha publicado un nuevo tango para piano, que lleva el número 22 y se titula Totó, dedicado al teatro Politeama Argentino.

EL ARTE Y LA VIDA — Acaba de aparecer el primer número de esta revista ilustrada que dirige el señor José Colelli, y que se ocupa de arte y teatro, dando preferencia a lo que se refiere al progreso de la escena nacional.

Empezando a publicar una galería de artistas que sobresalen en el teatro lírico argentino, presenta en su primera página el retrato de la señorita Sylvia Emma Troisi, que se ha revelado en Roma una "soprano liggero", de mérito.

CULTO CATOLICO

Cuarto Centenario de fray Cisneros—Socorro — Cuarenta horas

La Orden Tercera Franciscana, establecida en el templo San Francisco ha aceptado la iniciativa de monseñor Villanova Sanz, en el sentido de festejar el cuarto centenario de fray Jiménez de Cisneros, español franciscano, que llegó a ser confesor de Isabel la Católica y regente del reino de España.

Para celebrar dicho aniversario que se cumplirá el 8 de noviembre próximo, se ha nombrado la siguiente comisión ejecutiva que tendrá a su cargo todos los trabajos relacionados con el acto que se proyecta:

Doctor Angel Estrada (hijo), general José Ignacio Garmendia, Manuel Augusto Montes de Oca, monseñor Miguel De Andrea, Marcelino Herrera Vega, monseñor Florencio Villanova Sanz, Juan B. Estrada, senador nacional Pedro Echagüe, Ricardo Monner Sans, rector del colegio del Salvador, sacerdote Joaquín Añón, Julio Padilla, Enrique Udaondo, Manuel Cigorraga, Francisco Alfonso, Isaac Pearson, Juan Antonio Bourdieu, Enrique Peña, Francisco Sagasti, Jenaro Perrupato, sacerdote Botaro, ex definidor general franciscano, fray Fidel Schelibon, rector de la V. O. T. de San Francisco.

El homenaje al cardenal Cisneros consistirá en una función religiosa y en un certamen histórico-apologético.

La comisión ejecutiva se ocupa en constituir una numerosa comisión de honor que patrocine los proyectados trabajos franciscanos.

—En la basílica del Socorro comenzará mañana a las 7.30 p. m. la novena en honor de San José.

El domingo a las 10, función solemne en honor del Santo con misa cantada en su altar y panegírico a cargo del presbítero Ernesto Vallazza. Por la tarde, a las 7.30, exposición del Sacramento, rosario, rezo de la novena, sermón, cánticos piadosos y solemne bendición.

—Cuarenta horas — Sagrado Corazón de Jesús, Vélez Sársfield e Iriarte.

INFORMACIONES UTILES

CALENDARIO

Calendario gregoriano — Abril 20 — Festividad católica — San Sulpicio, mártir.

Id ortodoxo — Abril 7 — Semana Santa.

Id israelita — 28 de nissan de 5677.

Id mahometano — 27 de djoumada II de 1335.

GRAMATICALES Y LINGUISTICAS

Existe en español "inmiscuir", pero no "promiscuir", sino "promiscuar". "Inmiscuir" significa "poner una sustancia en otra para que resulte una mezcla". "Promiscuar" significa "comer en días de cuaresma y otros en que la Iglesia lo prohibe, carne y pescado en una misma comida".

—El "guaraní", el "tupí", el "quichua", etc., son idiomas y no dialectos, que fueron hablados por los primitivos habitantes de América, antes del descubrimiento y después de él.

—"Clínico" se deriva del latín "clinicus", y éste del griego "klinikós", que desciende a su vez del nombre "kline", lecho, donde se halla el enfermo, a quien se atiende, y al lado del cual se da la enseñanza práctica de la medicina.

—Delante de los nombres que empiezan con "a" acentuada, o con "h" muda seguida de la misma vocal, aunque de género femenino, se pone el artículo masculino, por eufonía. Se dice "el alma", "el hacha". Se exceptúan los nombres propios de mujer, pues debe decirse "la Angela", "la Alvarez", y no "el Angela", "el Alvarez".

El artículo indeterminado suele, por eufonía también, colocarse en género masculino delante de nombres femeninos que empiezan por "a" o "ha", como: "No parece ni se ve un alma en la plaza"; "tiene usted un hambre canina".

También el adjetivo "bueno", "buena", se usa abreviado en "buen" y "grande" en "gran", como: "a gran hambre no hay pan malo"; "a buen hambre no hay pan duro", etc.

FECHAS HISTORICAS

21 de abril

1790 — Nacimiento de Blanco Encalada — Nace en Buenos Aires don Manuel Blanco Encalada, guerrero de la independencia, célebre marino de la flota de Chile, donde hizo su carrera militar, alcanzando los grados de mariscal de campo y almirante.

1822—Combate de Río Bamba — Lavalle sostiene un combate sangriento y glorioso con los realistas en Río Bamba.

1825 —Combate del Salvador — Los treinta y tres patriotas orientales libran su primera acción en San Salvador, contra las fuerzas brasileñas, y quedan vencedores.

1880 — Restos de San Martín — Del Havre sale el "Villarino", conduciendo a su bordo los restos del general San Martín.

Antes de partir el féretro, el ejército francés le tributó los honores correspondientes a su jerarquía.

BOLETIN DEL DIA

Trasporte de la correspondencia

Se distribuirá correspondencia:

Hoy, de Europa y Brasil, en el Sequana, con fechas hasta el 24 de marzo.

El 23, de Europa y Canarias, en el Infanta Isabel de Borbón, con fechas hasta el 6 de abril.

—Se despachará correspondencia:

El 23, en el Cavour, para Francia, Gran Bretaña, Suiza, Egipto, Alejandría e Italia, a las 8 a. m. (sin alcance).

El 21, en el Catalina, para Brasil, Canarias y España, a las 2 p. m. (alcance 7 p. m.)

El 21, en el P. de Satrústegui, para Brasil, Australia Nueva Zelandia, Sud Africa, Canarias, Dinamarca, Suecia, Noruega, Gran Bretaña, Francia, Holanda, Bélgica, Suiza, Grecia, Egipto, Italia, Portugal y España, a las 2 p. m. (alcance 7 p. m.)

El 21, en La Negra, para Dinamarca, Rusia, Suecia, Noruega y Gran Bretaña, a las 8 a. m. (sin alcance).

El 23, en el Ohioan, para Norte América, a la 1 p. m. (alcance hasta las 7 p. m.)

Edificio del colegio nacional Central

Fué aprobada la licitación pública realizada por la dirección general de arquitectura para la adjudicación y colocación de tres ascensores en el edificio del colegio nacional Central, y se aceptó la propuesta de la casa Hess Menzies y Compañía, por la suma de 21.370 pesos.

Consulado general de Grecia

El consulado general de Grecia ha quedado definitivamente instalado en el local Azcuénaga 334.

Nuevo instituto de la Misión para Marineros

Mañana, a las 3.30 de la tarde, se efectuará la inauguración del nuevo instituto de la Misión para Marineros, que quedó instalado en la calle San Juan 234.

Presidirá el acto el ministro británico, sir Reginal Tower, y oficiará en la ceremonia el obispo Every.

SECCION SOLICITADAS

DOCTOR PEDRO A. GUERRERO, JEFE de sala hospital E. Tornú. Afecciones bronco-pulmonares y corazón. Tratamiento específico de la tuberculosis. Uruguay 83, de 4 a 6. v6mayo

ASMATICOS — LOS POLVOS LOUIS Legras alivian al instante los accesos violentos de asma, sofocación, catarro y la tos de bronquitis, crónicas. Efectos maravillosos. Farmacia Franco Inglesa. Cuyo 581.

SECCION NOTABLES

FIDEGLUTINES
PAN, GALLETITAS DE GLUTEN Y CANDEALINA
"MARCHESE"
Para Diabéticos, Dispépticos y Niños débiles
AGUSTIN MARCHESE
CORRIENTES 1235, Bs. Aires
Unión Tel. 4954, Libertad

Dr. CALANDRELLI
Estómago, intestinos, dispepsia, colitis, enflaquecimiento, neurastenia. Consultas diarias de 4 a 6 p. m. RIVADAVIA 1168. v11may

Dr. GALINDEZ
Especialista en piel, venéreas, avariosis, vejiga y riñones. — Consultas de 10 a 11 y de 2 a 5 p. m. CANGALLO 834. v21

SECRETAS Y URINARIAS
Curación científica, debilidad vital, estrecheces, vejiga y próstata. Doctor Torti. Piedras 372, de 9 a 11, 3 a 5 y 7 a 8. v30

Dr. PACIFICO DIAZ
Especialista en enfermedades de la piel, del Hospital de Niños y del Militar. Bartolomé Mitre 1342, de 2 a 5 p. m. v24

Dr. DODDS
Médico oculista. Enfermedades de los OJOS y ANTEOJOS. MAIPU 794, de 2 a 5 p. m. v39

SOCIEDAD HIPOTECARIA
BELGA-AMERICANA
Banco Hipotecario Franco-Argentino
226 - Bartolomé Mitre - 226
Hace préstamos hipotecarios en oro sobre propiedades en la capital federal y sobre establecimientos de campo, a largos plazos y sin límite en la cantidad.

Dr. R. ENRIQUEZ Profesor de la Facultad. Jefe del servicio del H. Alvarez; nariz, garganta y oídos. Tratamiento de la sordera por reeducación auditiva. Talcahuano 727, 2 a 4.

Dr. S. C. DEGIOVANANGELO
Especialista en nariz, garganta y oído. Sordera, nuevo tratamiento. Viamonte 1848, de 2 a 5, domingos de 9 a 11 a. m. v39

HOY, VIERNES

NUESTRA POPULAR venta, ofrece hoy con la tradicional conveniencia de calidad y precio un magnífico conjunto de artículos de suma actualidad.
LA VENTA DE RETAZOS, señala también apreciables ventajas, tanto por lo que respecta al surtido e índole de los tejidos que presenta, como por la sugestiva baratura de los precios que registra.

Saldos y Retazos

Tejidos de Gran Moda
OFERTA RECOMENDABLE

Tricotinas, sargas, mouflonne, sarga gamuza y gabardinas de pura lana, colores de gran actualidad, azul marino y negro, ancho 140 ctms., tejidos que valen el metro $ 7.80, hoy Viernes se ofrecen al precio excepcional de pesos.......... **4.90**

Gran lote de paños y sargas doble ancho, colores de moda, azul marino y negro, se saldan hoy Viernes el metro a.......... **$ 1.90**

Satén duches pura seda, doble ancho, tejido muy nuevo e indicadísimo para vestidos, su precio de venta $ 7.50 el metro, hoy Viernes se ofrece al precio ínfimo de...... **$ 5.70**

Sedas fantasía a rayas, cuadros y escoces, diversos colores y clases, ancho 48 centímetros, se saldan hoy el metro a.......... **$ 1.50**

SOMBREROS canotiers para señoritas, confeccionados en satén de seda color azul marino, marrón y negro, con sesgo de terciopelo, adorno del mismo, a $ **4.75**

SOMBREROS, tocas, gorros, capotas, chambergos y gorritos para señoras, señoritas y niñas, confeccionados en terciopelo, felpa y seda, todo de gran moda, gran variedad de modelos, en negro y colores, a $ 13.50, 11.90, 9.90, 8.50 y a . . . . $ **6.50**

VESTIDOS para señoras, forma sastre y fantasía, modelos de gran actualidad, confeccionados con ricos géneros de lana y seda, muy bien adornados con forro de seda, a $ 46.— y . . . . $ **29.80**

TAPADOS para señoras, de media estación, confeccionados con gabardinas de lana, fayas, moharé y taffetas de seda en coloros y negro, tapados que valían de $ 70.— a $ 120.—, se ofrecen hoy a $ 35.— y . . . . $ **19.80**

BLUSAS de seda para señoras, de espumillas, crep, seda de la India y otros géneros riquísimos en colores y blanco, modelos de rigurosa moda, ricamente adornadas con bordados hechos a mano, a $ 5.90 y. . . . . $ **8.50**

VISOS de taffetalina de algodón modelo muy moderno, con su lindo volado plegado de fantasía muy amplio, a . . $ **0.95**

VESTIDOS sastre, géneros de fantasía, amplios y de buena confección, varios gustos, adornados con terciopelo, para niñas de 10 a 17 años, a . . . . $ **11.50**

VESTIDOS fantasía de géneros de lana, diferentes tonos, adornados con semifaille color liso, para niñas de 9 a 11 años, $ **7.50**

TRAJES de blusa marinera, confeccionados con rico cheviot azul, cuello con tres trencillas, para niños de 2 a 10 años, **9.25**

CAMISETAS de lana mezcla, pechera doble, para niños de 3 a 11 años, todos los tamaños, a pesos **2.20**

SALDO de trajes, varias formas, de casimir y punto para niños de 2 a 9 años, a . . $ **6.90**

GRAN lote de ropa blanca, fina, para señoras, confeccionada a mano, variedad de formas y modelos todos preciosos y adornados con encajes y bordados finos, Camisas, camisones, calzones, corpiños y enaguas, cualquiera de estas piezas, a . . . . $ **3.80**

CORSES y corsés-cintura de riquísima calidad, confeccionados con varias clases de tejidos, todos finos; modelos elegantes y de actualidad, ballenaje flexible y sólido. Hoy solamente, a . . . . $ **7.90**

BATONES de tartán de lana, muy buena clase, modelo elegante y práctico, con adorno de festoneado en combinación $ **10.50**

BATONES de bombasí afranelado, buena clase, bonitos gustos, amplio y cómodo, solamente hoy, a . . . . $ **4.75**

SACOS tricot, punto fantasía, muy encorpados, colores combinados, para señoras, todos los talles, a . . . . $ **2.70**

ENAGUAS tricot, artículo de gran abrigo, colores gris y rosa, para señoras, a . . . . $ **2.90**

CAMISETAS de algodón, punto tricot doble cuerpo, con cartera, mangas largas, para señoras, todos los talles, a . $ **0.95**

PAÑOLETAS tricot de pura lana con orilla de puntillas, colores surtidos, blanco y negro, tamaños 85x85, a . . . . $ **0.75**

CARTERAS de cuero marroquí, y de faya, moharé y taffetan de seda, modelos muy bonitos y de actualidad, a . . . . $ **4.90**

CAJAS de polvos "Floramyé" y otros perfumes, de los renombrados fabricantes Piver, Atkinson, Pinaud y Luvin, se saldan, a pesos **1.90**

BOTAS extranjeras de cabritilla charolada y caña de fantasía, paño varios tonos: gris, marrón y beige, con cordones o botones, horma cómoda, números del 34 al 39, taco Americano y Luis XV, a pesos **7.75**

ZAPATOS en cabritilla o cabritilla charolada, varios modelos con cintas escotados o con presillas, números 34 y 35, taco Americano y Luis XV, a . . . $ **3.25**

TOALLAS de granité de algodón con fleco, artículo muy fuerte, a . . . . $ **0.75**

SERVILLETAS para mesa, artículo especial para restaurant. La docena, a . . . $ **1.60**

ALEMANESCO para manteles de rico algodón retorcido, especial para hoteles, ancho 150 ctms. El metro, a . . . . $ **1.20**

YUTES doble ancho, para cortinados y colchas, varios dibujos, el metro, a $ 2.60 y **2.30**

COLCHAS de tul bordadas con cubrealmohadas y gran volado, para cama de una plaza, a pesos 14.—; para dos plazas, a pesos **15.00**

BANQUITO para los pies, forrados en terciopelo, varios colores, a pesos 4.40 y . . $ **3.00**

Formas para Sombreros
VENTAJOSA OFERTA

Canotiers, capelinas, boleros, tricornios, gorritos cuatricornios y otras formas con binchas, confeccionadas con terciopelo de pura seda y combinadas con faya o felpa, gran profusión de modelos, todos muy originales, elegantes y de gran actualidad, se ofrecen hoy al precio excepcional de.......... **$ 7.50**

Artículos de punto

Con halagador resultado seguimos celebrando nuestra venta especial de artículos de punto para señoras, caballeros y niños.

Positiva conveniencia se puede apreciar en la calidad, moda, presentación y precio de todos los artículos que la forman.

HOY REGALAREMOS un bonito objeto de fantasía a toda persona que efectúe compras cuyo monto sea o exceda de $ 5.00

NOTA. — Los precios que figuran en este aviso sólo regirán en el día de HOY.

GRANDES ALMACENES **TIENDA SAN JUAN** ALSINA Y PIEDRAS

BOLSA, BANCA Y COMERCIO

OPERACIONES DE AYER

El valor de $ 100 oro en la Caja de Conversión, es de 227.27 papel.

1 argentino (5 pesos oro)	$ 11.36 papel
1 peso papel	" 0.44 oro
1 libra esterlina (5.04 pesos oro)	" 11.45 papel
1 moneda de 20 francos ($ 4 oro)	" 9.09 "
1 alfonsino ($ 5 oro)	" 11.36 "
20 marcos (4.94 pesos oro)	" 11.23 "
1 águila	" 23.55 "

OPERACIONES DE TITULOS

Poca actividad reinó ayer en las ruedas de la Bolsa, para los negocios con toda clase de papeles, resultando limitado el movimiento que se realizó en los títulos y acciones.

La tendencia anterior de los precios se mantuvo invariable, para quedar diversos valores con ligeras mejoras.

La cédula Argentina subió 20 centavos, a 94.30, y la de 2a. serie subió 30 centavos, a 93.60.

El 5 por ciento argentino de 1905 subió 20 centavos, a 87.50. De la provincia de Buenos Aires, los consolidados de 5 por ciento, 2a. serie, subieron medio punto, a 63.50; la serie B del empréstito interno de conversión, subió 10 centavos, a 30.40, y el empréstito externo a oro, cerró sin cambio, a 45. También quedaron sin diferencia, las cédulas series H, K y L; los certificados municipales; los bonos municipales de pavimentación, con cupón semestral; la deuda pública de Mendoza, y las acciones preferidas de la Destilería Germania, del Banco Español y Campos y Quebrachales Puerto Sastre. Las acciones Quebrachales Fusionados bajaron 1 punto y 20 centavos, a 80.80.

PRIMERA RUEDA

Cédula Argentina, (ley 8172), 6 o|o.
Contado. . . . . . $ 1.000 a 94.—
" . . . . . . " 10.000 a 94.30
" . . . . . . " 1.000 a 94.20
" . . . . . . " 14.000 a 94.30
Para fin de mes. . " 10.000 a 94.10
" . . . . . . " 20.000 a 94.20
" . . . . . . " 100.000 a 94.30
Para fin de mayo . " 40.000 a 94.20
Cédula Argentina, de 2a. serie, (2a. ley 9155), 6 por ciento.
Contado. . . . . . $ 1.000 a 93.30
Cédulas serie H, 7 por ciento.
Contado. . . . . . $ 10.000 a 103.50
Bonos municipales de pavimentación, servicio semestral, 5 o|o.
Contado. . . . . . $ 2.100 a 72.80
Empréstito interno de conversión, de la provincia de Buenos Aires, serie B, 2 y 1|2 por ciento.
Contado. . . . . . $ 2.300 a 30.40
Acciones Banco Español.
Contado. . . . . . 50 a 105.—
Acciones preferidas de la Destilería Germania, a oro.
Contado. . . . . . 40 a 100.—
Acciones Quebrachales Fusionados.
Contado. . . . . . 100 a 80.—
Para fin de mes. . 100 a 81.—
Para fin de mayo . 200 a 82.—
Acciones Campos y Quebrachales Puerto Sastre, a oro.
Para hoy. . . . . 500 a 3.—

SEGUNDA RUEDA

Cédula Argentina, de 2a. serie, (2a. ley 9155), 6 por ciento.
Para hoy. . . . . $ 5.000 a 93.50
" . . . . . 33.000 a 93.60
Cédulas serie H, 7 por ciento.
Para hoy. . . . . $ 5.500 a 103.50
Cédulas serie L, 6 por ciento.
Para hoy. . . . . $ 6.000 a 96.—
Cédulas serie K, 5 por ciento.
Para hoy. . . . . $ 7.000 a 85.50
Crédito argentino interno de 1905, 5 por ciento.
Para hoy. . . . . $ 3.000 a 87.50
Certificados municipales, 7 o|o.
Para hoy. . . . . " 5.000 a 91.70
" . . . . . " 6.000 a 91.60
" . . . . . " 45.500 a 91.50
Bonos municipales de pavimentación, servicio semestral, 5 por ciento.
Para hoy. . . . . $ 24.000 a 72.60
Empréstito interno de conversión, de la provincia de Buenos Aires, serie B, 2 y 1|2 por ciento.
Para hoy. . . . . $ 2.000 a 30.40
Empréstito externo de la provincia de Buenos Aires, 3 y 3 y 1|2 por ciento, a oro.
Para hoy. . . . . $ 2.000 a 45.—
Deuda consolidada interna de la provincia de Buenos Aires, 2a. serie, 5 por ciento.
Para hoy. . . . . $ 12.500 a 63.50
Deuda pública interna de la provincia de Mendoza, 8 por ciento.
Para hoy. . . . . $ 1.000 a 70.—
Acciones Quebrachales Fusionados.
Para hoy. . . . . 200 a 81.—
" . . . . . 100 a 80.80
Para fin de mes. . 100 a 81.20
Acciones Campos y Quebrachales Puerto Sastre, a oro.
Para hoy. . . . . 900 a 3.—

TITULOS EN COMPRA Y VENTA

Recibió ayer la oficina de liquidación de la Bolsa de Comercio estas órdenes:

De compra: acciones del Banco Comercial Italiano.

De venta: acciones del Mercado Central de Frutos.

SOCIEDADES ANONIMAS

Hemos recibido la memoria y balance al 31 de diciembre último, de La Blanca, compañía argentina de carnes congeladas.

La cuenta de ganancias y pérdidas, después de deducir 100.000 pesos oro como depreciación, arroja una ganancia líquida de pesos oro 1.520.901, que con el saldo del año anterior, da un total de pesos oro 1.950.682; se pasan a nuevo ejercicio pesos oro 229.010, y se aumentan diversos fondos por un total de pesos oro 1.300.000. A los accionistas corresponde repartir 20 pesos oro por cada acción.

La memoria y balance de la Compañía Argentina de Tierras, correspondiente al 7o. ejercicio, terminado el 27 de marzo último, apunta que la situación no le impide desenvolver su acción, y anuncia el reparto de pesos 2.50 por acción como dividendo del año social terminado.

MERCADO DE CAMBIOS

Tipos de los giros bancarios a la vista, suministrados por las respectivas instituciones:

BANCOS	Inglaterra	Bélgica	Francia	Alemania	España	Suiza	Italia	Holanda	E.U. de Amér.
Nación Argentina	48 7/8	—	5.53	—	4.46	—	6.81	—	102.90
Londres y R. de la Plata	48 13/16	—	5.50	—	4.83	—	6.83	—	103.35
Británico de la A. del Sur	49	—	5.52	—	4.40	—	6.70	—	102.80
Español y R. de la Plata	48 13/16	—	5.53	—	4.47	—	6.77	—	103.00
Italia y R. de la Plata	48 13/16	—	5.51	—	4.45	—	6.85	—	103.10
Germánico	—	5.80	—	4.80	4.45	4.88	—	2.85	103.00
Provincia	48 7/8	—	5.52	—	4.46	—	6.80	—	103.20
Alemán	—	5.80	—	4.80	4.46	—	—	—	—
Londres y Brasil	48 13/16	—	5.51	—	4.44	—	6.84	—	103.20
Galicia	48 5/8	—	5.52	—	4.48	—	6.90	—	103.00
Comercial Italiano	49	—	5.53	—	4.46	—	6.88	—	103.50
Holandés	48 13/16	—	5.52	—	4.46	4.91	6.84	2.88	103.05
Francés	48 7/8	—	5.53	—	4.46	—	6.85	—	102.80
Popular Argentino	48 3/4	—	5.50	—	4.45	—	6.87	—	103.30
Francés e Italiano	49	—	5.53	—	4.48	4.94	6.77	—	102.90
National City Bank	49	—	5.54	—	4.48	4.96	6.85	2.89	102.80
Suizo Sudamericano	48 15/16	—	5.53	—	4.47	4.94	6.87	—	103.00

A última hora el Banco de la Nación Argentina cotizó ayer los cambios telegráficos a estos tipos:

Sobre Inglaterra, 48 11|16; sobre Francia, 5.51; sobre Italia, 6.80; sobre España, 4.45; sobre Estados Unidos, a 1.03.20 pesos oro; sobre Chile y Bolivia, 49 y 1|2; sobre Montevideo, 3 y 1|4 por ciento de comisión.

El peso uruguayo se cotizó a 2.51.

COTIZACIONES DE CEREALES EN EL PAIS Y EN EL EXTERIOR

COTIZACIONES DE CLAUSURA

TRIGO

Winnipeg, abril 19 — Trigo colorado, americano, entrega en mayo, bushel, cents 242 5|8.
Para julio, 235 3|8.
Chicago, abril 19 — Trigo colorado, americano, entrega en mayo, 241 centavos oro.
Para julio, 205 1|4.

SEMILLA DE LINO

Duluth, abril 19—Lino, para mayo, por bushel, cents. 333.
Entrega en julio, 332 3|4.
Winnipeg, abril 19—Lino, entrega en mayo, por bushel 304.

MAIZ

Chicago, abril 19—Maíz mixto, americano, entrega en mayo, 146.
Entrega en julio, 141 1|2.

AVENA

Chicago, abril 19—Avena, para mayo, por bushel, cents 66 1|2.
Id para julio, 64 3|4.

MERCADO DE CEREALES A TERMINO DE BUENOS AIRES

Primera rueda—Trigo, para junio, 200 toneladas a $ 14.60, y 600 a 14.65.
Maíz, para mayo, 200 toneladas a pesos 10.05.
Segunda rueda—Trigo, para mayo, 600 toneladas a $ 14.64, y para junio, 2.600 a 14.65.

PRECIOS DE AJUSTE

Trigo, disponible, $ 14.65; abril, pesos 14.65; mayo, 14.65; junio, 14.65, y julio, 14.65.
Maíz, disponible, $ 9.70; abril, 9.70; mayo, 10.15; junio, 10.10, y julio, pesos 10.15.
Avena, disponible, $ 10.20; abril, pesos 10.20; mayo, 10.25; junio, 10.45, y julio, 10.65.
Lino, disponible, $ 22.30; abril, pesos 22.30; mayo, 22.50; junio, 22.50, y julio, 23.70.

SITUACION DE LOS MERCADOS EXTRANJEROS

Nueva York, abril 19 — Volvió a acentuarse la firmeza y alza de precios en el mercado de trigo, porque se juzga sin precedentes la escasez actual de mercadería disponible. Esto da lugar a una activa competencia de compras entre molineros y exportadores.

Chicago, abril 19—Subieron los precios del trigo, 8 y 3|4 para mayo, y 8 centavos entrega en julio.

En maíz, la clausura señaló alza de 4 y 1|2 centavos, contrato mayo, y 4 y 3|8 entrega en julio.

La avena subió 1|8 para mayo, y 5|8 contrato julio.

Winnipeg, abril 19—El trigo cerró con alza de 7 y 5|8, entrega en mayo, y 8 y 1|8 para julio.

La cotización del lino, subió 4 y 5|8.

Duluth, abril 19—Muy firme ha quedado el mercado para lino, en cuyas cotizaciones se produjo un repunte de 9 centavos para mayo, y 8 y 1|4 entrega en julio.

CAMARA GREMIAL DE CEREALES

Para los productos agrícolas la Cámara Gremial de Cereales fijó ayer los siguientes precios oficiales para mercadería disponible, puesta en vagón:

Trigo, consumo interno, barletta, pesos 14.50; pan, 14.40.

Lino, en dársena, base 4 por ciento de cuerpos extraños, a $ 22.80.

Avena, base 47 kilogramos, embarque en la dársena, a $ 10.10; en Bahía Blanca, a 10.10.

Maíz amarillo, en dársena, a pesos 9.65.

Precios por cada 100 kilogramos.

BOLSA DE CEREALES

Entraron ayer en el mercado del Once: Trigo 1.583 bolsas, maíz 1.846 id, avena 3.384 id, cebada 588 id, cebadilla 660 id, semilla de alfalfa 38 id, porotos 90 id.

Operaciones efectuadas ayer en la Bolsa de Cereales:

Trigo barletta — 1.310 bolsas en Puente Alsina a $ 14.50, 600 id en el Once a 14.20, 165 id en Sola a 14, 340 a 14.

Trigo ruso—1.288 bolsas en estación Central a $ 14.20, 644 a 14.20, 231 a 14.20, 330 id en Sola a 14.10, 286 a 14.

Trigo varias clases—1.000 bolsas en Sola a $ 14.45, 3.100 al llegar dársena a 14.40, 209 id en el Once a 14.30, 100 a 14.20, 45 a 14.20, 151 a 14.20, 318 id en Sola a 14.15, 290 a 14, 240 a 13.90, 180 a 13.85, 106 a 13.80.

Maíz amarillo—558 bolsas en el Once a $ 9.85, 160 a 9.80, 500 a 9.80, 200 a 9.70, 160 a 9.70, 275 a 9.70, 462 a 9.70, 297 a 9.70, 110 a 9.70.

Maíz amarillo y colorado—150 bolsas en Sola a $ 10.

Lino—5 bolsas en Lacroze a $ 19.75.

Avena—110 bolsas en el Once a pesos 10.25, 260 a 10.20, 216 a 10.10, 319 a 10.10, 150 a 10, 185 a 9.90, 385 a 9.90, 194 a 9.90, 196 a 9.85.

Cebada—309 bolsas en Sola a pesos 10.90, 100 a 10.60.

Nabo—118 bolsas en Sola a $ 28.50, 47 id en Lacroze a 27.75.

EN ROSARIO

MERCADO GENERAL DE PRODUCTOS NACIONALES

Primera rueda—Trigo, para mayo, 400 toneladas a $ 14.58, y 200 a 14.55; para junio, 200 a 14.60.

Lino, para junio, 300 toneladas a pesos 23.

Maíz, para mayo, 200 toneladas a $ 9.70.

Segunda rueda—Maíz, para junio, 200 toneladas a $ 9.70.

PRECIOS DE AJUSTE

Trigo, entrega abril, $ 14.50; mayo, 14.50; junio, 14.50, y julio, 14.60.

Maíz, abril, $ 9.30; mayo, 9.75; junio, 9.70, y julio, 9.80.

Lino, abril, $ 22.40; mayo, nuevo, 22.70; junio, 22.90, y julio, 23.10.

PRECIOS OFICIALES

Para mercadería disponible, afuera, puesta en vagón en puerto Rosario:

Trigo, tipo Rosario, número 1, base 80 kilogramos, $ 14.70; número 2, sin cotización.

Lino, base 4 por ciento de cuerpos extraños, a pesos 22.

Maíz, sano, limpio y seco, de estación, a $ 9.25.

EN BAHIA BLANCA

(Por telégrafo)

Bahía Blanca, abril 19 — El trigo se vendió a pesos 14; avena, pesos 9.80; cebada, pesos 10; semilla de alfalfa, pesos 14; maíz amarillo, pesos 11.40.

MERCADOS DE LA PRODUCCION

MERCADO CENTRAL DE FRUTOS

Entraron ayer en este mercado 118 vagones con los siguientes frutos:

118.476 kilos de lana, 1.644 atados de cueros lanares, 4.296 id cueros vacunos, 2.323 id cueros de potros, 86 bultos de cerdas, 1 id de plumas, 18 cascos de grasa, 69 atados de cueros varios.

Ventas de ayer

Lana cruza gruesa—84.000 kilos a $ 21, 20, 18, 17.50, 17, 16.50, 16, 15.

Cruza mediana—8.000 kilos a $ 19, 17.50, 17, 16.

Cruza fina—6.500 kilos a $ 20, 19, 18, 16.50.

Lana fina—10.500 kilos a $ 19, 18, 17.50, 17, 16.

Segunda esquila—47.500 kilos a pesos 21, 20, 19.50, 19, 18.70, 18, 17.50, 17.30, 17, 16.50, 16, 15.20.

Borregas — 3.200 kilos a $ 18, 17, 16.20, 15.

Pieles lanares lanudo consumo—800 kilos a $ 1.80, 1.75, 1.70, 1.60.

Mortecino—900 kilos a $ 1.60, 1.55, 1.50, 1.40.

Estación y pelado consumo—12.900 kilos a $ 1.45, 1.42, 1.40, 1.38, 1.36, 1.35, 1.32, 1.30, 1.27, 1.25, 1.22, 1.20, 1.15, 1.10.

Mortecino—9.700 kilos a $ 1.25, 1.22, 1.20, 1.18, 1.16, 1.15, 1.12, 1.10, 1.07, 1.05, 1.02, 1, 0.95, 0.90.

Chubut: 1.700 kilos a $ 1.35.

Santa Cruz: 1.600 kilos a $ 1.20.

Cueros vacunos—3.550 cueros a pesos 23, 22.50, 22.20, 22, 21.70, 21.50, 21, 20.50, 20.20, 20, 19.50 19, 18.50, 18, 17, 16.

Salados—125 cueros a $ 1.13 el kilo, 300 a 1.12.

Becerros—1.050 cueros a $ 22.50, 22, 21.50, 21.

Nonatos—1.140 cueros a $ 19.50, 19, 18.50, 18.

Potros—2.750 cueros a $ 10.80, 10.70, 10.60, 10.50, 10.40, 10.30, 10.20, 10.

Salados—50 cueros a $ 12.

Cerdas — 5.100 kilos a $ 13, 12.50, 12.30, 12, 11.80, 11.60, 11.50, 11.20, 11, 10.80, 10.50, 10.30, 10.20, 10.

Nutria—980 kilos a $ 2.80, 2.70, 2.50, 2.30, 2.

Corderitos—95 docenas a $ 2, 1.90.

Liebres—900 cueros a $ 0.24, 0.23, 0.22.

Zorros—70 cueros a $ 1, 0.80, 0.60.

Sebo derretido—19 cascos a $ 5.95, 5.90, 0.85, 0.80.

Sebo pisado—8 cascos a $ 4.85, 4.80, 4.70.

MERCADO DE ABASTO PROVEEDOR

En el estado general de este mercado no se han producido casi modificaciones, para la mayoría de los artículos.

En verduras y legumbres las modificaciones fueron de poca importancia, a excepción hecha de algunos artículos que varían sus cotizaciones de acuerdo con las existencias en plaza.

Las frutas han variado en algo sus cotizaciones, debido a la abundancia de las entradas diarias, pero manteniéndose los precios dentro de un límite favorable.

La entrada de ayer fué de: 170 chatas y 340 carros con un total de 310.000 kilos de verduras y 580.000 kilos de frutas, más 28 vagones del ferrocarril Central de Buenos Aires con 28.300 kilos de verduras.

Al cerrarse ayer el mercado, se observaron para las frutas, los precios siguientes:

Naranjas paraguayas el millar de $ 14.50 a 18, cocos el ciento de 18 a 20, ananás id de 40 a 50, manzanas de Montevideo el canasto de 7 a 8, id Blanquita id de 5.50 a 7, id Cara Sucia id de 6.50 a 8, id Rayada id de 8 a 9, id Deliciosa id de 11.50 a 13, peras francesas especiales id de 15 a 17, id id buena clase id de 12 a 15, id Campanilla id de 9 a 10, bananas id de 4 a 5, id el cacho de 0.60 a 1.50, melones el canasto de 4 a 4.50, kakis id de 8.50 a 10, granadas el ciento de 3.50 a 4, membrillos el canasto de 4 a 5, uvas negras id de 4 a 5.50, id moscatel id de 5.50 a 6.50, limones de Italia el cajón de 7.50 a 9, id de Málaga id de 6.50 a 8.50, duraznos especiales el canasto de 12 a 15, id buenos id de 7 a 11, id regulares id de 5.50 a 7, castañas los 10 kilos de 3.60 a 4, orejones id de 8.50 a 9.50, algarrobos id de 4 a 4.30, coquitos id de 5.50 a 6.50.

MERCADO DE PATATAS

(Estación Casa Amarilla)

Han entrado ayer en este mercado 13.063 bolsas de patatas.

MERCADO DE PASTO

(Estación Caballito, F. C. O.)

Entraron en este mercado 219 fardos grandes y 6.023 chicos.

Ventas de ayer

Juan B. Guillaume—53 fardos alfalfa, de Lincoln a $ 65.

Juan A. Botte—45 fardos alfalfa, de Lincoln a $ 64, 52 id id, de id a 60, 438 id chicos id, de Los Sembrados a 44.

Buzzi, Perazzo y Cía. — 309 fardos chicos alfalfa, de Sunchales a $ 55.

Domingo Bracchi—40 fardos alfalfa, de Lincoln a $ 62.

De Lellis y Fagés Hnos.—250 fardos chicos alfalfa, de Ordoqui a $ 46, 317 id id, de Hotencia a 39.

(Estación Palermo F. C. P.)

Entraron en este mercado 270 fardos grandes y 505 id chicos.

Juan A. Botte—38 fardos alfalfa, de Mercedes a $ 51, 38 id id, de id a 51, 36 id id, de id a 51, 39 id id, de id a 51, 34 id id, de id a 51.

Accame, Bellini y Cía.—54 fardos alfalfa averiada, de Santa Isabel a $ 48, 54 id id, de id a 48.

(Estación Sola F. C. S.)

T. Devoto y Cía.—35 fardos alfalfa, de Larrea a $ 50, 33 id id, de id a 48.

(Dique IV)

Juan A. Botte—242 fardos chicos alfalfa, de Kilómetro 465, a $ 45.50, 250 id id, de id a 45.50, 259 id id, de id a 45.50.

(Estación Buenos Aires C. G. B. A.)

Buzzi, Perazzo y Cía.—54 fardos alfalfa, de Vedia a $ 66.50, 55 id id, de id a 66.50, 55 id id, de id a 63.

MERCADO DE AVES

(Mercado Ciudad de Buenos Aires)

Han entrado ayer en este mercado 819 pichoneras cargadas con aves varias y 226 cajones con huevos.

Ventas de ayer

Gallinas especiales de $ 3 a 3.30 la yunta, id buenas de 2.40 a 2.70 id, id regulares de 1.80 a 2.20 id, id chicas de 1.50 a 1.90 id, pollos especiales de 2.10 a 2.30 id, id buenos de 1.50 a 1.80 id, id regulares de 1.10 a 1.40 id, id chicos de 0.80 a 1 id, pavos de cerda especiales de 10 a 11.50 id, id regulares de 6.50 a 7.50 id, id pichones de 3.50 a 6.50 id, pavitas según clase de 2.90 a 4.20 id, patos criollos de 1.70 a 1.90 id, id pekín de 1.40 a 1.70 id, id marruecos de 1.10 a 1.40 id, gansos de 1.90 a 2.40 id, pichones de paloma de 0.30 a 0.35 id, conejos de 1 a 1.50 id, huevos la docena de 1 a 1.02.

Estos precios son con impuestos municipales.

MERCADO DE LINIERS

Entraron ayer en este mercado 6.965 animales vacunos a la siguiente consignación:

Salaberry y Bercetche: Lacarre 30 animales, Gómez 22, Gomesorty 20, Bussi 75, Anerua 35, Monetti 40, Carissi 24, Igoa 34, Lartreye 24, Matheiu 46, Valerza 36, Pugmi 40, Canurs 9, Olazábal 44, Stoll 59, Garciarena 24, Lama 17, Matarni 18.

Crotto Hnos.: Cravetti 30 animales, Valney 64, Moreno 96, Rivas 41, Gómez 50.

Unzué, Alzaga y Cía.: Giribone 44 animales, Barthe 12.

J. Asuagait: Viana 38 animales, Scott 29.

L. Lynch y Cía.: Duche 86 animales.

C. de Hacendados: Irusun 40 animales, Pereda 24, Méndez 42, Ganduglia 33.

M. y R. Beazley: Beazley 20 animales, S. Valiente 84.

Gioja y Etchart: Git 25 animales.

F. Cucullu: Rivero 42 animales, Torney 134, Ribas 31, Hughes 30.

I. Goñi e hijo: Pik 26 animales.

F. B. Arzeno: Arismendi 69 animales.

F. Estrugamóu: Malucin 28 animales, Canesa 40, Rivas 22.

Mathieu y Cía.: Lablen 60 animales, Camaure 22, Linares 10.

N. A. Calvo: Canansa 24 animales, Bosch 44, Villanueva 66, Pitaluga 24, Quiroga 60.

T. Devoto y Cía.: García 67 animales, Cuzzari 36, Traul 40, Romtell 22, Peruggan 22, Pinasco 15, Colva 10, Devoto 19, id 45.

B. e Hita: Pérez 46 animales, Echevan 22.

Lizarralde Hnos.: Rosala 20 animales, Duarte 18, Piera 80.

A. Lartigau: Navarro 25 animales.

F. L. Patrón: Reggairo 58 animales, Elerza 18, Tolosa 30, Petroni 12, Imsky 20.

J. Apheca y Cía.: Ansadis 11 animales.

Bratch y Cía.: Bracht 72 animales.

Chapar J. y Cía.: Dado 56 animales.

Delfino Hnos.: Delfino 48 animales.

Patrón Costa y Peró: Corbett 54 animales, Ledesma 25.

Palacios Hnos.: Barrero 20 animales.

P. Arancet: Otero 50 animales.

A. Vélaz y Cía.: Valasotti 27 animales, Nicoletti 47, Las Saul Chaco Lda. 14, Bucku 24, Guilli 49, Salaveni 20.

R. Dowdall: Freschitti 22 animales, Canansa 21.

Carriquiry y Cía.: Qurtejar 105 animales.

C. y Rodríguez: Cananza 23 animales, Torella 24, Cerrero 60, Matiheu 27.

A. Machado: Andiar 20 animales.

M. Ardohain: Mendia 25 animales.

Ayarragaray y Cía.: Rosa 25 animales, id 40.

C. Amoretti y Cía.: Judson 56 animales.

A. Bellini y Cía.: Bulbiani 112 animales, Navarro 20, Escotegui 27, Ledebottin 44, Llosse 32.

F. Bayona: Stink 144 animales.

B. y Born: Oste 10 animales, Garabano 18, Madariaga 50.

Bizcayart S.: Lulanga 10 animales.

B. L. y Etchegaray: Ramírez 20 animales, Lecuban 57.

Cash y Cía.: Cash 82 animales.

D. Chimondegui: Sumonelli 35 animales.

F. D'Hers y Cía.: Bellughan 25 animales, Frero 45.

J. Elordy y Cía.: Echenigui 50 animales.

G. A. Lastra: Amado 21 animales, Smith 49.

Luro Hnos.: Bugue 30 animales.

F. Ojam y Cía.: Vapiatina 16 animales.

R. Guillón y Cía.: Lafort 40 animales.

S. Abello y Cía.: Guodi 46 animales.

Nalé y Repetto: Chapero 51 animales, Buin 31, Aragnau 44, Lozano 78.

S. Caimi y Cía.: Amorena 40 animales, Viale 31.

F. y A. E. Lanús: Ejuzga 25 animales, Guevara 41.

Lourtet Hnos.: Domecq 97 animales.

La Exportadora: N. Pastoril 40 animales.

La Ganadera: Campo 40 animales.

Médnez Hnos.: Espeche 40 animales.

Mihura Hnos.: Albonon 88 animales, Mihura 24.

M. de Hoz Hnos.: Nudelbeyic 90 animales.

B. Sansot: Humandoreni 87 animales, García 21, Brasal 60, Pardo 69, Duchard 35.

Puiggros y Cía.: Acebal 21 animales.

J. Terrarossa: Castex 23 animales.

E. y A. Thompson: Harderson 56 animales.

J. L. Peña y Cía.: Tarre 91 animales, Herrera 100.

J. Lalor: Melis 22 animales, Biac 86, Las Palmas 40, Nuitra 57, Buzzi 10, Combura 47, Videy 38, Pardo 24, Lias 55, Mestchesky 64, Redluh 35, Fagan 40, Allanrs 10.

P. y A. Lanusse: Terrora 77 animales, Acosti 35, Wurkle 50, Abaudeo 28, Granotta 10, Boneo 12, Cambrua 78, Bunardi 24, Tadey 19, Cobrur 19, Rumensin 140, Nordenholg 34, Vittigurs 21.

Ventas de ayer

Alzaga, Unzué y Ca.		
Vacas: 39 mest|g.	G. Alvear	$ 130.00
" 12 g. carne|g.	G. López	" 105.00
Anasagasti J.		
Novillos: 9 espec.	Belgrano	$ 170.00
Torunos: 2 mest|g.	"	" 145.00
Vacas: 27 carne|g.	"	" 97.00
Toros: 1 buena|c.	J. Celman	" 101.00
Vacas: 5 buena|c.	"	" 80.00
Vaquill: 11 b|c.	"	" 65.00
Ayarragary S. y Gowland		
Vacas: 1 carne|g.	G. Roca	$ 100.00
" 14 buena|c.	"	" 85.00
Vaquill: 10 c|g.	"	" 82.00
Terneros: 17 m|g.	Saladillo	" 70.00
" 23 gordos	"	" 55.00
Arzeno Hnos.		
Novillos: 69 m|esp.	Unión	$ 194.00
Apheca J. y Ca.		
Vacas: 5 excep.	Río IV	$ 180.00
" 5 mest|g.	"	" 132.00
Novillos: 5 gordos	"	" 135.00
Accame y Bellini		
Vaquill: 112 b|c.	G. López	$ 63.00
Novillos: 22 espec.	"	" 160.00
Vacas: 10 gordas	"	" 113.00
Novillit: 2 b|c.	Pergamino	" 75.00
Vacas: 4 flacas	"	" 60.00
Novillos: 3 mest|g.	"	" 140.00
Novillit: 13 gordos	"	" 98.00
Toros: 2 gordos	"	" 135.00
" 3 gordos	Arrecifes	" 135.00
Arancet P. y Ca.		
Novillit: 26 m|g.	Catriló	$ 110.00
" 6 mest|esp.	"	" 128.00
Vacas: 12 mest|g.	"	" 125.00
" 6 gordas	"	" 115.00
Novillos: 40 m|g.	G. Belgrano	" 150.00
Ardohain M.		
Novillos: 2 m|esp.	Catriló	$ 215.00
" 1 espec.	"	" 160.00
" 8 g. carne|g.	"	" 125.00
Novillit: 8 mest|g.	"	" 110.00
" 1 carne|g.	"	" 90.00
Vacas: 5 gordas	"	" 110.00
Andino y S. Machado		
Toros: 5 espec.	Santa Fe	$ 190.00
" 1 espec.	"	" 185.00
Ainscough A.		
Novillos: 3 c|g.	Las Flores	$ 104.50
Vaquill: 2 b|c.	"	" 64.50
Novillos: 3 buena|c.	"	" 99.50
Vacas: 2 gordas	"	" 108.50
Novillos: 2 b|c.	"	" 99.00
" 2 buena|c.	"	" 98.50
Torunos: 2 c|g.	"	" 116.50
Vacas: 1 espec.	"	" 135.50
Terneros: 11 gordos	"	" 60.50
" 15 gordos	"	" 60.00
" 16 gordos	"	" 54.00
" 14 gordos	"	" 55.50
Bracht y Ca.		
Vacas: 12 carne|g.	G'guaychú	$ 93.00
" 14 carne|g.	"	" 89.50
" 15 carne|g.	"	" 94.50
" 15 g. carne|g.	"	" 106.50
" 16 g. carne|g.	"	" 104.00
Novillos: 37 gordos	Capital	" 130.00
Bunge y Born		
Vaquill: 12 espec.	9 de Julio	$ 168.00
Vacas: 6 espec.	"	" 152.00
Torunos: 10 espec.	M. Juarez	" 175.00
Beazley M. y R.		
Vaquill: 3 espec.	Pellegrini	$ 185.00
" 7 mest|g.	"	" 140.00
Vacas: 7 g. c|g.	"	" 108.00
" 3 carne|g.	"	" 93.00
Vacas: 84 mest|g.	Castelli	" 125.00
Bargo, Lascurain y Etchegaray		
Novillos: 19 gordos	M. Juarez	$ 135.00
Vaquill: 13 c|g.	Saladillo	" 80.00
Novillos: 10 gordos	"	" 135.00
Terneros: 34 g.	"	" 51.00
Bellocq e Hita		
Vacas: 30 g. c|g.	Ayacucho	$ 105.00
Terneros: 14 reg.	"	" 30.00
Novillos: 22 c|g.	Lobos	" 109.00
Bayona J.		
Vaquill: 144 c|g.	Lamadrid	$ 118.00
Crotto Hnos.		
Vacas: 49 mest|g.	Tapalqué	$ 130.00
" 50 g. carne|g.	G. Alvear	" 103.00
Terneros: 64 reg.	"	" 32.00
Vaquill: 32 g. c|g.	G. Roca	" 94.00
" 64 g. carne|g.	"	" 90.00
" 5 g. carne|g.	"	" 88.00
Terneros: 36 bue.	"	" 50.00
Carriquiry C. y Ca.		
Terneros: 37 bue.	G'guaychú	$ 45.00
Vacas: 14 carne|g.	"	" 100.00
Vaquill: 22 c|g.	"	" 88.00
" 16 carne|g.	"	" 80.00
" 16 buena|c.	"	" 62.00
Novillos: 95 m|esp.	Villegas	" 203.00
Bueyes: 4 espec.	"	" 203.00
" 3 g. carne|g.	"	" 150.00
Vacas: 2 gordas	"	" 110.00
" 14 espec.	Juárez	" 150.00
Novillit: 3 gordos	"	" 103.00
Terneros: 78 gordos	"	" 59.00
Calvo N. A.		
Novillit: 5 b|c.	M. Juárez	$ 67.00
Novillos: 1 mest|g.	"	" 141.00
" 6 carne|g.	"	" 109.00
Novillit: 12 c|g.	"	" 83.50
Vacas: 12 mest|g.	Lincoln	" 131.00
" 10 mest|g.	"	" 125.00
" 10 mest|g.	"	" 120.50
" 12 gordas	"	" 115.00
Terneros: 7 gordos	Capital	" 54.00
Torunos: 2 mest|g.	"	" 145.00
Vaquill: 3 b|c.	"	" 56.50
Torunos: 4 g. c|g.	"	" 127.00
Novillos: 4 mest|g.	"	" 140.00
" 4 carne|g.	"	" 109.00
Vacas: 12 buena|c.	Pilar	" 70.00
" 14 buena|c.	"	" 64.00
" 14 buena|c.	"	" 70.00
" 10 buena|c.	"	" 65.00
" 10 buena|c.	"	" 64.00
" 8 gordas	L. Conchas	" 118.00
" 8 gordas	"	" 118.50
" 50 mest|g.	"	" 126.00
Ceballos y Cufré		
Novillos: 3 flacos	Rodríguez	$ 70.00
Vacas: 14 buena|c.	"	" 70.00
Cucullu F. L.		
Novillos: 29 b|c.	G'guaychú	$ 100.00
Vaquill: 13 c|g.	"	" 77.00
Novillit: 7 c|g.	G. Lóppez	" 80.00
Novillos: 3 b|c.	B. Mitre	" 98.00
C. de Hacendados		
Vacas: 25 g. c|g.	Azul	$ 105.00
" 4 mest|g.	Pellegrini	" 125.00
Toros: 1 espec.	Azul	" 180.00
Novillos: 36 gordos	Pellegrini	" 130.00
Terneros: 33 mam.	B. Mitre	" 16.00
" 9 buenos	"	" 45.00
Chapar J. y Ca.		
Terneros: 53 bue.	Dolores	$ 42.00
" 2 regular.	"	" 35.00
Chimondeguy D.		
Novillit: 21 m|g.	9 de Julio	$ 105.00
" 2 mest|esp.	"	" 135.00
Vacas: 2 flacas	"	" 40.00
Cash, Jones y Ca.		
Novillos: 40 espec.	Pueyrredón	$ 165.00
" 42 mest|g.	"	" 143.00
Crespo y Rodríguez		
Bueyes: 13 g. c|g.	Chacabuco	$ 150.00
Torunos: 1 mest|g.	San Justo	" 160.00
" 1 gordo	"	" 140.00
" 1 gordo	"	" 130.00
Vaquill: 3 g. c|g.	Chacabuco	" 120.00
" 5 g. carne|g.	San Justo	" 118.00
" 4 carne|g.	"	" 115.00
" 9 buena|c.	Castellanos	" 103.00
Vacas: 3 gordas	San Justo	" 112.00
" 6 carne|g.	Castellanos	" 100.00
" 7 criollas	San Justo	" 80.00
" 3 criollas	"	" 95.00
" 2 carne|g.	Río II	" 92.00
Novillit: 23 gordos	San Justo	" 96.00
" 7 carne|g.	Castellanos	" 80.00
" 13 carne|g.	Río II	" 78.00
" 13 g. carne|g.	San Justo	" 90.00
" 13 buena|c.	"	" 70.00
Vaquill: 5 carne|g.	"	" 82.00
Terneros: 4 gordos	Río II	" 62.00
" 4 gordos	"	" 54.00
" 2 buenos	"	" 45.00
" 5 buenos	"	" 42.00
Devoto T. y Ca.		
Novillos: 36 espec.	Lincoln	$ 179.00
" 18 espec.	G. Pinto	" 164.00
Vacas: 2 mest|g.	"	" 130.00
Vaquill: 2 espec.	"	" 113.00
Bueyes: 3 crioll.	Matanzas	" 125.00
Novillos: 8 crioll.	"	" 110.00
" 40 g. c|g.	Catriló	" 124.00
Vacas: 26 buena|c.	C. Tejedor	" 82.00
Novillit: 55 crioll.	Corrientes	" 75.00
Delfino Hnos.		
Novillos: 20 espec.	M. Chiquita	$ 175.00
" 28 mest|g.	"	" 147.00
Novillit: 5 b|c.	"	" 72.00
" 24 carne|g.	"	" 80.00
Vaquill: 11 b|c.	"	" 45.00
D'Hers F. y Ca.		
Vaquill: 6 espec.	Lincoln	$ 108.00
" 9 gordas	"	" 98.00
" 10 gordas	"	" 95.00
Terneros: 13 mam.	"	" 40.00
" 23 mamon.	"	" 35.00
" 9 mamon.	"	" 19.00
Estrugamóu F.		
Vacas: 7 buena|c.	Catriló	$ 80.00
" 8 carne|g.	"	" 95.00
" 8 gordas	"	" 115.00
Novillit: 5 espec.	"	" 120.00
Terneros: 13 m|g.	Chivilcoy	" 75.00
" 27 buenos	"	" 50.00
Elordy J. y Ca.		
Vacas: 10 mest|g.	Río IV	$ 122.00
" 40 gordas	"	" 110.00
Garat B.		
Vaquill: 20 c|g.	Chivilcoy	$ 80.00
Gioja y Etchart		
Vacas: 9 carne|g.	C. Tejedor	$ 95.00
Novillos: 4 b|c.	"	" 102.00
Vaquill: 5 flacas	"	" 45.00
Vacas: 12 g. c|g.	Quilmes	" 108.00
Vaquill: 1 carne|g.	"	" 78.00
Goñi I. e hijo		
Novillit: 18 m|g.	C. Suárez	$ 168.00
Vacas: 4 g. c|g.	"	" 106.00
Terneros: 4 bue.	"	" 48.00
Lanusse P. y A.		
Novillos: 60 g. c|g.	G. López	$ 120.00
" 31 g. carne|g.	"	" 119.00
" 24 g. carne|g.	"	" 128.00
" 3 carne|g.	"	" 107.00
Terneros: 6 mam.	"	" 10.00
Vaquill: 10 g. c|g.	"	" 89.50
Torunos: 1 c|g.	Azul	" 111.00
Novillit: 4 b|c.	"	" 60.00
Vacas: 11 g. c|g.	"	" 103.00
" 5 flacas	"	" 60.00
Novillit: 11 g. c|g.	Catriló	" 95.50
Novillos: 2 m|g.	"	" 144.00
" 2 mest|g.	"	" 142.00
Vacas: 15 mest|g.	"	" 130.00
" 4 espec.	"	" 150.00
Vaquill: 40 c|g.	Santa Fe	" 79.50
Vacas: 6 buena|c.	"	" 60.00
" 18 buena|c.	"	" 80.00
Novillos: 29 flacos	"	" 67.00
Novillit: 8 b|c.	"	" 60.00
Bueyes: 1 b|c.	"	" 129.00
Vacas: 6 flacas	"	" 50.00
" 5 mest|esp.	"	" 162.00
" 9 mest|g.	"	" 123.50
Vaquill: 12 b|c.	"	" 60.00
Novillos: 12 m|g.	"	" 143.00
" 28 buena|c.	"	" 79.00
Vacas: 13 gordas	"	" 108.00
" 6 buena|c.	"	" 85.00
Vaquill: 4 flacas	"	" 40.00
Torunos: 6 espec.	"	" 185.00
Bueyes: 4 g. c|g.	Río IV	" 140.00
Novillos: 6 c|g.	"	" 111.00
Bueyes: 1 buena|c.	Tucumán	" 117.00
Novillos: 25 b|c.	"	" 73.00
" 25 flacos	"	" 60.00
" 27 flacos	"	" 56.00
" 35 mest|g.	A. de Areco	" 139.00
" 19 espec.	G. Pinto	" 176.00
Lynch L. y Ca.		
Novillos: 15 m|g.	Las Flores	$ 135.00
" 29 g. carne|g.	"	" 125.00
Vacas: 42 mest|g.	"	" 125.00

Exposición de SEDERIAS y TEJIDOS en Harrods

La exhibición de SEDAS y TEJIDOS que realiza estos días *HARRODS* con precios excepcionales, adquirirá hoy mayor interés por exponerse las últimas novedades recibidas esta semana.

Si los precios señalados para esta *Exposición* anulan toda competencia, la calidad de las creaciones exclusivas de *HARRODS* destacan la importancia, de los Departamentos de SEDERIAS y TEJIDOS, cuya visita se impone hoy, para apreciar su indiscutible superioridad.

Harrods. FLORIDA 877 PARAGUAY 554

HOY VIERNES

Debe Vd. señora visitar nuestra casa

Por nuestros salones de ventas han desfilado las más distinguidas y elegantes damas, participando de las grandes rebajas que hemos hecho ESTA SEMANA para inaugurar los nuevos ensanches.

Visítenos hoy, no lo deje Vd. para otro día

A la enorme cantidad de artículos que estamos vendiendo a precios de RECLAME agregaremos HOY CASI REGALADOS los **RETAZOS** sobrantes de las piezas vendidas en estos días y los **SALDOS** que tanto han acreditado nuestros

Clásicos Viernes

Precios de VERDADERA OCASION en los Departamentos de:

SEDERIAS, GENEROS DE LANA, PELETERIA, MERCERIA, BONETERIA, CONFECCIONES y MODAS

RETAZOS DE SEDA
RETAZOS DE LANAS

GABARDINAS doble ancho, en colores y negras, a pesos. . . . $ 1.25
SARGAS y GABARDINAS de lana, en colores y marino y negro, a. . . . $ 1.90
SARGA moscovita de pura lana, doble ancho, marino y negras solamente, a. $ 2.20
TRICOTINAS, GABARDINAS y SARGAS doble ancho, en todos los colores y marino y negra, a. . . . $ 2.75
SARGAS moufflon, tricotinas y gabardinas doble ancho, en colores, marino y en negro, a pesos. . . . $ 3.50
PAÑOS y géneros de lana lisos, riquísimas calidades; en todos los colores. Anchos 110, 120 y 130 ctms., a. . . . $ 4.90
SARGAS inglesas, marino y negras solamente, ancho 140 ctms., a. . . . $ 4.95
VELOURS de lana, paños y otros tejidos de calidad extra, anchos 110, 120 y 130 centímetros, a. . . . $ 5.95
PAÑOS sedam negros solamente, ancho 140 centímetros. OCASION, a. . . . $ 5.95
PAÑOS negros, riquísimos, con brillo y opacos, ancho 140 ctms., a $ 6.95 y. . . $ 5.95
BOUCLETINAS, Gabardinas, Sargas, Velutines, Douvetines y Velours de lana, anchos 120, 130 y 140 ctms., a. . . . $ 7.80
JERSEY de lana "alta moda", en colores y marino y negro, ancho 140 ctms., a. . . $ 11.80
Lo mejor en JERSEY de lana, ancho 180 centímetros, de pesos 22.— a. . . $ 14.50
FRANELETAS Bombasíes, Moletones y otras clases de géneros lavables, el metro desde. . . . $ 0.40

SALDOS de tejidos de lana, precios reducidísimos. Hoy viernes solamente.

MODAS: Formas de terciopelo, modernas, a pesos 3.90 y. . . . $ 2.90
SOMBREROS para colegialas, a. . . . $ 3.90
PINCHES, velos, flores y fantasías, desde. . . $ 0.25

ACABAMOS de recibir los últimos modelos de sombreros para invierno.

CORTES de franeletas y moletones para batones. Hoy, 6 metros por $ 4.20, 3.70, 3.20 y. . . . $ 2.40

TERCIOPELO inglés para vestidos y tapados, en colores y negro, a. . . . $ 2.50
TERCIOPELOS, muselinas y velours anglais, en todos los colores de moda; ancho 110 centímetros, a. . . . $ 9.80
TERCIOPELO cotelet en colores, doble ancho. Hoy, el metro, a. . . . $ 5.80
TAFFETAS tornasol y en colores lisos, pura seda, doble ancho, precio de reclame, $ 2.90
SATIN granadina pura seda, gran moda, en todos los colores, 110 ctms., a. . . $ 6.50
SATIN Liberty en colores modernos, ancho 100 ctms. Precio de hoy, a. . . $ 3.90
CREPE DE CHINE y espumillas en colores y marino y negro, ancho 110 ctms., a $ 4.50, 3.90 y. . . . $ 3.20
PAÑOS de seda semi-opacos, en colores modernos, para vestidos y tapados, ancho 110 centímetros, a. . . . $ 7.90
FAYAS, Gros, Poult de sole y Haitienne, en todos los colores, ancho 110 ctms., a $ 7.50, 5.90 y. . . . $ 4.90
SALDOS: Libertys, mesalinas, taffetas, crystal de seda y crêpe Georgette, varios anchos, a pesos 1.95 y. . . . $ 1.50
SARGAS de seda para forro, de inmejorable resultado; infinidad de colores, a $ 0.95

MERCERIA: No pudiendo detallar todos los artículos rebajados, damos solamente algunos precios.

CARTERAS para niñas, a. . . . $ 0.95
CARTERAS modernas para señoras, a pesos 4.90, 3.50 y. . . . $ 1.90
CUELLOS y PECHERAS de clarín, a pesos 0.65 y pesos. . . . $ 1.25

NOVEDADES EN EL DEPARTAMENTO DE MERCERIA.

BONETERIA: Medias francesas, negras, para señora, a pesos. . . . $ 0.55
MEDIAS negras, de seda, para señora, a $ 0.65
MEDIAS negras, francesas, clase extra, a pesos 1.40 y. . . . $ 1.25
ENAGUAS de franela en colores, a. . . . $ 2.50
CALZONES de franela. Reclame, a. . . . $ 1.50
PAÑOLETAS de todas clases, desde. . . . $ 1.10

RETAZOS DE TERCIOPELOS — — —
RETAZOS DE ENCAJES — — — —

SACOS de punto mercerizados, muy modernos HOY, a. . . $ 5.95
SACOS de punto de lana. Precio de reclame. a. . . . $ 8.50
SACOS de punto, muy finos, infinidad de colores y gustos a 18.—, 14.90, y 10.50
BATONES de viyella de algodón diversos estilos. HOY, $ 4.20 y. . . . $ 3.50
POLLERAS de ricos géneros de lana azul marino, a $ 9.80
VISOS de ricas sedas tornasol, en todos los colores, a pesos 15.50 y. . . . $ 9.80
VISOS de liberty de seda, a pesos. . . . $ 6.90
VISOS de mesalina de algodón. HOY solamente, a. . . . $ 2.25

TRAJES TAILLEUR MODERNOS, en géneros de lana. HOY solamente, a $ 35, 29 y. . . . $ 24.00

TRAJES DE FANTASIA, formas de moda; recién confeccionados en sargas de lana. HOY, a. . . . $ 38.—
Tapados ingleses, HOY, a. . . $ 15.50
TAPADOS negros de paño y velours pura lana. HOY, a. . . $ 22.00

PELETERIA

JUEGOS DE PIEL "Loutre Colombia" capa y manchón redondo; muy moderno. El juego, PRECIO DE RECLAME, a. . . . $ 48.00
JUEGOS DE PIEL, buena imitación Renard, capa y manchón tonel; en gris, marrón, blanco o negro. Precio de HOY, el juego, a. . . . $ 27.—

SURTIDO INMENSO EN TODA CLASE DE PIELES FINAS

ADEMAS de los artículos que detallamos, tenemos en venta muchos otros, a precios reducidos.
Continúa nuestra gran EXPOSICION de tejidos y confecciones para invierno.
Las más altas NOVEDADES se exhiben en nuestras vidrieras y en los salones de ventas.

En breve aparecerá el gran CATALOGO exponente de la elegancia y distinción de nuestras acreditadas CONFECCIONES.

"TIENDA SAN MARTIN" 668 VICTORIA 676

Doctor ANTONIO M. LUZURIAGA
Jefe de Clínica del Hospital Rivadavia. — Ginecología y Cirugía de señoras. — U. T. 6705, Av.—VIAMONTE 633, de 3 a 6.

Dr. José Solari
Internas (coraz., pul., estóm., vientre, sangre), Señoras y secretas. RAYOS X. — RIVADAVIA 2509. — De 3 a 5 p. m.

SANATORIO "CASSINELLI"
Cirugía general e internas. — Corrientes 2975. U. T. 355, Mitre. — Director Dr. Luis R. Cassinelli, ex cirujano del Hospital San Roque. Consultas 8 a 9 a. m. y 3 a 5 p. m.

SECRETAS— 10 $ SEMANA 30 $ POR MES
supuraciones crónicas, úlceras, avariosis, 606 y 914. De 5 a 8 p. m., horas especiales. — MONTEVIDEO 266.

RESFRIOS MAL CURADOS
Bronquitis crónica, fatiga, sangre débil. Tratamiento especial. Rayos X. Dr. Torrents, Bdo. de Irigoyen 247 de 2 a 5.

Dr. LEON PEREIRA
Profesor de odontología de la Facultad de Medicina. Atiende enfermedades de los dientes y de la boca. Hace dentaduras artificiales. — ESMERALDA 248

Lalor Juan		
Novillos: 57 espec.	Bolívar	$ 184.00
Toros: 6 m|esp.	G. Roca	" 210.00
" 3 mest|esp.	"	" 205.00
" 1 gordo	"	" 138.00
Terneros: 23 bue.	Campana	" 49.50
" 17 buenos	"	" 50.00
" 14 espec.	G. Roca	" 39.00
" 12 espec.	"	" 39.50
Novillit: 2 c|g.	"	" 85.00
" 13 buena|c.	"	" 60.00
Vaquill: 7 c|g.	"	" 75.50
" 8 buena|c.	"	" 66.00
Vacas: 7 g. c|g.	"	" 103.00
Torunos: 2 mest|g.	Unión	" 160.00
Bueyes: 1 gordo	"	" 165.00
Novillos: 5 g. c|g.	"	" 120.00
Bueyes: 2 g. c|g.	B. Mitre	" 140.00
" 7 espec.	"	" 195.00
Vacas: 5 gordas	"	" 114.50
Terneros: 11 bue.	"	" 43.50
" 9 regular.	"	" 36.50
" 4 regular.	"	" 35.50
Novillit: 17 gordos	G. Roca	" 100.50
" 17 carne|g.	"	" 84.50
Vacas: 9 mest|g.	Pellegrini	" 120.00
Vaquill: 20 m|esp.	"	" 124.00
" 28 mest|esp.	"	" 127.00
" 10 buena|c.	"	" 60.00
" 19 buena|c.	"	" 56.50
Torunos: 1 c|g.	S. Martín	" 119.00
" 1 espec.	"	" 180.00
Novillit: 3 b|c.	"	" 69.00
Vacas: 12 gordas	"	" 111.00
" 10 mest|g.	"	" 125.00
Vaquill: 5 g. c|g.	"	" 95.00
" 5 buena|c.	"	" 59.00
Novillos: 9 flacos	"	" 71.50
" 12 carne|g.	Tapalqué	" 107.00
Vacas: 12 gordas	"	" 115.00
" 4 espec.	S. Martín	" 147.50
" 6 mest|g.	"	" 121.50
Torunos: 1 m|esp.	"	" 213.00
Novillos: 1 carne|g.	"	" 119.00
" 2 espec.	"	" 168.00
Vacas: 20 gordas	Pedernera	" 110.00
" 2 g. carne|g.	"	" 103.50
Novillit: 2 b|c.	"	" 73.00
Novillos: 5 m|g.	"	" 142.00
" 8 carne|g.	"	" 118.00
Torunos: 1 gordo	"	" 138.00
Terneros: 5 reg.	"	" 37.00
" 2 gordos	"	" 58.50
" 2 mamon.	"	" 12.50
" 6 buenos	"	" 48.50
Lizarralde Hnos.		
Novillos: 60 gordas	Río IV	$ 136.00
Vacas: 6 mest|g.	Rivadavia	" 135.00
Lourtet Hnos. y Ca		
Vaquill: 18 g. c|g.	Olavarría	$ 125.00
Vacas: 2 espec.	"	" 155.00
Terneros: 5 gordos	"	" 63.00
La Exportadora Argentina		
Terneros: 40 bue.	Pedernera	$ 45.00
Ledesma Hnos.		
Novillos: 25 c|g.	Lincoln	$ 118.00
Lanús F. y A. E.		
Vacas: 25 buena|c.	M.Chiquita	$ 66.00
Terneros: 41 mam.	"	" 45.00
Luro Hnos.		
Novillit: 10 c|g.	Catriló	$ 81.00
" 12 buena|c.	"	" 70.50
" 8 flacos	"	" 57.50
Lastra G. y A.		
Vacas: 14 g. c|g.	G.Alvarado	$ 108.00
Terneros: 35 reg.	"	" 37.00
"2 1 regular.	"	" 35.00
La Ganadera		
Novillos: 40 m|g.	Bolívar	$ 155.00
Martínez de Hoz Hnos.		
Terneros: 97 m|g.	M. Juárez	$ 68.00
Mathieu y Ca.		
Novillos: 60 m|g.	Pedernera	$ 153.00
Mantel y Ca.		
Novillos: 48 m|g.	Tandil	$ 150.00
Méndez Hnos. y Ca.		
Vacas: 18 m|esp.	C. Suárez	$ 171.00
" 15 espec.	"	" 142.00
" 7 mest|g.	"	" 125.00
Mihura Hnos.		
Novillit: 20 m|esp.	Nogoyá	$ 132.00
Vacas: 18 gordas	"	" 113.00
" 2 carne|g.	"	" 100.00
" 6 carne|g.	"	" 90.00
Vaquill: 8 g. c|g.	"	" 90.00
" 3 buena|c.	"	" 68.00
Terneros: 5 bue.	"	" 45.00
Malé, Repetto y Ca.		
Novillit: 13 m|g.	San Justo	" 110.00
Vacas: 1 gorda	"	" 115.00
" 4 flacas	"	" 65.00
Vaquill: 3 b|c.	"	" 87.00
Terneros: 3 bue.	"	" 48.00
Novillit: 53 m|g.	S. Martín	$ 110.00
" 14 g. carne|g.	"	" 93.00
" 17 carne|g.	"	" 83.00
Terneros: 22 g.	"	" 57.00
Novillos: 1 espec.	"	" 165.00
" 1 gordo	"	" 130.00
Vacas: 4 carne|g.	"	" 90.00
" 5 carne|g.	"	" 88.00
Ortiz F.		
Vacas: 7 carne|g.	Pergamino	$ 95.00
" 6 carne|g.	"	" 98.00
Novillos: 5 g. c|g.	"	" 126.00
Novillit: 7 g. c|g.	"	" 90.00
Ojam F. y Ca.		
Vacas: 52 buena|c.	Rauch	$ 73.00
Vaquill: 33 gordas	"	" 100.00
" 28 carne|g.	"	" 76.00
Terneros: 46 bue.	"	" 42.00
Palacios Hnos.		
Vacas: 20 mest|g.	C. Tejedor	$ 120.00
Peña J. L. y Ca.		
Novillos: 100 m|g.	9 de Julio	$ 154.00
Vacas: 2 g. c|g.	Capital	" 105.00
Patrón Costa y Peró		
Vacas: 30 mest|g.	9 de Julio	$ 132.00
" 2 mest|esp.	"	" 160.00
" 22 mest|g.	"	" 122.00
Patrón F. L.		
Bueyes: 19 espec.	C. Casares	$ 203.00
" 2 g. carne|g.	Sarmiento	" 150.00
Novillos: 18 espec.	25 de Mayo	" 176.00
Vacas: 4 gordas	C. Casares	" 115.00
" 1 carne|g.	9 de Julio	" 100.00
Vaquill: 18 g. c|g.	"	" 92.00
Terneros: 14 bue.	"	" 42.00
Puiggros y Ca.		
Novillit: 21 m|g.	Victoria	$ 112.00
Salaberry y Bercetche		
Novillos: 40 espec.	Saladillo	$ 181.00
" 40 mest|esp.	A. Bronw	" 189.00
Novillit: 20 m|g.	M. Juárez	" 118.50
Toros: 3 gordos	Matanza	" 135.00
Novillit: 2 b|c.	"	" 73.00
" 4 gordos	"	" 97.00
" 2 flacos	"	" 50.50
Terneros: 2 reg.	"	" 29.00
Vacas: 2 g. c|g.	"	" 102.00
" 4 flacas	"	" 61.00
" 2 flacas	"	" 64.50
" 10 flacas	Capital	" 58.00
" 7 flacas	"	" 50.00
" 3 flacas	C. Tejedor	" 38.00
" 3 buena|c.	"	" 70.00
" 4 carne|g.	"	" 96.50
Vaquill: 3 g. c|g.	"	" 92.00
Novillit: 5 b|c.	"	" 76.50
Novillos: 7 g. c|g.	"	" 126.00
" 2 mest|g.	"	" 145.00
Novillit: 75 m|g.	G. López	" 115.00
" 24 buena|c.	Pedernera	" 71.00
" 35 flacos	"	" 55.00
Vacas: 14 buena|c.	Rivadavia	" 87.00
" 7 gordas	"	" 112.50
Vaquill: 10 b|c.	"	" 59.50
Terneros: 2 bue.	"	" 44.50
Novillos: 22 espec.	Cañuelas	" 160.00
Vacas: 8 gordas	"	" 117.00
" 10 g. carne|g.	"	" 106.00
" 6 carne|g.	"	" 94.00
Terneros: 9 bue.	Matanza	" 43.00
" 4 gordos	Maipú	" 55.00
" 6 gordos	"	" 56.00
" 9 buenos	"	" 43.00
" 7 regular.	"	" 39.00
Vaquill: 5 c|g.	Rodríguez	" 83.50
" 6 espec.	"	" 117.00
Vacas: 4 buena|c.	"	" 76.00
" 3 g. carne|g.	"	" 106.00
" 15 g. carne|g.	Luján	" 106.50
" 15 g. carne|g.	"	" 104.00
Vaquill: 3 espec.	"	" 118.00
Vacas: 11 g. c|g.	"	" 99.50
Terneros: 2 bue.	Pellegrini	" 40.00
" 6 buenos	"	" 50.00
" 7 buenos	"	" 44.00
Vaquill: 5 c|g.	"	" 77.00
" 14 gordas	"	" 103.00
Novillit: 3 b|c.	"	" 75.00
Vaquill: 2 buena|c.	"	" 64.00
Novillos: 1 c|g.	"	" 119.00
Vacas: 12 mest|g.	Río IV	" 122.00
" 10 gordas	"	" 115.50
" 4 gordas	Tapalqué	" 117.50
" 2 espec.	"	" 140.50
" 5 mest|g.	"	" 128.00
Novillit: 12 gordos	"	" 99.00
Vaquill: 1 espec.	"	" 115.00
Vacas: 1 gorda	Rivadavia	" 117.50
" 1 mest|g.	"	" 133.50
Vaquill: 2 c|g.	"	" 86.00
Terneros: 8 gordos	"	" 53.00
" 12 gordos	"	" 54.00
" 10 buenos	"	" 50.00
Sción. Sansot Beltrán		
Novillos: 60 espec.	Catriló	$ 178.00
" 21 mest|g.	"	" 158.00
" 69 gordos	"	" 130.00
Vacas: 37 mest|esp.	Pehuajó	" 162.00
Serantes C. y Ca.		
Novillit: 9 c|g.	Lamadrid	$ 78.00
Terneros: 6 bue.	"	" 45.00
Vacas: 10 buena|c.	"	" 85.00
Terneros: 7 bue.	"	" 42.00
" 6 buenos	"	" 47.00
Novillit: 1 mest|g.	"	" 115.00
Terrarosa J. e hijos		
Vacas: 11 espec.	Lincoln	$ 175.00
" 12 gordas	"	" 112.00
Thompson E. A. y Ca.		
Novillos: 56 m|esp.	M. Juárez	$ 190.00
Urtasún M. e hijos		
Novillos: 25 m|g.	Castelli	$ 140.00
Vélaz A. y Ca.		
Novillit: 10 b|c.	Navarro	$ 60.00
Vacas: 10 mest|g.	Maipú	" 130.00
" 1 carne|g.	"	" 100.00
" 8 carne|g.	"	" 90.00
Novillos: 2 c|g.	"	" 115.00
Vaquill: 5 b|c.	"	" 50.00
Novillos: 24 crioll.	G. López	" 148.00
Vaquill: 27 b|c.	Pehuajó	" 58.00
Vacas: 10 carne|g.	"	" 100.00
Bueyes: 2 flacos	"	" 70.00
" 14 criollos	"	" 135.00
Novillos: 47 c|g.	Catriló	" 105.00
Vacas: 10 gordas	Suipacha	" 112.00

Compra de los frigoríficos: Sansinena 278 animales, La Blanca 818, Swift 783, El Argentino 364, El Armour 913, Las Palmas 173.—Total: 3.329 animales.

Matanza — Novillos, vacas y terneros, 1.199; reses inutilizadas, 6.

Animales porcinos

Entraron 1.389 animales.

Ventas de ayer

C. y Rodríguez, de Junín 10 animales a $ 0.52 el kilo, id. de Chacabuco 82, a 0.56, id. de Santa Fe 32, a 0.35; B. Garat, de Junín 19, a 0.46; R. Guillón y Cía., de Salto 41, a 0.48; J. C. de los Santos, de Alsina 20, a 0.57; Delfino Hnos., de T. Arroyos 28, a 0.40; T. Devoto y Cía., de C. Tejedor 20, a 0.44 1\|2, id. de Caseros a 0.35; A. Bellini y Cía., de Bunge 20, a 0.34; B. Benvenuto, de Junín 20, a 0.55; B. L. y Etchegaray, de 9 de Julio 20, a 0.33; C. y Cufré, de Chacabuco 130, a 0.54; Lizarralde Hnos., de C. Casares 20, a 0.47; Gioja y Etchart, de B. Mitre 40, a 0.43; J. Díaz, de 9 de Julio 20, a 0.50; J. Apheca y Cía., de 9 de Julio 20, a 0.57; De L. Fagés Hnos., de Tandil 20, a 0.64, id. de Chivilcoy 6, a 0.58, id. de id 44, a 0.38, id. de B. Mitre 20, a 0.30, id. de 25 de Mayo 20, a 0.63, id. de id 99, a 0.54, id. de Matanza 7, a 0.53, id. de Santa Fe 101, a 0.33, id. de Matanza 20, a 0.46, id. de 9 de Julio 20, a 0.62, id. de 25 de Mayo 63, a 0.54; C. Amoretti, de P. Central 60, a 0.43, id. de id 49, a 0.33, id. de Santa Fe 100, a 0.34; A. Indart, de Chacabuco 1, a 0.62, id. de id 1, a 0.50, id. de id 72, a 0.45; P. y A. Lanusse, de Córdoba 50, a 0.45.

MERCADO DE MATANZA

(Estación Tablada)

Entraron ayer en este mercado 146 vagones con 14.634 animales lanares.

Ventas de ayer

Ardohain M.		
111 borregos	Atrenco	$ 13.30
11 ovejas	"	" 22.00
Arzeno Hnos.		
100 capones	Muñoz	$ 17.70
90 ovejas	La Chispa	" 15.50
39 ovejas	"	" 14.00
11 borregos	"	" 14.00
Apheca J.		
177 borregos	Lonquimay	$ 13.20
41 ovejas	"	" 14.50
Accame y Bellini		
200 capones	La Penca	$ 19.50
85 ovejas	"	" 24.00
113 ovejas	"	" 18.00
70 borregos	Banderaló	" 10.00
20 borregos	"	" 8.00
19 capones	"	" 15.00
Bargo, Lacurain y Etchegaray		
128 ovejas	Atrenco	$ 12.50
72 capones	"	" 13.00
39 ovejas	La Colina	" 19.80
10 capones	"	" 20.30
41 capones	"	" 17.50
640 borregos	"	" 10.00
Beazley M. y R.		
180 capones	Guerrero	$ 18.30
Crotto Hnos.		
75 borregos	Micheo	$ 12.80
Cuculin F.		
60 capones	S. María	$ 18.00
144 ovejas	Azcuénaga	" 10.70
105 borregos	"	" 10.00
Chapar J. y Ca.		
70 borregos	Piedritas	$ 13.30
43 ovejas	"	" 11.80
Devoto T. y Ca.		
55 ovejas	Olavarría	$ 19.20
88 capones	S. Enrique	" 24.30
105 capones	"	" 21.50
158 capones	"	" 19.50
200 ovejas	Praet	" 19.00
306 ovejas	"	" 19.00
De los Santos J. C. y Ca.		
84 capones	Lamadrid	$ 25.00
180 capones	"	" 19.50
15 ovejas	"	" 18.00
Errea A. e hijo		
50 capones	Cangallo	$ 24.00
96 capones	"	" 18.00
48 ovejas	"	" 17.00
Echeverry J. y Ca.		
40 capones	Castellano	$ 21.00
217 capones	"	" 18.20
Goñi J. e hijo		
96 capones	La Colina	$ 17.30
64 ovejas	"	" 17.80
124 borregos	"	" 10.50
274 borregos	"	" 12.00
198 capones	Chascomús	" 13.20
Lanusse P. y A.		
80 ovejas	Bengolea	$ 20.50
30 capones	La Chispa	" 20.00
8 ovejas	"	" 19.30
67 borregos	"	" 16.00
181 capones	Amenabar	" 19.30
119 ovejas	"	" 19.30
195 borregos	Criveo	" 11.20
100 capones	Alzaga	" 18.00
331 ovejas	Alfalfares	" 11.80
95 capones	Cacharí	" 19.30
13 ovejas	"	" 18.30
159 capones	Hinojo	" 19.00
67 ovejas	"	" 15.60
61 ovejas	"	" 14.50
55 capones	Bengolea	" 18.20
13 borregos	"	" 15.00
Lourtet Hnos.		
77 borregos	Azul	$ 14.30
67 capones	"	" 22.00
40 ovejas	"	" 26.00
83 ovejas	"	" 21.50
Lalor Juan		
500 capones	Yerbal	$ 16.50
80 borregos	Murature	" 12.[illegible]
25 borregos	"	" 11.00
16 capones	Chap'malal	" 22.00
25 capones	"	" 19.50
10 ovejas	"	" 19.50
39 ovejas	"	" 16.40
60 ovejas	Batavia	" 13.50
30 capones	Parravicini	" 22.20
168 capones	"	" 19.60
100 capones	La Dulce	" 14.50
20 ovejas	"	" 12.00
30 borregos	"	" 10.00
La C. de Hacendados		
92 capones	Cacharí	$ 20.50
100 capones	"	" 17.10
94 capones	Melo	" 16.00
56 capones	"	" 17.10
50 ovejas	"	" 17.20
Lynch L. y Ca.		
159 capones	Crotto	$ 23.50
Lanús F. y A. E.		
123 ovejas	Murature	$ 24.00
100 ovejas	"	" 24.00
106 ovejas	"	" 20.00
58 borregos	"	" 16.00
Méndez Hnos.		
293 capones	Lamadrid	$ 12.90
100 ovejas	"	" 15.10
32 capones	Pringles	" 17.30
100 ovejas	"	" 16.00
45 borregos	"	" 13.80
Patrón F. L.		
20 capones	Piedritas	$ 16.00
84 borregos	"	" 13.30
Palacios Hnos.		
213 capones	Olavarría	$ 17.80
Patrón Costa y Peró		
337 borregos	Corbet	$ 14.70
Sción. Sansot Beltrán		
275 borregos	Anguil	$ 13.80
188 capones	"	" 18.90
21 ovejas	"	" 24.50
42 ovejas	"	" 18.70
90 capones	Pringles	" 16.20
Salaberry y Bercetche		
91 capones	Muñoz	$ 18.00
50 capones	Azul	" 23.00
64 capones	"	" 20.00
108 capones	Pourtalé	" 16.50
91 borregos	"	" 12.00
190 capones	Tapalqué	" 17.80
19 ovejas	Hamaquita	" 19.00
114 borregos	"	" 11.70
30 borregos	La Nacional	" 9.00
64 borregos	"	" 9.00
400 capones	Maipú	" 16.00
33 ovejas	Parravicini	" 16.90
82 capones	"	" 16.50
94 borregos	"	" 12.50
160 capones	Walovich	" 15.00
84 borregos	Quiroga	" 12.50
310 ovejas	"	" 14.80

Compra de los frigoríficos: Sansinena 3.550 animales, La Plata 764, La Blanca 2.156, El Argentino 2.059, American 231, Armour 2.329, Nelson 1.419, Mataderos 4.160.—Total: 17.018 animales.

VALOR DE LA PROPIEDAD

RODOLFO P. PERACCA

Campo situado en el Chubut, compuesto de 25.000 hectáreas, que están ubicadas en la circunscripción Presidente Avellaneda, sección III, parte de la fracción A, lotes 13, 18 y mitad Norte del 17, en $ 82.500, resultando un promedio de $ 3.30 la hectárea. Comprador, doctor Diógenes Massa.

BRAVO Y GALLO

Por orden judicial, el establecimiento La Ceferina, situado en la sección 2a. de la Pampa, compuesto de 2.511 hectáreas, ha sido vendido a razón de $ 112 por hectárea, lo que da un total de $ 281.232. Comprador, sucesión de Beltrán Sansot, para el señor José Boullón.

NAVEGACION MARITIMA Y FLUVIAL

VAPORES ESPERADOS EN ABRIL

Nombre	Bandera	Fecha	Procedencia
x Arna	noruega	20	Nueva York
x Sequana	francesa	20	Burdeos
Champlain	francesa	21	Havre
x Americano	argentina	21	P. Arenas
Ormidale	inglesa	22	Glasgow
x I. de Borbón	española	23	Barcelona
x H. Scot	inglesa	25	Londres
x Pleides	n|americana	26	Nueva York
x Amazón	inglesa	27	Liverpool
x Pacific	noruega	29	N. York
x Pte. Mitre	argentina	30	Río Gallegos
x Oregonian	n|americana	30	Nueva York

VAPORES A SALIR EN ABRIL

Nombre	Bandera	Fecha	Destino
x Dakotan	norteam.	20	N. York
x P. Satrústegui	española	21	Bilbao
x Catalina	española	21	Barcelona
x La Negra	inglesa	21	Liverpool
x Cavour	italiana	23	Génova
x Ohioan	n|americana	24	Nueva York
x Sequana	francesa	26	Burdeos
x Vestris	inglesa	26	Nueva York
x Argentino	argentina	28	P. Arenas
x Amazon	inglesa	29	Liverpool
A. R. Genouilly	francesa	30	Havre
x H. Piper	inglesa	30	Londres

x Indica los vapores correos.

ADVERTENCIA

Esta lista de vapores no es completa; faltan en ella muchos vapores, particularmente los de bandera inglesa y holandesa, porque los agentes no tienen informaciones precisas del movimiento de sus buques y los que las reciben las reservan y se niegan a darlas a la publicidad. Algunos de ellos han extremado esas medidas, ordenando a sus empleados que no informen ni del movimiento de sus vapores dentro del puerto de la capital.

ALTURA DE LA MAREA

A las 6 a. m., 26.2 pies; a las 8, 25.6; a las 10, 25.2; a las 12, 27.10; a las 2, 28.10; y a las 5, 29.10. Cinco pies más en el canal Norte.
Viento: S. y ENE.

VAPORES FLUVIALES

Se espera hoy: Cabo Corrientes de Montevideo.
Sale hoy: Cabo Corrientes (10 p. m.) para Montevideo.

ALTURA DE LOS RIOS

Según los partes oficiales, las alturas de los ríos fueron ayer las siguientes:
Uruguay: m. 0.42 en Barra Concepción, 0.85 en Santo Tomé, 0.61 en Alvear, 0.62 en la Cruz, 0.54 en Yapeyú, 0.50 en P. de los Libres, 0.31 en M. Caseros, 0.50 en Concordia, 0.82 en Uruguay, 0.78 en Gualeguaychú, y 0.94 en Colón.
Paraná: 3.30 en Corrientes, 2.20 en Itá Ibaté, 1.60 en Ituzaingó, y 1.92 en Posadas.
Neuquén, 1.56 en Neuquén, y 1.32 en P. de los Indios.
Limay: 99 en P. del Limay, y 1.27 en Bariloche.
Negro: 1.11 en Choele Choel.

PUERTO DE LA PLATA

Entrada: vapor inglés La Negra, de Buenos Aires, a cargar.
Salidas: vapor inglés El Paraguayo, para Port Said, con carga; crucero argentino Buenos Aires, para Buenos Aires.
A salir: vapor inglés La Negra, mañana, para Liverpool, con carga.

Movimiento del puerto de la capital

Ayer descargaron 20 vapores y cargaron 23.

GIROS OTORGADOS — Vapor Arna, dique 3, sección 3.a, a descargar; Vaquillona, dique 1, sección 0, a descargar; P. Villa Pilar, Boca, frente a la barraca La Porteña, a descargar; Roma, inglés, dársena Norte, para entrar al dique seco; Cavour, dársena Norte, sección 1.a, a embarcar; Americano, dársena Sur, parte Oeste, a descargar; P. S. Peña y Arabo, dock Sur, a descargar; A. Primera y Buenos Aires, dock Sur, a descargar; Carlos, dársena Sur, parte Este, a descargar; Quequén, dique 1, parte Este, a cargar; Queguay, dique 1, parte Este, a cargar; Hermann Krabb, Boca, frente a Hazenclover a cargar; Plutarch, dique 2, elevadores, a cargar.

ENTRADAS — Vapor inglés Highland Piper, de Londres, con pasajeros y carga, en el dique 4; id id Roma, de Sierra Leona, en lastre, en la dársena Norte; crucero argentino Buenos Aires, de La Plata, en la dársena Norte.

SALIDAS — Vapor inglés Bronze Wings para Cherburgo, con carga; id uruguayo Porvenir para Cette, con carga; id inglés La Negra, para La Plata, a cargar; id id Sócrates para Liverpool, con carga; id id Zinnal para Río de Janeiro, con carga; id norteamericano Fredrick Luckenbach para Nueva York, con carga; barca italiana Po para la rada, con carga.

SITUACION DE LOS VAPORES CORREOS

Araguaya, inglés, salió el 23 de marzo de ésta.
Amazón, inglés, en viaje para ésta.
Balmes, español, salió el 4 de ésta.
Catalina, español, saldrá el 21 de ésta.
Cavour, italiano, saldrá el 23 de ésta.
Demerara, inglés, en viaje para ésta.
Desna, inglés, salió el 14 de La Plata.
Deseado, inglés, salió el 10 de Río de Janeiro para Liverpool.
Garonna, francés, salió el 11 de Río de Janeiro para Burdeos.
Highland Laddie, inglés, en Londres.
Highland Scot, inglés, en viaje para ésta.
Highland Corrie, inglés, salió el 16 de La Plata.
Highland Loch, inglés, en Londres.
Highland Piper, inglés, saldrá el 30 de La Plata.
Highland Pride, inglés, en Londres.
Highland Glen, inglés, salió el 24 de marzo de La Plata.
Highland Rover, inglés, en Londres.
Indiana, italiano, salió el 29 de marzo de ésta.
Infanta Isabel de Borbón, español, pasó el 15 por el Ecuador para ésta.
Liger, francés, en Burdeos.
León XIII, español, salió el 18 de Vigo, para ésta.
P. de Satrústegui, español, saldrá el 21 de ésta.
P. di Udine, italiano, en Génova.
Reina Victoria Eugenia, español, pasó el 18 por Cabo Frío, para Barcelona.
Sequana, francés, en viaje para ésta; llegará hoy.
Tennyson, inglés, salió el 12 de ésta.
Toscana, italiano, salió el 31 de marzo de ésta.
Vasari, inglés, salió el 15 de marzo de La Plata.
Vestris, inglés, saldrá el 26 de La Plata.
Vauban, inglés, salió el 14 de Nueva York.
Verdi, inglés, salió el 3 de Río de Janeiro para Nueva York.

NOMINA DE LOS VAPORES DE ULTRAMAR SURTOS EN EL PUERTO

Dársena Norte — Frisia, Carnegie, Vestris, Catalina, Roma.

Dique 4 — Maasland, Muansa, Cavour, Burgundy, P. de Satrústegui, H. Piper, Guanaco.

Dique 3 — Alida, Amstelland, Toro, Drechterland, Dakotan, Ohioan, Montanan, A. R. de Genouilly.

Dique 2 — Erodiade, Borborema, Sargento Alburquerque, Amazonas, Zanos Sifneo.

Dique 1—Granada.

Dársena Sur — Juanita, Argentino.

Riachuelo — Elena Margarita, Pellegrini, Bolivia, Tacuarí, Alf, Kageshima Marú.

VAPORES ESPERADOS

Hoy: francés Sequana, de Burdeos, con 85 pasajeros y carga; noruego Arna, de Nueva York, con carga; inglés Mount Etna, de Montevideo, en lastre; español Carlos, de Cardiff, con carbón; argentino Vaquillona, de Porto Alegre, con carga; brasileño Ibiapaba, de Río de Janeiro, con carga.
Mañana: francés Champlain, de Havre, con carga.

VAPORES A SALIR

Hoy: norteamericano Dakotan, para Nueva York, con carga; noruego Alf, para Rosario, a cargar.
Mañana: español Catalina, para Barcelona, con pasajeros y carga; id P. de Satrústegui, para Bilbao, con pasajeros y carga.

VELERO

Ayer fué despachada para South Georgia, con carga, la barca noruega Samoa.

EL CAVOUR

El vapor italiano Cavour ha postergado nuevamente su salida para el 23 del corriente.

COSTA SUR

Mañana llegará de Punta Arenas y escalas el vapor Americano.
—El vapor Pte. Mitre, en viaje para ésta, llegó ayer a Santa Cruz.
—El vapor Pte. Quintana saldrá hoy de Madryn para ésta.
—El vapor Camarones, en viaje para el Sur, salió ayer de Madryn.

A DIQUE SECO

El vapor inglés Roma entrará hoy en uno de los diques de carena para reparaciones.

PUERTO DE BAHIA BLANCA

Operaciones en Galván—Atracó el vapor Iddesleigh, y salió el vapor Goyaz. Total de cereales cargados: 1.316 toneladas.
—Movimiento en Ing. White—Entró el vapor Iddesleigh, y salió el vapor Batsford, con cereales, a órdenes. Total de cereales cargados: 1.778 toneladas.

PUERTO DE MONTEVIDEO

Llegaron los vapores: inglés Roma, de Sierra Leona; brasileño Cubatao, de Río de Janeiro; francés Sequana, de Burdeos; inglés Beacon Grange, de Nueva York; argentino Vaquillona, de Porto Alegre.

RETAZOS de géneros de lana, algodón y sedas para vestidos, como asimismo ofrecemos un EXCEPCIONAL SURTIDO de OCASIONES

cuyos precios, de verdadera oportunidad, regirán por

HOY VIERNES SOLAMENTE

Brassiere-"KABO", confeccionado en buen nansouk, adornado con broderie, a. . . . . $ 1.90

LENCERIA PARA SEÑORAS

CALZONES en buen bramante, con volado de fina broderie y vainillas, modelos, varios, a. . . . . $ 0.95

CALZONES de franela lisa, colores: rosa, celeste y blanco, adornados con volados festoneados, a. . . . $ 1.65

CALZONES de buen madapolán, adornados con broderie, valenciana y pasacinta, varios modelos, a. . $ 1.90

CAMISAS confeccionadas en buen bramante lavado, festoneadas y adornadas con vainillas, a. . . . . $ 0.95

CAMISAS de batista y en madapolán, adornadas con vainillas, festón o cintas pasadas, varios modelos, a. . . $ 1.25

CAMISAS confeccionadas en batista francesa a pintitas, adornadas con valenciana y vainillas, $ 1.90

ENAGUAS en buen madapolán, con dos volados festoneados y vainillados, a pesos. 1.95

ENAGUAS en fino madapolán, con dos volados de rica broderie y vainillas, a pesos. 2.95

COMBINACION - ENAGUA, en buena tela, adornada con motivos de vainillas y festoneadas, a. . . . . $ 1.95

COFIAS confeccionadas en buena tela, forma "Bretona", en blanco y en color, a pesos. 0.60

CORSES LUCETTE "Kabo", en rica batista lavable, con festón de seda, ballena flexible, en colores: rosa, celeste y blanco, del 52 al 82, a $ 3.90

0.50 EL METRO — **BOMBASI-VELOURS** gran variedad de dibujos y colores, al precio excepcional de . . . . . $ — **0.50** EL METRO

JUEGOS DE CACEROLAS, compuesto de 6 piezas: 1 cacerola con tapa, 13 ctms.; 1 cacerola con tapa, 14 ctms.; 1 cacerola con tapa, 16 ctms.; 1 cacerola con tapa, 18 ctms.; 1 cacerola con tapa, 20 ctms.; 1 cacerola con tapa, 22 ctms. El juego completo, a. . . . . $ 5.90

BATERIA de cocina, de enlozado inglés, color marrón y blanco el interior, compuesto de 19 piezas: 1 cacerola con tapa, diámetro 11 ctms.; 1 cacerola con tapa, diámetro 13 ctms.; 1 cacerola con tapa, diámetro 14 ctms.; 1 cacerola, con tapa, diámetro 16 ctms.; 1 cacerola con tapa, diámetro 18 ctms.; 1 cacerola, con tapa, diámetro 20 ctms.; 1 olla, con tapa, diámetro 23 ctms.; 1 jarra, capacidad 1 litro y 1/2; 1 cucharón, 9 ctms.; 1 espumadera, 10 ctms.; 1 asadera cuadrilonga, 33 ctms.; 1 pava, fondo plano, 19 ctms.; 1 ladrillo redondo, 34 ctms.; 1 sartén con cabo; 1 colador redondo, para verdura, 22 ctms.; 3 sartencitos para huevos, 12 ctms.; el juego completo, a. . . . . $ **16.75**

COPAS lisas para agua, la docena, a . . . . . $ 1.95

JUEGOS de jarras, compuestos de 3 piezas de loza inglesa. El juego completo, a. . . . . $ 2.30

TRAMPAS de madera, con resortes de acero. Para ratones, a $ 0.20, para lauchas, a pesos. 0.05

BATIDORES de rueda, norteamericanos, para batir huevos, $ 0.25

JUEGO PARA TE, barro negro, decorado, compuesto de 1 tetera, 1 azucarera y 1 lechera. El juego, a. . . $ 2.25

A LA CIUDAD DE MEXICO

Florida y Sarmiento-Bs. Aires

El día de los Saldos y Retazos

LOS VIERNES

Artículos que saldamos hoy con precios especiales

TRICOTINAS y **GABARDINAS** de lana, variedad de colores, ancho 120 centímetros, a. . . . . $ 4.50

PAÑO amazona, doble ancho, variedad de colores y negro, a. . . $ 4.30

GENEROS de lana, doble ancho, en variedad de colores, a. . . . . $ 1.50

VELOURS de pura lana, doble ancho surtido completo de colores, a. . . $ 4.60

TAFETANES de seda, ancho 100 centímetros que valían pesos 7.50, vendemos por hoy, a. . . . . $ 3.90

CORTES de vestido como para baile o teatro, que valían $ 80, saldamos a $ 15.-

CORTES de vestido de encajes finos, para novia, su valor $ 90, saldamos a $ 25.-

POLLERAS de lana, modernas, varios colores, saldamos, a . . . . . $ 6.90

BATONES de lana, formas de moda, varios colores, a. . . . . $ 12.-

SACOS punto de lana, forma nueva, con bolsillos, en colores y negro, a. $ 8.50

TRAJES forma sastre, en colores y marino, saldamos a. . . . . $ 28.-

MEDIAS para señora, muselina negra, con caña de seda, saldamos, a. . . $ 0.65

TOALLAS afelpadas, tamaño grande, liquidamos por hoy, a. . . . . $ 0.85

FELPUDOS como para delante de puerta, saldamos, por hoy, a. . . . $ 0.95

EN VENTA NUESTROS MODELOS DE VESTIDOS SASTRE, FANTASIA, TAPADOS, PIELES Y ALFOMBRAS

HERNANDEZ & Cía. - VICTORIA 802

La Imperial

Dr. M. KUTYN dentista norteamericano. Se mudó Avenida de Mayo 1411. Avisa haber combinado su consultorio con los de Nueva York atendidos por sus hermanos. Ultimos progresos. v20ab.

Diabetes (sin régimen), Asma, Anemia, Avariosis (sin necesidad del 914), Neurastenia (general y sexual), Reumatismo, Nefritis crónicas, alteraciones de la sangre, infecciones en general.
Tratamiento nuevo, radical y rápido con preparaciones propias
Instituto Biológico Opoterápico del "SANORADIUM"
Director: Dr. Cav. F. F. GARZIA
LAVALLE 1672 U. T. 5554, Lib.
Se remiten gratis prospectos ilustrativos

Secretas-Urinarias-Piel
Prof. FERULANO Dr. MALVICINO
Cura de la avariosis con aplicación del
606-914
TUCUMAN 606. De 8 a. m. a 10 p. m. v1m.

HEMORROIDES
Tratamiento radical sin operación cruenta. Doctor E. G. Figueroa. Enfermedades intestinales, estómago y abdominales. SANTA FE 1273. De 4 a 6 p. m. perm

CUNA RADICAL
ASMA - OBESIDAD
Enfermedades de los bronquios y pulmones. — Dr. LETTIERI. — Sulpacha 612. — De 3 a 6.

Dr. Ruiz Gutiérrez
Médico-director del Instituto Policlínico y especialista en las enfermedades secretas de ambos sexos y de la piel, matriz, vejiga, riñones, estómago, reumatismo y afecciones nerviosas. Curación rápida segura y radical por un sistema especial. Aplicaciones eléctricas con nuevas y completas instalaciones Rayos X. CANGALLO 1680. Consultas todos los días, de 9 a 12 m. y de 2 a 7 p. m.

GARGANTA, NARIZ, OIDOS y OJOS
Dr. ERNESTO T. FRERS
Médico del H. Rawson, Viamonte 838, de 2 a 5. U. T. 7060 Libertad.

Dr. RAPOPORT
ESPECIALISTA. CURACION DE LA AVARIOSIS CON
606 — 914
COMISIONADO A EUROPA PARA ESTUDIARLO
SECRETAS, PIEL Y URINARIAS
CORRIENTES 2070, de 9 a 4. Obreros de 6 a 8 p.m. v14

Dr. BAFICO Especialista en piel secretas y génito urinarias. Enfermedades de señoras. Ex director del Sanatorio de Señoras y médico de sala del Hospital Rawson.—TUCUMAN 719, de 2 a 7 p. m. v26a

ARNOSAL
Contra la epidemia de las aves
Las pestes que se declaren en los gallineros, serán rápidamente extirpadas con el empleo del "ARNOSAL", cura radical del cólera (diarrea verde), Peste Aviaria, Difteria, sus Llagas, Crup, Moquillo, etc. — No debe faltar en ninguna casa donde haya gallinas por ser de suma eficacia, que con el uso del "ARNOSAL" se consigue siempre tener las aves sanas. — Su precio es de $ 1.20 el frasco. Preparado por la Droguería Veterinaria CARRERAS y Cía., Bolívar 172, Buenos Aires.
Se necesitan agentes para la venta. Buena comisión.

ENFERMEDADES de los OJOS
Dr. RIVABELLA. Diplomado especialista de Oculista en las Facultades de París y Turín, Director de la Clínica Oculística del Hospital Italiano de Buenos Aires.
Lavalle 1312, de 2 a 4 p. m v19m.

Dr. R. S. GOMEZ Especialmente enfermedades de señoras, cirugía. Jefe del servicio del Hospital Alvear, Profesor F. de Medicina, 3 a 6. — Bmé. MITRE 1035. — U. T. 4223 Lib.

Dr. BASAVILBASO
Garganta, Nariz y Oídos; del servicio de la especialidad del Hospital de Clínicas, Ex jefe de clínica de la Facultad. SARMIENTO 1763; de 2 a 4 p. m.

DR. ELIZALDE Especialista en vías urinarias, jefe de clínica del servicio de las enfermedades del riñón, próstata, vejiga, etc. en el Hospital San Roque. Consultas de 2 a 6. PARAGUAY 987. U. T. 5810, Juncal. v4m.

Corazón, Pulmones
Y enfermedades internas. **Dr. JULIAN PANELO.** — Cangallo 1571. De 1 a 3 p. m. v22

SOMBREROS FINOS Y ELEGANTES
confeccionados en terciopelo de seda y adornos de actualidad, modelos todos de última moda.
HOY VIERNES 20 y SABADO 21 solamente como oportunidad única ofrecemos un surtido notable por su calidad y moda, al precio de $ 11.50, 9.50, 7.90 y . $ 6.90
$ 7.90
"A LA CIUDAD DE BRUXELAS"
501 C. PELLEGRINI esq. LAVALLE
(Entrada única por la esquina)

Dr. O'FARRELL. Profesor de la Facultad de la Maternidad del Hospital Rawson. Atiende especialmente enfermedades de señoras. Todos los días de 3 a 5 p. m. San Martín 637. v16

Dr. C. VILA Especialista internas y nerviosas (Corazón, Estóm., Pulm., Vient., Sangre, etc.) Rayos X. Electricidad. 606 o 914. CANGALLO 2158. De 2 a 5, menos los sábados: U. 6285, Libertad. v6jun

Dr. JOSE DE LUCA
Profesor especialista en garganta, nariz y oído. Lunes, miércoles y viernes de 2 a 4. CANGALLO 1686. v20

ENFERMEDADES NERVIOSAS
Suero contra la Neurastenia. Cura radical Insomnio, Neuralgias, Debilidad vital, Rayos X. De 8 a 8, Dr. Vallés, MORENO 833. Fisioterapia complementaria. v21

HERNIA Reducción garantida sin operación y sin molestia, con el New Elastic Truss. Suave y eficaz, este aparato permite toda trabajo, no incomoda y asegura la curación progresiva de las hernias con reposo y seguridad. S. Baer, especialista, 673 Sarmiento 673 (1er. piso), de 9 a 11 a. m. y de 1 a 7.

LOS DOS PILLETES
La universalmente popular obra
DE PIERRE DECOURCELLE
Creación magistral de la niña
MARIA FROMET
PATHE FRERES — 2 EPOCAS — 50 PARTES
Estreno = HOY VIERNES 20
PALACE THEATRE - TEATRO Gral. BELGRANO
CORRIENTES 757 CABILDO 2165
EXCLUSIVIDAD
MAX GLÜCKSMANN

DOCTORA GAUDINO
Ex Jefe de Clínica de la Facultad de Medicina. Médica de la Maternidad del Hosp. San Roque. Señoras y partos. Viamonte 1593 de 2 a 5 p. m. v26ab

SECRETAS - URINARIAS
Dr. E. CACERES, de los hospitales Saint Louis y Cochin de París, Director de la Clínica Modelo.
606-914
Rivadavia 1158. De 7 a. m. a 12 m. y de 2 a 7 p. m. v21

CICATRICES de cualquier clase, se quitan por tratamiento especial. Curación de Ulceras, Quemaduras, y Fistulas. Dr. SCIAMMARELLA, 2 a 4 Brasil 434 v18m.

TARTAMUDEZ
y toda dificultad de la palabra, se cura sin operación. Instituto de Tartamudos, Junín 222. De 10 a 12 y de 2 a 4.

ENFERMEDADES NERVIOSAS
Dr. SANCHEZ AIZCORBE, director del Instituto de Fisioterapia, especialista en la curación radical de la Neurastenia, Epilepsia, Parálisis, Neuralgias, Ciática, Insomnio. Dispepsia nerviosa, Falta de vitalidad.—De 8 a 11 a. m., y 2 a 5 p. m. AVENIDA DE MAYO 1157. v21

Asma-Tuberculosis
Y Enfermedades internas, Rayos X. Dr. F. J. ARRIGHI, Lunes, Miércoles, Viernes, de 5 a 7. U. T. 5386, Juncal. Paraguay 977. v30

J. EDELBERG
Dentista-cirujano. Dientes sin dolor. Bernardo de Irigoyen 969. v2m.

SANATORIO GUTIERREZ
DE CIRUGIA—RIVADAVIA 5611
Atendido por los Dres. Avelino Gutiérrez, profesor de la Facultad, Angel Gutiérrez, cirujano del Hospital Español. Consultorio todos los días, Bartolomé Mitre 1548. v30

Dr. AMORETTI
Oculista. Enfermedades de los ojos. Anteojos. Jefe de clínica de la Facultad. Servicio del Hosp. de Clínicas. Córdoba 879, de 2 a 6.

Secretas-Urinarias-Piel
D' SARACENI
Especialista:
Cura rápida de enfermedades secretas. Curación de la avariosis con aplicación sin dolor del
606-914
De 8 a 11 a.m. y de 2 a 9 p.m. Corrientes 1777

Dr. DAVID ZANALDA
PRESCRIPCION DE ANTEOJOS-RAYOS X
ELECTRICIDAD MEDICA
Consultas de 12 a 5 p. m. Esmeralda 433

Dr. MUÑOZ especialista urinarias y secretas, estrecheces, debilidad, pérdidas, etc. Piedras 457, de 9 a 11, 3 a 5 y 7 a 8. Consultas $ 5.

TUBERCULOSIS PULMONAR
Inmovilización del pulmón enfermo. Examen. Rayos X. Medrano 212, de 3 a 5 p. m. — Dr. PATERNOSTER.

Dr. MAIDANA Jefe de los servicios de garganta, nariz y oído de los hospitales Francés y Rivadavia. Consultas de 3 a 5. — TALCAHUANO 850.

ESTOMAGO
Intestinos, Hígado, Corazón, Pulmones
Dr. POLITI - Rayos X
Jefe de Consultorio del Hosp. de Clínicas
Pueyrredón 865 Consultas de 2 a 5 p. m. Domingos 10 a 12 m. v27a.

J. BONANSEA
Cirujano dentista de las facultades de Bolonia y Buenos Aires, calle MORENO 990. perm.

DR. GALLO
Cirugía, partos y enfermedades de señoras. Rayos X y 914. De 3 a 6 p. m. Avda. de Mayo 1130. U. T. 2668 Lib. y 139 Barracas.

(37)

A. K. GREEN

TRAS LAS PUERTAS CERRADAS

El doctor se inclinó en silencio; las dudas y las sospechas desgarradoras que se levantaron en él al oir estas palabras le sofocaban.

—Estoy segura—continuó la viuda —de que él piensa muy bien de usted. Si así no fuera, yo hubiera puesto más cuidado en mis palabras, porque he prometido al señor Gryce (un detective y un hombre hábil) que yo no diría nada respecto al doctor Molesworth y a su ausencia. Estoy segura de haber cumplido mi palabra, pues ni una línea ha aparecido en los diarios. Pero usted tiene derechos superiores, lo sé y...

—¿Puedo requerirle que se explique? No sabía que el doctor Molesworth me quisiera de un modo tan particular... pero si es así...

—Estoy segura. Tengo quizá que ruborizarme un poco del modo cómo lo he sabido, pero esto no tiene importancia. Usted ha vivido bastante para saber que las mujeres tienen sus pequeñas debilidades, de las cuales no es la menor la curiosidad. No pretendo ser mejor que las demás, pero no me sucede con frecuencia leer las cartas que no me están destinadas.

El doctor se había puesto completamente pálido, alzó la mano y pareció querer terminar la conversación; pero cambiando de idea, escuchó ávidamente lo que decía la vieja.

—Sucedió un accidente enfrente de nuestra puerta el otro día. Un hombre cayó de un coche y se golpeó violentamente la cabeza contra la acera; naturalmente, el doctor Molesworth fué llamado para curarlo, y como el hombre sangraba en abundancia, acudió a toda prisa, sin cerrar su escritorio ni su puerta...

Mientras estaba fuera, tuve ocasión de entrar en su cuarto, y al pasar cerca de la mesa vi una carta comenzada puesta allí, debajo de un pisapapel. Como sus cartas no tienen ningún interés para mí, nunca hubiera pensado leerla, e iba a salir al momento, cuando mis ojos se fijaron en una palabra... una simple palabra... que despertó mi curiosidad hasta tal punto, que no pude menos de detenerme para ver por qué el doctor la usaba. Sé que es reprensible, pero cuando le haya dicho que esa palabra era... amor...

Walter se levantó bruscamente. La señora Olney no sabía que hablaba con el primer enamorado de la señora Cameron, pero oír esas confidencias la parecía superior a sus fuerzas.

—¡Se lo agradezco a usted!—exclamó—pero no debo escuchar eso yo...

La viuda se echó a reir francamente.

—¡Qué Dios le bendiga! No hay ningún mal en lo que yo iba a decir. La carta estaba dirigida a usted.

—¿A mí?

—Sí, señor. Vi el nombre de Cameron encima del pisapapel que cubría en parte el resto de la carta. Decía: "Querido doctor Cameron", supongo... pero en ese momento pensé que debía ser "querida señora Cameron" (yo no podía adivinar quién era), porque las pocas palabras que vi debajo eran muy afectuosas, más de lo que se usa de hombre a hombre, particularmente cuando el que escribe es un sér tan reservado como el doctor Molesworth. Por eso, tales expresiones, que recuerdo perfectamente, porque me sorprendieron creyendo la carta dirigida a una mujer: "Nunca he sabido lo que era un cariño humano, pues no conozco sino mi trabajo y mi ambición; lo que yo llamaba amor era una sombra, una ilusión... este es el único gran sentimiento de mi vida, y parece indigno de un hombre, de un hombre presuntuoso. Usted me perdonará a causa de lo que he hecho para preservar el nombre de usted y su felicidad. El amor ilumina el sacrificio y es amor lo que siento por usted desde..." No pudo decirlo, porque la interrupción vino en ese momento; pero usted puede probablemente concluir la frase. Es un alivio pensar que no estaba escrita a una mujer.

El doctor Cameron disimuló sus sentimientos con una risa breve y dura. ¡No escribe a una mujer! ¡Qué inteligencia tenía esa buena señora Olney! ¡Qué penetración! ¡Qué bien conocía al hombre que ella consideraba honrado y bueno, y qué bien adivinaba el objeto de su cariño!

El doctor hundió las uñas en la palma de la mano para conservar una actitud correcta, y se despidió con cortesía, aunque el demonio de los celos retorció su corazón con una fuerza que amenazaba arrebatarle, sobre todo, la agonía de vergüenza y de incertidumbre que había sido hasta entonces su patrimonio.

No dudaba un instante sobre el destino de la carta; sabía a quién iba y qué clase de amor la dictaba.

La pasión muerta a la vista de la que era el objeto, trasformada en simple costurera, revivía y ardía con triple fuerza, ahora que ella estaba rodeada de un prisma de gloria y brillaba a los ojos de todos con el esplendor de su belleza, de su fortuna y de su nobleza.

Semejantes cambios no son raros en los hombres, y el doctor Cameron no se sorprendía de que se hubiera presentado al espíritu frío y ambicioso del doctor Julio Molesworth. Pero se sorprendía de la perfidia que él manifestaba expresándolos, ahora que ella estaba fuera de su alcance, y a quien su indiferencia había hecho la mujer de otro.

Las palabras, las insinuaciones del jefe de policía, le volvieron a la razón y se juzgó estúpido por haber supuesto un solo instante duradera tal ruptura, aun cuando un obstáculo viviente se había alzado entre ellos con sus derechos inallenables de marido y de guardián.

En el tumulto de sus sentimientos, estaba dispuesto a creer que su mujer había recibido esta carta, y que ella respondía a la pasión de Molesworth, y que todas las protestas de amor y de abnegación que ella le había prodigado no eran sino subterfugios de una naturaleza culpable, que ocultaba su preferencia bajo una capa de sonrisas falaces y de lágrimas fingidas.

Pero antes de que hubiera dado algunos pasos, su razón, su amor, más bien, le dominó. Vió con el pensamiento el puro rostro luminoso sobre las almohadas; su dulzura era a sus ojos la mejor refutación de las horribles sospechas que tenía de Genoveva, la policía; era también la contradicción más poderosa a sus acusaciones secretas. Al recordarla, línea por línea, sintió que la verdad continuaba oculta tras de esas falcciones, y que, a pesar de los errores y las mentiras de su pasado, su mujer estaba vestida ahora de honor y de fiel amor por su marido.

Pero ¿qué hombre puede estar seguro de él cuando el reptil de la duda se ha deslizado en su corazón? Aunque no parece alzar la cabeza, muerde; y noble es el alma, poderosa la voluntad que puede ignorar su repugnante presencia.

En ese instante de confianza renovada, el doctor pudo hacerlo, y aliviado de sus primeras sensaciones insoportables, continuó su camino. Un sentimiento muy bondadoso por la mujer tan lamentablemente sujeta a prueba, llenó todo su sér. Pero por Molesworth no sintió sino odio y una implacable resolución de seguirlo al fugar de su retiro y arrancarle por fuerza, ya que no por la persuasión, el secreto deseado por la policía y la prueba de la inocencia de Genoveva.

El aguijón tenido inconscientemente por la mano firme del doctor Cameron, desde que conocía los hechos humillantes de la primera pasión de su mujer, envenenada por el descubrimiento que acababa de hacer, amenazaba ahora el pecho del seductor.

El doctor Cameron esperaba de la pobre mujer atendida por Molesworth, la información que podía ponerlo en la huella de su adversario.

Ella sola, quizá, debía poseer la confianza del fugitivo, porque su salud mejorada no estaba todavía enteramente restablecida y con la ambición que poseía el doctor Molesworth, un caso que le prometía fortuna y fama, no debía haber sido enteramente abandonado.

El doctor Cameron se dirigió, pues, al hospital, y en su calidad de médico que había suplido últimamente al ausente, tuvo inmediatamente acceso al lado de la pobre enferma que pareció muy agradecida al verlo.

—Tenía muchos deseos de ver a usted, dijo ella con un acento que probaba que su corazón había sido conmovido por las maneras suaves de su visitante. Hace mucho tiempo que no ha venido usted, y le agradezco mucho que se haya informado de mi salud. Es un gran honor para mí haber estado entre ustedes dos desde que estoy en este bienaventurado sitio.

Siento ahora que la menor ayuda me haría salir de la cama y me pondría en pie, y Dios le bendiga, porque no está lejos el día en que yo me preguntaba cuántos metros de tela se necesitaría para amortajarme, por lo cerca que estaba del cementerio. Pero usted está pálido, trabaja demasiado, ¿y cómo está su linda esposa?

—Ella no está tan bien como usted, pero no tengo tiempo de hablar de ella. He querido visitar al doctor Molesworth y he venido a ver a usted como estaba, para decírselo.

—Creo que me pondré pronto de pie.

Ella miró con cuidado a su alrededor antes de añadir:

—¿Es decir que sabe usted donde se ha marchado? Es una suerte que usted lo sepa, porque nadie aquí sabe nada de él. Se dice que está todavía enfermo, y no me toca a mí descubrirlo. Es todo lo que puedo hacer por él y es poco, cuando él ha hecho tanto por mí. Estoy segura de que usted pensará que yo tengo razón.

El doctor Cameron inclinó la cabeza en señal de asentimiento, pero él se sentía extrañamente culpable, ¿qué iba a pedir a esa mujer sino descubrir a su bienhechor?

—He reflexionado, pero no sé por qué se ha marchado, dijo ella con algo de malhumor. La gente del hospital le temía y ahora no me hacen caso. No me dan los medicamentos con regularidad. El doctor Julio ha dicho que un enfermo le llamaba de lejos, y que yo no podía ir contra sus órdenes, a pesar de todo lo que se dijera. Cuando esté curada y salga, debo enviarle algunas palabras. Puede estar tranquilo; pues lo haré si puedo descifrar lo que él ha escrito para mí. Dios le bendiga. He aprendido a leer un poco la letra manuscrita, pero Dios me perdone, la suya es un rompecabeza chino. ¿Quiere usted decirme si es Orange o Yonkers? Tanto podría ser uno como otro. Creo que llegaría la carta, lo mismo aunque yo escribiera mal, pero creo que valdría más que yo supiera bien la dirección. De este modo no habría retardo, ¿no es verdad querido doctor?

El doctor tuvo que bajar la cabeza otra vez. Hubiera querido no pasar adelante, pero la mirada de la mujer y su ignorancia pedían más. Por eso, dominando los escrúpulos que le impulsaban a obrar abiertamente, dijo:

—Estoy en el mismo dilema que usted, Bridget. No sé si es Yonkers u Orange. Si quiere usted dejarme leer la dirección que él le ha dado, veré si puedo descifrarla. Ha debido escribirla bastante claramente para usted, ya que no se ha preocupado de los demás.

—Me ha dicho que nadie debía verla—dijo Bridget, moviendo su mano vacilante debajo de la almohada, y, mirándome en el blanco de los ojos, me dijo que si la encontraba, yo no debía decir quién la había escrito—. Pero seguramente, no quería hablar de usted, porque usted es su amigo.

—No ha podido hablar de mí, en efecto, asintió el doctor, pensando que el doctor Molesworth no sabría los motivos que él tenía para seguirle, y sin preocuparse demasiado del papel humillante que desempeñaba, en su deseo intenso de ver esas líneas prohibidas, extendió las manos y tomó la hoja de las manos de la pobre mujer.

Una simple mirada bastó. Después de haber informado a la pobre Bridget que no era ni Yonkers ni Orange, sino H..., la examinó cuidadosamente algunos minutos, y satisfecho de ver que ella estaba realmente mejor y cerca de la curación, se separó de ella, renovando las instrucciones del doctor Molesworth con la satisfacción íntima de que ningún detective hubiera manejado el asunto mejor.

Desde el hospital fué a casa del médico, en cuyas manos había puesto a su mujer y, después de algunas explicaciones necesarias, volvió a su casa con paso encogido por el temor y no con el paso elástico de la esperanza, porque la peor noticia que podía oir al pasar su puerta, era la regresión del conocimiento de la enferma y su deseo de verle.

(Continuará)

Hoy Viernes Saldos y RETAZOS

Economizar, comprando:

Eso es lo que se consigue utilizando

las oportunidades que ofrecemos los VIERNES

ESTUDIE LOS PRECIOS

TRAJES sastre, gran variedad de modelos; en géneros surtidos de diversos colores, que antes valían $ 100.— a $ 50.—, hoy los saldamos como ocasión excepcional, a $ 29.50 y . . . . $	19.50
VESTIDITOS en bombasí velours rayado en colores surtidos, de buen gusto, cuello y puños festoneados, cinturón y botones, para varoncitos de 1 y 2 años, hoy los saldamos, a. . . . . . $	2.75
VESTIDITOS en bombasí rayado; cuello, puños y cinturón de franeleta blanca, pollerita tableada con dos bolsillos, para niñas de 2 a 5 años, hoy los saldamos, a $	3.00
VESTIDITOS en veloutine a cuadritos fondo blanco con rosa y celeste; cuello, puños, botones y cinturón con hebilla, en pana negra, modelo muy bonito, para niñas de 2 a 5 años, hoy los saldamos, a. . . . . . $	4.50
CAMISONES en franeleta de algodón, en colores lisos, cuello volcado festoneado, para señoras, hoy los saldamos, a. . . . . . $	4.95
ENAGUAS en rica franeleta de algodón, con volado alforzado y puntilla imitación hilo, para señoras, hoy las saldamos, a. . . . . . $	2.95
CALZONES en franeleta de rica clase, con puntilla imitación hilo, para señoras, hoy los saldamos, a pesos.	1.90
CORSES altos de busto y largos de caderas, en coutil liso, elegante modelo, talles 54 al 82, hoy los saldamos, a. . . . . . $	3.25
CORSES en brillantina de hilo blanco, con resortes de aluminio, completamente lavables; talles 54 al 78, hoy los saldamos, a. . . . . . $	4.95
BATONES en bombasí pintado, para señoras, cuello y puños de terciopelo, colores gris, verde y beige; talles 46 al 52, hoy los saldamos, a. . . . . . $	4.95
BATONES para señoras, en franeleta rayada de colores rosa, azul, celeste, marrón y negro, doble cuello y puños festoneados, forma vestido; talles 44 al 54, hoy los saldamos, a. . . . . . $	5.90
BLUSAS para señoras, en bombasí rayado, colores de moda, corbata de seda; talles 44 al 54, a. . . $	3.25
BOTITAS para niñas, en cabritilla charolada caña becerro mate negro, con botones o cordones; números del 25 al 33, hoy los saldamos, a. . . . . . $	10.90
BOTAS para señoras, un saldo de varios modelos, en clases finas; números del 34 al 41, hoy las saldamos, a. . . . . . $	7.90
ZAPATOS para varones, en box-calf negro, horma ancha, muy cómoda; números del 25 al 37, hoy los saldamos, a. . . . . . $	7.90
CUELLITOS en organdí, formas y bordados variados, cada uno, hoy los saldamos, a. . . . . . $	0.80
PAÑUELOS con guarda de colores, dobladillados, para niños, la docena, hoy los saldamos, a. . . . . $	0.90

Exposición de CONFECCIONES

LA MAS ALTA EXPRESION

de elegancia y buen gusto, en todos los estilos creados por la última moda, es lo que caracteriza nuestra

Grandiosa Exposición

de confecciones para señoras.

Los precios

fijados a cada modelo, por su excepcional conveniencia, significan un extraordinario esfuerzo realizado en obsequio de nuestra clientela.

Trajes, Vestidos, Tapados, Polleras

Solicite nuestro folleto especial

ELEGANTE TAPADO en colores azul, gris, verde y marrón, confeccionado en meltón de calidad extra, al precio de $26.50

Está en circulación nuestro Catálogo General para Otoño - Invierno 1917. Lo enviamos libre de porte a quiénes lo soliciten del Interior y Exterior.

A la Ciudad de Londres

C. PELLEGRINI Y CORRIENTES

Bazar y MENAGE Semana Especial

HOY y MAÑANA

Son los dos últimos dias de nuestra

Semana especial de Bazar y Menaje

VISITENOS

JUEGOS para postre, en porcelana "Limoges", decorados con flores y filetes de oro, compuestos de 13 piezas, a $ 4.90

JUEGOS porcelana "Limoges" con flores y filetes oro, para café, compuestos de 12 tazas, 1 cafetera, 1 azucarera y 1 lechera. Las 15 piezas, a . . . $ 10.75

JUEGOS de 3 jarras de loza inglesa, decoradas con rosas y filetes de oro. El juego a . . . . $ 2.75

JUEGOS porcelana "Limoges" con flores y filetes oro, para te, compuestos de 12 tazas, 1 tetera, 1 azucarera y 1 lechera. Las 15 piezas, a . . . $ 12.75

JUEGO de copas medio cristal "Thouvenin", compuesto de 12 copas para agua, 12 copas para vino, 13 copas para Oporto, 12 copas para licor, un botellón, una jarra, el juego de 50 piezas a . . . . $ 11.90

Juego de cubiertos, compuesto de 12 cucharas para mesa, 12 tenedores, 12 cucharitas para café, de metal niquelado y 12 cuchillos para mesa, con hoja de acero y cabo palo de rosa. El juego de 48 piezas, a . . . . . . $ 6.90

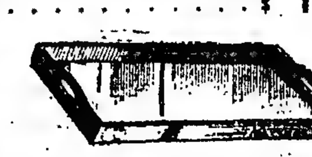

BANDEJAS para servicio, en madera de cedro lustrado a muñeca, tamaño 52x34 ctms. a . . . . . . $ 1.40

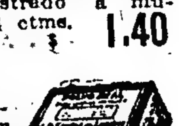

POLVO "Real" especial para limpiar oro, plata y metal, la caja, a pesos . . . 0.30

LIQUIDO especial para limpiar metales, en tarros de 1/2 k. 0.70, de 1/4 k. a . . . $ 0.45

COPAS de medio cristal, para agua, la docena a . . . 1.95

KING

AUTOMOVIL DE 8 CILINDROS

Es el automóvil que reune las mayores ventajas, por su insuperable motor de 8 cilindros, cuyo rendimiento es de 60 H. P. de fuerza, con un consumo tan reducido, como podría serlo un automóvil de sólo 4 cilindros y mucha menor fuerza (20 litros de esencia en 100 kilóm.), facilitando la marcha sin casi tener necesidad de recurrir al cambio de velocidad, tanto en malos caminos como en cuestas; por su perfección mecánica, que facilita su conducción al más profano—por la excelencia de su material y el cuidado de su construcción que garantizan un coche de mucha duración—por el "confort" de su carrocería, con capacidad amplia para 7 pasajeros—por la suavidad de la suspensión, que hace agradable todo viaje en el peor camino—por lo reducido de su peso (1.350 kilogramos completo) que asegura el consumo reducido de neumáticos—por la elegancia de su línea "torpedo" que le pone en primera línea entre los automóviles de mayor lujo.

Completo, entrega inmediata: $ 5.500 c|l.

Agentes exclusivos: **Darr y Goldenberg**, 1482 Bmé. Mitre. **CARLOS POZZI**, 1764 Bmé. Mitre. Subagente en Córdoba: **LUIS PASQUALI**, 306 Avenida General Paz. Pidan Catálogos gratis.

KING MOTOR CAR Co., DETROIT M. S. A.

Tuberculosis pulmonar Unicamente. Dr. Francisco Destéfano, Profesor suplente de la Facultad de Medicina. Jefe de sala Hospital Tornú. Córdoba 2037, de 3 a 5.

MAS ACTIVOS QUE 1116 606 POLICLINICO MODERNO DIRECTOR Dr. VALLÉS — de 8 a 8 p.m. SECRETAS CURACIONES POR ABONOS DE 10 Y 30 DIAS A 20 Y 50 $ AVARIOSIS CURAS RAPIDAS SIN DOLOR SUERO ORGANICO MORENO 835 102 914

Dr. TOMAS ZABALA

Enfermedades nerviosas y mentales. Director del Sanatorio Instituto Charcot. VIAMONTE 2364, de 2 a 4 p. m.

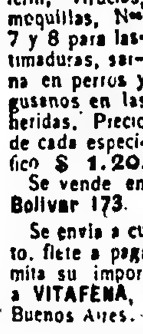

INSTITUTO ESPECIAL para la curación completa de las afecciones de las piernas, como ser: ULCERAS en general, várices, tuberculosis articular y ósea, eczemas, flebitis, gota, reumatismo, ciática, etc., según el nuevo método del doctor Braun, de Berlín. Tratamiento sin interrupción de ocupaciones. Informes gratis. A los provincianos folleto explicativo, con numerosos certificados, y tratamiento especial. **Dr. T. Weschler, Perú 372, 1o.** Consultas de 12 a 6, ahora es la época más propicia para el tratamiento. v20

CLINICA DERMATOLOGICA

Director **Dr. Cantarell, Lavalle 910.** Cura garantida del **Eczema, Psoriasis, Manchas, Tiña, Lepra** (incipiente) etc., con las aplicaciones del **Dermikal de Oriente:** Consultas de 2 a 5 p. m. y de 8 a 9 p. m.

AGENTES Y COMERCIANTES GANAN DINERO

negociando con nuestro extenso surtido de Amplificaciones de Retratos al Oleo, Acuarela, Pastel, Crayon, Sepia, Miniatures, Convexas, etc., etc. Asi como con nuestras Oleografias, Acuarelas tomadas de Natural, Crucifijos Luminosos, Estereoscopios, Vistas, Targetas Postales, Molduras, Marcos, Obgetos de Arte y varias otras Novedades.

Deseamos agentes para diferentes puntos de ese pais. Concedemos agencia exclusiva á agentes activos.

Solicite Vd. nuestro catálogo español el cual enviamos gratis. Correspondencia en Español. Garantizamos nuestro trabajo y mercancias. Rapidez y prontitud en el servicio. Grandes descuentos á agentes y comerciantes.

CONSOLIDATED PORTRAIT AND FRAME CO.

1029 — Dept. 66 W. Adams St., Chicago, Ill, E. U. A.

Dr. Enrique Castaño

Médico del servicio de génito-urinarias del Hospital San Roque. Especialista en enfermedades del riñón, vejiga, próstata, etc. y afecciones específicas. Tratamiento de los tumores vesicales por electrocoagulación. Consultas de 4 a 7 p. m. — TUCUMAN 850. perm.

Dr. LOUSTALET

PULMON

REUMATISMO PARALISIS CIATICAS

606 - 914

SECRETAS Y DE LA PIEL

RAYOS X. 9 á 11 y 2 á 8. CALLAO 158 v20

INSTITUTO OPTICO "LOMBARDI" CARLOS PELLEGRINI 468

¡TIENE Vd. LOS OJOS DEBILES? ¿SUFRE DOLOR DE CABEZA?

Hágase examinar por un médico especialista y sabrá a ciencia cierta de lo que padece y si necesita usar anteojos.

Pida una tarjeta en el Instituto Optico "Lombardi" y completamente gratis será examinado en consultorio particular por un especialista de reconocida notoriedad.

Anteojos oro reforzado, desde $ 8.00
Lentes «Ideal» oro ref., desde $ 10.00
Lentes «Ideal» oro mac., desde $ 15.00

19, Avenue de Villiers PARIS

URASEPTINE ROGIER

El más poderoso de los antisépticos urinarios

Disuelve y expulsa el ACIDO URICO

CORAZON, ESTOMAGO y PULMONES. Dr. Diogo Dávison, Ex médico interno del Hosp. Real de Edimburgo —Rayos X. Consultas de 1 a 4 p. m. Se mudó a la calle Bartolomé Mitre 1417. v29ab

Dr. CHABROUX Diplomado del Hosp. de Paris (St. Louis, Urologie, etc.) Jefe del servicio de Piel, Secretas y Urinarias del Hosp. Alvear. B. MITRE 872. De 2 a 6.30 p. m. v2may.

VITAFENA

¿Quiere usted curar facilmente sus animales enfermos? Pida los afamados específicos Veterinarios Vitafena Nº 1 para caballos, Nº 2 para vacas, Nº 3 para ovejas; Nº 4 para cerdos, Nº 5 para perros, Nº 6 para gallinas y pollos cura llagas, célerin, viruelas, mequillas, Nos 7 y 8 para lastimaduras, sarna en perros y gusanos en las heridas. Precio de cada específico $ 1.20. Se vende en Bolivar 173.

Se envia a cualquier punto, flete a pagar allí. Remita su importe certificado a VITAFENA, Bolivar 173. Buenos Aires.

Dr. JOSE INGENIEROS Enfermedades nerviosas. Consultas todos los días de 3 a 4. — VIAMONTE 743. v30

Dr. Noceti

Enfermedades de los **OJOS y ANTEOJOS** MAIPU 535, de 1 a 4. v19m.

ESTOMAGO

Dispepsia, Dilatación, Colitis, Estreñimiento, Gastro-enteritis, Enfermedades del Hígado y del Vientre en general. — Cura radical de las **Hemorroides** sin operación. Rayos X (examen gratis). **Dr. SANCHEZ AIZCORBE**, médico especialista. AV. DE MAYO 1157. — De 8 a 11 a. m. y 2 a 5 p.m. v21

Dr. MENDEZ del Hospital San Roque. Enfermedades de las vías urinarias y específicas. Tratamiento de la nefritis. PASO 135, de 2 a 5 p. m.

Estómago e intestinos

Dispepsia, gastralgia, colitis y demás. Enfermedades del vientre. Examen Rayos X. Dr. COLECCHIA, de 1 a 5, B. Mitre 1130.

RIÑONES, VEJIGA, PROSTATA

DR. ANGEL F. ORTIZ

URETRA y SECRETAS. Jefe de la especialidad del Hospital Fernández y del Consultorio de LA PRENSA. Cangallo 1611, de 2 a 4. En LA PRENSA, los sábados, de 9 a 10 a. m.

Dr. IZZO **ESPECIALISTA.** Enfermedades de los pulmones y corazón. Nuevo tratamiento de la tuberculosis, anemia y vicios de la sangre. Revisación con los rayos X, VICTORIA 1453. De 9 a 11 a. m. y de 1 a 4 p. m. v21

Dr. A. C. REBUFFO Enfermedades de los ojos. - Curación del Tracoma. Consultas de 9 a 11 a. m. y de 2 a 6 p. m. - Bmé. MITRE 1038.

Dr. CASTAÑO

Médico director del servicio de afecciones urinarias del Hospital San Roque. Curación radical de la Hipertrofia de la próstata. — TUCUMAN 833.

Dr. MATTA De la clínica de vías urinarias. Facultad de Paris. Jefe del servicio H. Militar. Riñón, Próstata, etc. Electrocoagulación de tumores vesicales. — LAVALLE 1312. De 2 a 4. v30

Dr. IGNACIO TORRES Tratamiento del cáncer, reumatismo y afecciones de la piel, por el Radium. Jefe del servicio de garganta, nariz y oídos de LA PRENSA y servicio de Radium de la Asistencia Pública. U. T. 5820, Libertad. — SUIPACHA 362.

Dres. F. DIAZ IBARGUREN y RODOLFO N. LUQUE
ABOGADOS
Estudio: CERRITO 607

TUBERCULOSIS

Curación radical por el Suero Antituberculoso, vómitos y esputos de sangre, tos, fatiga, sudores, etc. Pensiones de varios precios. Sanatorio Inglés, Temperley (F. C. Sud), a 20 minutos de Buenos Aires. v22

CREDITOS

EN 10 MENSUALIDADES

Lo más práctico y ventajoso para adquirir artículos finos y de novedad

TIENDA LA PIEDAD

Bme MITRE 1102 Esq CERRITO B. AIRES

AVISOS FUNEBRES

SEPELIOS

† IRMA MIRASSOU.—q. e. p. d.—Falleció en Cambo les Bains (Francia), el 20 de enero de 1917.—Sus padres Arnoldo Mirassou y Juana E. de Mirassou, sus hermanos Sylvia M. de Tam, Juan, Arnoldo, Marta, Delia y María Esther Mirassou, su hermano político Andrés Tam, sus tíos, primos y demás deudos invitan a sus relaciones a acompañar los restos de la extinta al cementerio del Norte, previa misa de cuerpo presente que se oficiará en la iglesia de Nuestra Señora del Pilar. La comitiva fúnebre partirá del costado del vapor "Infanta Isabel de Borbón", dársena Norte, el día y hora que se indicará oportunamente. Se ruega no enviar coronas. El duelo se despedirá por tarjeta. Nota: Carruajes en la empresa F. Ferreira y Cía., Cangallo 1987 y Río Cuarto 22. v23

† ESTEBAN CHAVASCO.—q. e. p. d.—Falleció el 19 de abril de 1917.—Sus hijos Juana C. de Rocco, Carolina C. de Locino, Luisa C. de Dégola, Angela C. de Paganini, Catalina C. de Segunbosco y Santiago, sus hijos políticos Antonio Locino, Vicente Dégola, Luis Paganini y José Segunbosco, sus nietos, sobrinos y demás deudos invitan a sus relaciones a acompañar los restos del extinto al cementerio del Oeste, hoy viernes 20 a las 10 a. m. El duelo se despedirá por tarjeta. Casa mortuoria, Superí 1333. Nota: Carruajes en la empresa de Coralio y Castellini, Canning 1463

† BLAS A. FARANI.—q. e. p. d.—Falleció el 19 de abril de 1917, confortado con los auxilios de la santa religión.—Su esposa Magdalena R. de Farani, su hija Rosa Carlina (ausente), su señora madre Pascua M. de Farani (ausente), sus hermanas Justina (ausente) y Filomena F. de Canteloup, sus hermanos políticos, sobrinos y demás deudos invitan a sus relaciones a acompañar los restos del extinto al cementerio del Oeste hoy viernes 20 de abril a las 4 p. m. El duelo se despedirá por tarjeta. Se ruega no enviar coronas. Casa mortuoria, Triunvirato 489 Nota: Carruajes en la empresa Palamidessi y Spallarossa A., Corrientes 4422 al 26.

† FRANCISCO WISKY.—q. e. p. d.—Falleció en Lomas de Zamora el 19 de abril de 1917, confortado con los auxilios de la santa religión y la bendición papal.—Sus hijos Carlos, Bernardo, José, Francisco, Adam, Petrona W. de Ondarcuhu, Margarita y Elena W. de Elizalde, Amalia W. de Duhalde, Emilia y Catalina Wisky, su hermano José Wisky, sus hijos e hijas políticas, nietos y demás deudos invitan a sus relaciones a acompañar los restos del extinto al cementerio local, hoy viernes 20 de abril, a las 10.30 a. m. En la iglesia parroquial se celebrará una misa de cuerpo presente. Unica invitación. El duelo se despedirá por tarjeta. Casa mortuoria, calle Laprida 692, Lomas.—Nota: Carruajes en la empresa Leguizamón y Cía.

† DANIEL FORELIUS.—q. e. p. d.—Falleció el 19 de abril de 1917.—Su esposa Petrona T. de Forelius, sus hijos Daniel, Oscar y Héctor Forelius; su señora madre Margarita B. de Forelius; su hermana Emilia Forelius (ausentes), su señora madre política María T. de Tomasini, sus hermanos políticos Francisco y Angela Tomasini, Miguel Oneto, Carmen P. de Tomasini y Regina T. de Oneto, tíos, primos y demás deudos invitan a sus relaciones a acompañar los restos del extinto al cementerio del Oeste, hoy viernes 20 de abril, a las 3 p. m. Se ruega no enviar coronas. El duelo se despedirá por tarjeta. Casa mortuoria, Cochabamba 224.—Carruajes en la cochería Tacuarí, sucesores de Iribarne y Cía., Tacuarí 344.

† JUAN ESTEBAN PEREYRA—q. e. p. d.—Falleció el 18 de abril de 1917, confortado con los auxilios de la santa religión.—Su esposa Rosa Marcilli de Pereyra; sus padres Esteban Pereyra y Paula Núñez de Pereyra; sus padres políticos Salvador Marcilli y Angela B. de Marcilli; sus hermanos Ermelinda, Eudocia, Juan José, Laurentina, Clara M., Angela C., Gumersinda y Blanca R. Pereyra; sus hermanos políticos, tíos, primos, sobrinos y demás deudos invitan a sus relaciones a acompañar los restos del extinto al cementerio del Oeste, hoy viernes 20 de abril, a las 10.30 a. m. Se ruega no enviar coronas. El duelo se despedirá por tarjeta. Casa mortuoria, Acevedo 2152.—Nota: Carruajes en la casa Iribarne (de los hijos de Juan Iribarne), Callao 416.

† ANGELA CHISTTER—q. e. p. d.—Falleció el 19 de abril de 1917.—Su señora madre Virginia M. de Chistter; sus hermanos Elena y Armando Chistter; sus abuelos José Massimo y Antonio A. de Massino, sus tíos Elisa M. de Melero y Angel Melero; sus primas Angela y María y demás deudos invitan a sus relaciones a acompañar los restos de la extinta al cementerio del Oeste, hoy viernes 20 de abril, a las 3 p. m. Se ruega no enviar coronas. El duelo se despedirá por tarjeta. Casa mortuoria, Neuquén 2111 (Flores).—Nota: Carruajes en la casa Iribarne (de los hijos de Juan Iribarne), Callao 416.

† SEBASTIAN TUPONI—q. e. p. d.—Falleció el 19 de abril de 1917.—Su esposa Clara D. de Tuponi, sus hijos Alfonso, Juan, Concepción T. de De Camilo, Rosa T. de Nise, Lucía T. de De Franchesco, Nicolás y Francisca T. de Arcucci, sus hijos políticos Felipe De Camilo, Hércules Nise, Felipe D. Franchesco, Lauro Arcucci, Rosario B. de Tuponi y Felisa L. de Tuponi, sus nietos Luisa D. C. de Rizzo y Luis Rizzo, demás nietos y bisnietos invitan a sus relaciones a acompañar los restos del extinto al cementerio del Oeste, hoy viernes 20 de abril a las 10 a. m. Se ruega no enviar coronas. El duelo se despedirá por tarjeta. Casa mortuoria, Zamudio 1539—Carruajes en la cochería Tacuarí, sucesores de Iribarne y Cía., Tacuarí 344.

† AMARA MARIA NAVARRO—q. e. p. d.—Falleció en Muñiz (F. C. P.) el 19 de abril de 1917—Sus padres Camilo I. Navarro y Rosa Sosa de Navarro, sus hermanos Higinia N. de Cambiasso, Luis Anacleto, Herminio, Benita M., Martín y Angélica, sus hermanos políticos, tíos y demás deudos invitan a sus relaciones a acompañar los restos de la extinta al cementerio de la localidad, hoy viernes 20 de abril, a las 3 p. m. El duelo se despedirá por tarjeta. Unica invitación. Casa mortuoria, Muñiz (F. C. P.)—Nota: Carruajes en la empresa Salinas.

† CLARA R. DE PINA—q. e. p. d.—Falleció el 18 de abril de 1917.—Su esposo Ramón Pina, sus hijos Juana P. de Wilsson, Luis y Susana Pina, sus hijos políticos Santiago Wilsson y Clara C. de Pina, sus nietos, sobrinos y demás deudos invitan a sus relaciones a acompañar los restos de la extinta al cementerio del Oeste, hoy viernes 20 de abril, a las 10 a. m. Favor que agradecerán. Casa mortuoria, General Urquiza 2137. Unica invitación. El duelo se despedirá por tarjeta.

† MARIA C. DE LAFALCHA—q. e. p. d.—Falleció el 19 de abril de 1917.—Su esposo Vicente Lafalcha, sus hijos Rosa, Francisco, Angela, Nicolás y José; su hermano Cayetano Castriota, su señora madre (ausente), su hermano político y demás deudos invitan a sus relaciones a acompañar los restos de la extinta al cementerio del Oeste, hoy viernes 20 de abril, a las 2 p. m. Unica invitación. Casa mortuoria, Pichincha 859.—Nota: Carruajes en la empresa Rey Hnos., Sarandí 929.

† MARIA IGNACIA TRELLES DE LIZER—q. e. p. d.—Falleció el 19 de abril de 1917, confortada con los auxilios de la santa religión.—Su esposo Alfonso N. Lizer; sus hijos Carlos, Alfredo, Zulema, Eduardo, Marta y Abel Raúl; su señora madre Elisa S. de Trelles; sus hermanos Andrea T. de Albarracín, María Elisa T. de Jurado y Francisco M. Trelles; sus hermanos políticos Enrique V. Jurado, Hilarión Albarracín, Elisabeth L. de Remes (ausente), sobrinos y demás deudos invitan a sus relaciones a acompañar los restos de la extinta al cementerio del Norte, hoy viernes 20 de abril, a las 3.30 p. m. Se ruega no enviar coronas. El duelo se despedirá por tarjeta. Unica invitación. Casa mortuoria, 11 de Septiembre 1590 (Belgrano).—Nota: Carruajes en la casa Mirás Hnos. y Cía., hasta las 2.30 p. m.

† ADELA ERBA Vda. DE SALA—q. e. p. d.—Falleció el 18 de abril de 1917.—Sus hijos Luis y Pedro José; su hermana Clotilde Erba; su hija política Margarita Gómez de Sala y demás deudos invitan a sus relaciones a acompañar los restos de la extinta al cementerio del Oeste, hoy viernes 20 de abril, a las 9.30 a. m. Unica invitación. El duelo se despedirá por tarjeta. Se ruega no enviar coronas. Casa mortuoria, Bogotá 3939 (Vélez Sársfield).—Nota: Carruajes en la empresa Manuel Costa y Cía., Rioja 170.

† HONORIA A. DE ALEGRE—q. e. p. d.—Falleció el 19 de abril de 1917.—Sus hijos Juana, Alberto y Felisa Alegre; Félix Facio, hijo político; y demás deudos invitan a sus relaciones a acompañar los restos de la extinta al cementerio del Oeste, hoy viernes 20 de abril, a las 2 p. m. El duelo se despedirá por tarjeta. Unica invitación. Se ruega no enviar coronas. Casa mortuoria, Azara 707 (Barracas).—Nota: Carruajes en la empresa Francisco Cánepa, Azara 238-42 y sucursal avenida Montes de Oca 1879-83.

† MARGARITA A. DE BARLARO—q. e. p. d.—Falleció el 19 de abril de 1917.—Sus hijos Victorio Barlaro, Eugenia B. de Mortola y María Barlaro; su hija política Isabel E. de Barlaro; su hermana política Catalina B. de Arbassetti, sus sobrinos, nietos y demás deudos invitan a sus relaciones a acompañar los restos de la extinta al cementerio del Oeste, hoy viernes 20 de abril, a las 10 a. m. El duelo se despedirá por tarjeta. Casa mortuoria, Saavedra 173.—Nota: Carruajes en la empresa Lázaro Costa, Callao esquina Santa Fe y Rioja 280.

† ISABEL CLARK DE CLARK—q. e. p. d.—Falleció en Quilmes el 19 de abril de 1917.—Sus hijas Jesica Semple de Bridge (ausente), Isabel C. de Renizon, Inés C. de Renison y Elena C. de Botheras (ausente), sus hijos políticos Sidney Renison y Arturo Botheras (ausente), nietos, primos, sobrinos y demás deudos invitan a sus relaciones a acompañar los restos de la extinta al cementerio local, hoy viernes 20 de abril, a las 10 a. m. Casa mortuoria, General Paz y Conesa, Quilmes. El duelo se despedirá por tarjeta. En la empresa de J. A. Escobar e hijo, habrá carruajes.

† RICARDO OSCAR FANO—q. e. p. d.—Falleció el 19 de abril de 1917.—Sus padres José R. Fano e Isolina V. de Fano, sus hermanos Lolita y Celina Fano, sus abuelos, tíos, primos y demás deudos invitan a sus relaciones a acompañar los restos del extinto al cementerio del Oeste, hoy viernes 20 de abril, a las 3 p. m. Unica invitación. El duelo se despedirá por tarjeta. Se ruega no enviar coronas. Casa mortuoria, San Luis 2712.—Nota: Carruajes en la empresa Spallarossa, Azcuénaga 940.

† REGINA J. DE ANFIERO—q. e. p. d.—Falleció el 19 de abril de 1917, sus hijos Domingo, Juan, Pedro, Eugenio, Arturo, Eduardo, Inmaculada y Donata, sus hermanos Juan y María, sus hijas políticas Antonia Donniacuo de Anfiero y Manuela López de Anfiero, primos, sobrinos, nietos y demás deudos invitan a sus relaciones a acompañar los restos de la extinta al cementerio del Oeste hoy viernes 20 a las 3 p. m. El duelo se despedirá por tarjeta. Casa mortuoria, Pozos 1064. Nota: Carruajes en la empresa de Alfonso González y Cía. Estados Unidos 2858.

† VICENTE TINGHITELLA.—q. e. p. d.—Falleció el 19 de abril de 1917, confortado con los auxilios de la santa religión.—Su esposa Rosario Scutero de Tinghitella, sus hijos Cecilia Tinghitella de Puglia, Teresa Tinghitella de Salerno y Miguel Angel, su hijo político José Salerno, sus hermanos Francisco, Isabel y Teresa, Rosa y Ana María (ausentes), sus hermanos políticos, nietos, bisnietos, sobrinos, primos y demás deudos invitan a sus relaciones a acompañar los restos del extinto al cementerio del Oeste, hoy viernes 20 de abril a las 10 a. m. El duelo se despedirá por tarjeta. Se ruega no enviar coronas. Casa mortuoria Saavedra 924. Nota: Carruajes en la empresa de Alfonso González y Cía., Estados Unidos 2858.

† FRANCISCA TORRES DE TORRES—q. e. p. d.—Falleció el 19 de abril de 1917.—Su esposo José Torres, su hija Juana Torres, sus nietos Amada, Nativa, Miguel Esther, Dora, Marcelina, Elías, Pepe y Adolfo y demás familia invitan a sus relaciones se dignen acompañar los restos de la extinta al cementerio del Oeste, hoy viernes 20 de abril, a las 3 p. m. Favor que agradecerán. Casa mortuoria, Elías 723. Unica invitación. El duelo se despedirá por tarjeta.

† JACINTO BERNASCHINA—q. e. p. d.—Falleció el 19 de abril de 1917.—Su esposa María C. de Bernaschina, sus hijos Rosa B. de Cestari, Catalina, Atilio, Helvecia, Zulema, Amanda, Irma, Raúl, Haydée, Lydia, su hijo político Mario Cestari, su padre político Antonio Colombo, sus hermanos políticos Carlos Colombo y Adela Toppi, nietos, sobrinos y demás deudos invitan a sus relaciones a acompañar los restos del extinto al cementerio del Oeste, hoy viernes 20 de abril, a las 10 a. m. Unica invitación. El duelo se despedirá por tarjeta. Casa mortuoria, Tapalqué 4238. Se ruega no enviar coronas.—Nota: Carruajes en la empresa de Luis Tarulla y Hno., Rivadavia 7274.

† MARIUS CAPDEVILLE—q. e. p. d.—Falleció el 19 de abril de 1917.—Su señora esposa Carlota Massa de Capdeville, sus hijos Daniel, Raúl y Alberto, su hija política Teresa Martínez de Capdeville; su nietita Elsa Lidia Capdeville, sus hermanas políticas, primos y demás deudos invitan a sus relaciones a acompañar los restos del extinto al cementerio del Oeste, hoy viernes 20 de abril, a las 3 p. m. Unica invitación. El duelo se despedirá por tarjeta. Se ruega no enviar coronas. Casa mortuoria, calle Mármol 1028.—Nota: Carruajes en la empresa Rey Hermanos, Sarandí 937.

† JUAN MARIO DE CIGNA—q. e. p. d.—Falleció el 19 de abril de 1917.—Sus padres Luis de Cigna y Juana Hinz de de Cigna, sus hermanitos Luis Víctor, María Luisa e Ivonne, abuela Petronila B. de Hinz y demás deudos invitan a sus relaciones a acompañar los restos del extinto al cementerio del Oeste, hoy viernes 19 de abril, a las 2 p. m. El duelo se despedirá por tarjeta. Casa mortuoria, Superí 2431 (Belgrano).—Nota: Carruajes en la cochería de Miguel Costa, Cabildo y Congreso y sucursal Olivos, avenida Maipú 2376.

† FLORINDA INTROZZIO DE MARELLI—q. e. p. d.—Falleció el 19 de abril de 1917.—Sus hijos Teresa M. de Poggio, María M. Vda. de Gontaretti, Rosa Dorotea, su hijo político Juan Poggio, su hija política María M. de Marelli, sus nietos, sobrinos y demás deudos invitan a sus relaciones a acompañar los restos de la extinta al cementerio del Oeste, hoy viernes 20 de abril, a las 3.30 p. m. Unica invitación. El duelo se despedirá por tarjeta. Casa mortuoria, calle Santa Fe 3368. Se ruega no enviar coronas.—Nota: Carruajes en la empresa Volpi.

† MIGUEL BATALLAN—q. e. p. d.—Falleció el 18 de abril de 1917.—Su esposa participa a sus relaciones que en el día de ayer a las 9 a. m. fueron sepultados sus restos en el cementerio del Oeste.—Nota: La empresa Volpi efectuó el servicio.

† JOSE PIAGGIO.—q. e. p. d.—Falleció el 17 de abril de 1917.—Las familias de Piaggio y Gazzano, participan a sus relaciones el fallecimiento y que sus restos fueron inhumados en el cementerio del Oeste, el 18 de abril. Nota: El servicio a cargo de la empresa González hermanos.

† MAGNO NORIEGA—q. e. p. d.—Falleció en Colonia Alvear (Mendoza), el 15 de abril de 1917.—Su padre Robustiano Noriega, sus hermanos Margarita N. de Pérez, Julia N. de Nicolari Albano, María Adela, Oscar, Enrique Gaspar, Ernesto y Guillermina, su abuela, hermanos políticos, sobrinos, tíos y demás familia participan su fallecimiento.

† RAQUEL MENCHACA—q. e. p. d.—Falleció el 18 de abril de 1917.—Sus padres Angel Menchaca y Penélope Forest de Menchaca; sus hermanos Ofelia Menchaca de Carman, Albertina y Conrado L. Menchaca, su hermano político Roberto Y. Carman, sus sobrinos y demás deudos participan a sus relaciones el fallecimiento y que ayer jueves 19 de abril fueron sepultados sus restos en el cementerio del Norte. Casa mortuoria, Rivadavia 4625.—Nota: Servicio a cargo de la casa Iribarne (hijos de Juan Iribarne), Callao 416.

MISAS Y FUNERALES

† JUAN E. SCAPINO.—q. e. p. d.—Falleció el 21 de abril de 1916.—Sus hermanos Luis, Jerónimo y Angela Scapino, sus tíos, primos y demás deudos invitan a sus relaciones a las misas que por el eterno descanso de su alma se dirán en la iglesia de San Miguel mañana sábado 21 de abril de 8 a 10 a. m. La familia asistirá a la última misa. v21

† MIGUEL COMPTE.—q. e. p. d.—Falleció en España el 15 de diciembre de 1916.—Su familia (presente y ausente) invita a sus relaciones al funeral que en sufragio de su alma se celebrará en la iglesia de Nuestra Señora de Montserrat el lunes 23 de abril a las 10 a. m. Favor que agradecerán. El duelo se despedirá por tarjeta. v22

† MIGUEL COMPTE.—q. e. p. d.—Falleció en España el 15 de diciembre de 1916.—La razón social Miguel Compte y Cía., invita a sus relaciones al funeral que en sufragio de su alma se celebrará en la iglesia de Nuestra Señora de Montserrat el lunes 23 de abril a las 10 a. m. Favor que agradecerá. El duelo se despedirá por tarjeta. v23

† RAFAEL RINALDI—q. e. p. d.—Falleció el 20 de abril de 1916.—Su padre Felipe Rinaldi (ausente), sus hermanos Federico, Mario, Ernesto y Florentino; hermanas políticas Tomasa L. de Rinaldi y Margarita B. de Rinaldi, sobrinos y demás deudos invitan a sus relaciones al funeral que en sufragio de su alma tendrá lugar en la iglesia de Balvanera Oeste, B. Mitre y Azcuénaga, hoy viernes 20 de abril, a las 10 a. m. Favor que agradecerán. El duelo se despedirá por tarjeta. v20

† RAFAEL RINALDI.—q. e. p. d.—Falleció el 20 de abril de 1916.—La razón social Rinaldi Hermanos invita a sus relaciones al funeral que en sufragio de su alma tendrá lugar en la iglesia de Balvanera Oeste, B. Mitre y Azcuénaga, hoy viernes 20 de abril a las 10 a. m. Favor que agradecerán. El duelo se despedirá por tarjeta. v20

† JERONIMO CANAVESI—q. e. p. d.—Falleció el 20 de abril de 1916.—Su señora madre María L. de Canavesi, su hermano Felipe Canavesi, su hermana política María S. de Canavesi, sus sobrinos, primos, tías y demás deudos invitan a sus relaciones al funeral que en sufragio de su alma se celebrará en la iglesia del Espíritu Santo, parroquia de Guadalupe, hoy viernes 20 de abril a las 9 a. m. Favor que agradecerán. El duelo se despedirá por tarjeta. v20

Los avisos fúnebres continúan en la página siguiente

PEDRO METCHE.—q. e. p. d.—Falleció el 4 de abril de 1916.—JUAN BORDACHAR.—q. e. p. d.—Falleció el 20 de abril de 1915.—Su esposa e hijos, padres y hermanos y demás deudos invitan al funeral que se celebrará en la iglesia de Belgrano hoy viernes 20 de abril a las 10.30 a. m. Favor que agradecerán. El duelo se despedirá por tarjeta. v20

FERMINA D. DE GARCIA — q. e. p. d.—Falleció el 21 de abril de 1916. —Sus hijos Raimundo, Adela e Irene, su hija política Celia B. de García, nietos y demás deudos invitan a sus relaciones a asistir a las misas de cabo de año que se oficiarán en la iglesia de Nuestra Señora de la Merced mañana sábado 21 de abril a las 9.30 a. m. El duelo se despedirá por tarjeta.

MARIA IRIBARNE DE VIDOU.—q. e. p. d.—Falleció el 20 de abril de 1916.—Sus hijos Catalina V. de Peracca, Martina y Pedro Vidou, sus hijos políticos Juan Peracca (ausente) y Pilar Moreira de Vidou, sus nietos María Silvia Peracca, Pedro Jorge, y Enrique Raúl Vidou, invitan a sus relaciones a rogar a Dios por el eterno descanso de su alma en la misa que se dirá hoy viernes 20 a las 10 a. m. en la iglesia de San Miguel. Favor que se agradecerá. Se despedirá por tarjeta. v20

Doctor VICTORIANO E MONTES—q. e. p. d.—Falleció el 31 de marzo de 1917, confortado con el auxilio de la santa religión.—Su esposa Haydée López Torres de Montes, sus hijos María Haydée y Tomás F. Montes, sus hermanos, políticos, primos y demás deudos invitan a sus relaciones a rogar por el eterno descanso de su alma al funeral que se celebrarán en la iglesia de San Nicolás, mañana sábado 21 de abril a las 11 a. m. Favor que agradecerán eternamente. El duelo se despedirá por tarjeta. v21

JULIO DOMINGO DURANTE—q. e. p. d.—Falleció el 12 de abril de 1916, confortado con los auxilios de la santa religión y la bendición papal.—Sus hermanos Miguel y Teresa Durante de Marenzi, su hermano político Félix A. Marenzi, sus sobrinas María Luisa, Magdalena B. y Dolinda T. Marenzi, sus tíos, primos y demás deudos invitan a sus relaciones al funeral que se oficiará mañana sábado 21 de abril, a las 8.30 a. m. en la iglesia de San Juan Evangelista. El duelo se despedirá por tarjeta.

JUAN MANUEL LARRAZABAL.—q. e. p. d.—Falleció el 7 de abril de 1917, confortado con los auxilios de la santa religión.—Sus hermanas Josefa Larrazábal de Fauvety, Julia Larrazábal de Acevedo y Trinidad Adela Larrazábal, sus sobrinos, sobrinos políticos y demás deudos invitan a sus relaciones al funeral que por el eterno descanso de su alma se celebrará en la iglesia de San Miguel Arcángel hoy viernes 20 de abril a las 11 a. m. El duelo se despedirá por tarjeta.

ALICIA STELLA RAMS.—q. e. p. d. —Falleció el 7 de abril de 1917, confortada con los auxilios de la santa religión y la bendición papal.—Sus padres coronel Esteban Rams y Evangelina García Piñeiro de Rams, sus hermanos Lía, Esteban Carlos, Guillermo y María Artemia, sus tíos, tíos políticos, primos y demás deudos invitan a sus relaciones a acompañarlos a rogar a Dios por el eterno descanso de su alma en las misas que de 7 a 10 a. m. se celebrarán en la capilla de Nuestra Señora del Carmen mañana sábado 21 de abril. La familia asistirá a la última misa. El duelo se despedirá por tarjeta.

BERTILDA LARLUS.—q. e. p. d. —Falleció el 23 de abril de 1916.—Sus padres Juan Larlus y Margarita Oyhanarte de Larlus, sus hermanos Pedro y María Elena, sus hermanos políticos Adela Robuffo y doctor Juan Sánchez, sobrinitas, tíos, tías y demás deudos invitan a sus relaciones al funeral que por el eterno descanso de su alma se celebrará en la iglesia de San Miguel el 23 de abril a las 10 a. m. Habrá misas de 8 a 10. La familia asistirá a la misa de 10. El duelo se despedirá por tarjeta. Nota: En el mismo día y hora se dirá misa en la iglesia parroquial del pueblo de Rojas por el alma de dicha finada. v23

SECCION REMATES

Bravo Barros y Cía.

AVISOS NUEVOS

LA CASA QUINTA DE CARIDE.—Judicial. En pleno centro de Belgrano, avenida Cabildo y calle General Paz, entre Pampa y Sucre. Una preciosa casa-habitación, amplia y confortable, rodeada de jardines y parque, en terreno de 3.730 varas cuadradas. Juez doctor Matías Mackinlay Zapiola, secretario doctor Eduardo Rojas. Testamentaría de don Alejandro Caride. Base, $ 117.500.

EL DOMINGO 6 de mayo, a las 3 p. m., en la misma propiedad. 29m63 (34v21) a Cabildo y 15m30 (17v66) a General Paz. Superficie, 2.797.56 m. c. (3.730.30 v. c.)

EDIFICIO

PISO PRINCIPAL—Gran terraza de acceso, cubierta y con escalinata de mármol, amplio salón, sala, escritorio, comedor con terraza al jardín, office, seis habitaciones, cuarto de vestir, toilette, dos cuartos de baño, guardarropas y patio central.

SUBSUELO—Diez salones con ventanas al jardín, dos habitaciones, vestíbulo, cocina y antecocina. Cochera con entrada cubierta, una pieza baja y tres altas.

CONSTRUCCION—A todo costo. Cielos rasos de yeso, muros estucados y empapelados, pisos pino de tea y mosaico, estufas de mármol y todos los detalles de una residencia de primer orden. Escrituras por ante el escribano señor Félix Ruiz Figueroa. 8 o|o a cuenta de precio. Comisión, 2 o|o. Informes y planos, 351 San Martín 361.—BRAVO BARROS y Cía. a20

Av. CABILDO, SUCRE Y General Paz.—Judicial. Los terrenos que rodean la casa de Caride. En el punto más importante de Belgrano. Nueve lotes de dimensiones excepcionales. Juez doctor Matías Mackinlay Zapiola, secretario doctor Eduardo Rojas. Testamentaría de don Alejandro Caride. Bases: de $ 18.75 a $ 37.50 los 75 decímetros cuadrados o sea la vara cuadrada.

EL DOMINGO 6 de mayo, a las 3 p. m., en los mismos terrenos.

FRENTE A CABILDO—Dos lotes de 225 y 281.45 m. c. (300.01 v. c. y 375.28 v. c.)

SUCRE ESQUINA GENERAL PAZ—Un lote de 304.68 m. c. (406.26 v. c.)

FRENTE A SUCRE—Tres lotes con superficies de 309.69 m. c. (412.94 v. c.) cada uno.

FRENTE A GENERAL PAZ—Tres lotes: dos con 260.26 m. c. (347.03 v. c.) y uno 285.60 m. c. (380.82 v. c.) Escrituras por ante el escribano señor Félix Ruiz Figueroa. 8 o|o a cuenta de precio. Comisión, 2 por ciento. Informes y planos, 351 San Martín 361.—BRAVO BARROS y Cía. a20

CON CEDULAS — HABITACIÓN y renta.—Al Norte, Paraguay 3050 a 3052, entre Agüero y Gallo. Dos casas modernas: una baja y otra alta. A dos cuadras de Córdoba y a cuatro de Santa Fe. Base, pesos 60.000, de cuya suma se deducirá una hipoteca de 40.000 cédulas argentinas, con la que continuará el comprador a estilo de plaza. Renta mínima, $ 6.480 anuales.

EL VIERNES 27 de abril, a las 3 p. m. en nuestra casa, 351 San Martín 361.

TERRENO—10 varas por 51v39 en un costado y 51v85 en otro. Ad corpus.

EDIFICIO

BAJOS—Vestíbulo, sala, comedor, seis habitaciones, cuarto de baño, cocina, guardaáilles y dos piezas de servicio.

ALTOS—Igual distribución que la planta baja menos una habitación. Frente imitación piedra, cielos rasos de yeso decorados, escaleras de mármol, carpintería de cedro, celosías y pisos pino tea y mosaicos extranjeros. Véase de 2 a 4. Títulos perfectos. Informes, 351 San Martín 361.—BRAVO BARROS y Cía. a20

EN PLENO CENTRO — TUCUMÁN 520-28.—10 o|o de renta. Tres casas-habitación: dos bajas y una alta. En un lote. Tienen 18.75 varas de frente. Producen pesos 9.300 al año. Juez doctor Fernando Klappenbach, secretario doctor Guillermo F. Espeche. Testamentaría de don José Victoriano Cabral. Base, $ 99.628.67.

EL SABADO 5 de mayo, a las 3 p. m., en nuestro hall, 351 San Martín 361.

DETALLE

TUCUMAN 520—Terreno: según título, 8m92 (8 varas) por 32m629 (37v67) en el costado Oeste, teniendo en el del Este un pequeño martillo en contra y otro a favor; y, según mensura, 7m07 (8v16) por 31m93 (36v87) en un costado, teniendo en el del Este a los 4m33 (5 varas) un martillo en contra de 0m10 (0v11) por 23m60 (27v33), donde comienza otro martillo a favor de 0m55 (0v63) por 8m26 (9v53); contrafrente 7m50 (8v66). Ad corpus. Edificio: sala, cinco habitaciones bajas, tres altas, baño, cocina, pieza de servicio y dos patios.

TUCUMAN 526 a 528—Terreno: según título 9m30 (10v75) por 32m692 (37v75). Ad corpus.

EDIFICIO

BAJOS—Sala, comedor, cinco habitaciones bajas, dos altas, cocina, baño y pieza de servicio.

ALTOS—Sala, antesala, comedor, nueve habitaciones, cuarto de baño, cocina, dos piezas de servicio, galería de cristales y patio.

INDICACIONES—Escrituras por ante la oficina del señor Julián R. Guyot, donde se encuentran los títulos. 8 o|o a cuenta de precio y 2 o|o de comisión. Informes, 351 San Martín 361.—BRAVO BARROS y Cía. a20

CASAS

CASA Y TERRENO al OESTE.—Avenida Giribone esquina Estados. Norte y Oeste. Casa moderna, preparada para altos con frente a Giribone y un terreno en la esquina. Adoquinado por ambos frentes y tranvías eléctricos. Base, $ 12.000 la casa y $ 15 la vara cuadrada el terreno.

EL DOMINGO 22 de abril, a las 4 p. m. en la misma propiedad. Después detalles completos. Títulos perfectos. Informes, 351 San Martín 361.—BRAVO BARROS y Cía. a17

Bravo Barros & Cía.

CENTRAL EN FLORES — Por $ 5.000. ¡Con llave en mano! Linda casa, Esteban Bonorino 485, entre avenida Directorio y Merlo. A cuatro cuadras de Rivadavia, del subterráneo y 6 de la plaza. Adoquinado pago y rodeada de casas de familia. Base, $ 5.000. Mitad al contado y mitad a 1 o 2 años de plazo, con garantía hipotecaria y 9 o|o de interés, por semestres anticipados.

EL DOMINGO 22 de abril, a las 3 p. m. en la misma propiedad. Terreno: 10v14 por 19 varas. Ad corpus. Edificio: verja y jardín al frente, tres habitaciones, celosías, cocina, cuarto de baño y pieza de servicio, gas y aguas corrientes. Puede verse de 1 a 4. Títulos perfectos. Informes, 351 San Martín 361.—BRAVO BARROS y Cía. a15

CON CEDULAS—CENTRAL. Casa calle Piedras 914, entre Estados Unidos y Carlos Calvo. Produce $ 1.200 de renta al año. Base, $ 15.000, de cuya suma se deducirá una hipoteca de 7.000 cédulas serie J, con la que continuará el comprador a estilo de plaza.

EL DOMINGO 22 de abril, a las 3 de la tarde, en la misma propiedad. Terreno 10 varas por 33v65 en un costado, teniendo en el otro a las 22v86 de la línea del frente, un martillo en contra de 3v20 por 10v97 y 6v30 en el contrafrente. Ad. Corpus. Edificio: sala, 5 habitaciones, cuarto de baño, cocina y dos patios. Títulos perfectos. Informes, 351 San Martín 361.—BRAVO BARROS y Cía. a15

CASA ESQUINA AL OESTE Judicial, Aguirre 1202 a 1212 y Darwin 994. Adoquinado por los dos frentes y a cuatro cuadras de las avenidas Rivera y Triunvirato. Juez doctor Adolfo Casabal, secretario doctor Alfredo Persiani. Testamentaría de don Juan Mateu. Base, pesos 9.000.

EL DOMINGO 29 de abril, a las 3 de la tarde, en la misma propiedad. Terreno: 12m99 (15 varas) a Darwin, 21m80 (25v17) a Aguirre, 15m22 (17v57) en un costado y 24m24 (28 varas) en otro. Edificio: Local para negocio, tres piezas y patio de mosaicos. 8 o|o a cuenta de precio. Comisión, 2 por ciento. Informes, 351 San Martín 361.—BRAVO BARROS y Cía. a14

CASA MODERNA. Judicial— Al Sur, Metán 4207, entre avenida La Plata (tranvía 19) y calle Muñiz. A cinco cuadras al Oeste de la avenida Boedo y de los tranvías 23 y 55. Juez doctor Juan Carlos Lagos, secretario doctor Manuel Beretervide. Juicio Clara Casanovas Bazterrica con Graciano Pertuzzo. Base, $ 4.666.67.

EL DOMINGO 22 de abril, a las 3 de la tarde, en la misma propiedad.

TERRENO—7m79 por 17m55 (9 varas por 20v26).

EDIFICIO—Verja al frente, tres habitaciones, cocina y patio.

INDICACIONES—Escrituras por ante el escribano señor Alejandro Noseda Monjeaux. 8 o|o a cuenta de precio. Comisión, 2 o|o. Informes, 351 San Martín 361.—BRAVO BARROS y Cía. a15

CASA CON CEDULAS. — En Belgrano. Casa moderna, Céspedes 3534, entre Alvarez Thomas y Giribone. A pocos metros de los tranvías y a tres cuadras de Federico Lacroze. Base, $ 10.000, de cuya suma se deducirá una hipoteca de 9.000 cédulas argentinas, con la que continuará el comprador a estilo de plaza. Con llave en mano.

EL DOMINGO 22 de abril, a las 3 de la tarde, en la misma propiedad. Terreno: 10 varas 39 por 47v62 en un costado, 48v82 en el otro y 10v42 en el contrafrente. Ad corpus. Edificio: sala, cinco habitaciones, baño, cocina y despensa. Frente imitación piedra, patio y jardín. Desocupada. Llaves: Céspedes y Alvarez Thomas. Títulos perfectos. Informes, 351 San Martín 361.—BRAVO BARROS y Cía. a15

CASA EN EL CABALLITO— Judicial, Monte Egmont 1771, entre avenida Bella Vista (tranvía número 88) y calle Trelles. A cuatro cuadras al Norte de la avenida Gaona y a seis al Sur de la de San Martín. Juez doctor Juan Carlos Lagos, secretaría doctor Manuel Beretervide. Juicio Clara Casanovas Bazterrica con Graciano Pertuzzo. Base, $ 4.533.33.

EL DOMINGO 22 de abril a las 4 de la tarde, en la misma propiedad.

TERRENO—8m66 (10 varas), por 27m40 (31v64) en un costado, 28m30 (30v37) en otro y 8m76 (10v12) en el contrafrente.

EDIFICIO—Verja al frente, tres habitaciones, una más chica y cocina.

INDICACIONES—Escrituras por ante el escribano señor Alejandro Noseda Monjeaux. 8 o|o a cuenta de precio. Comisión, 2 o|o. Informes, 351 San Martín 361.—BRAVO BARROS y Cía. a15

BUENA CASA POR 7,300 pesos. Al Sur. Judicial. Avenida Cruz 1060, entre Gual y Las Palmas. Moderna. Con llave en mano. A tres cuadras al Oeste de las avenidas La Plata y Chiclana y del tranvía 19. Juez doctor Fernando M. Colombres, secretario doctor Horacio B. Dobranich. Juicio Domingo Levaggi con Antonio Bustamante. Base, pesos 7.300.

EL DOMINGO 22 de abril a las 2 p. m. en la misma propiedad. Terreno: 8m66 (10 varas) por 38m78 (44v78) en un costado y 38m91 (44v93) en otro. Edificio: Frente imitación piedra, puerta calle de hierro, vestíbulo, sala, comedor, cuatro habitaciones, cocina, cuarto de baño, dos piezas de servicio y lavadero. Indicaciones. El comprador deberá continuar con el pago del adoquinado desde el día de la venta. 8 o|o a cuenta de precio y 2 o|o de comisión. Informes, 351 San Martín, 361.—BRAVO BARROS y Cía. a18

CASA EN AVELLANEDA— Judicial. En Villa Dominico. Avenida General Mitre 4295|99 esquina Tuyú número 21. Con frente al tranvía eléctrico a plaza de Mayo y a una cuadra de la quinta de Dominico. Juez doctor Fernando M. Colombres, secretario, doctor Osvaldo Rocha. Juicio José Ventura con José Neira. Base pesos 5.688.30.

EL DOMINGO 22 de abril a las 3 p. m. en la misma propiedad. Terreno: 11m08 (12v79) a General Mitre, 29m44 (34 varas) a Tuyú, 11m03 (12v74) en un costado y 28m19 (32v54) en otro. Edificio: Local para negocio con vidrieras y cortinas metálicas y sótano, dos habitaciones, dos galpones de material y cinc y entrada para carros. Desocupada. Llaves en Tuyú 37. 8 o|o a cuenta de precio. Comisión 2 o|o. Informes, 351 San Martín 361.—BRAVO BARROS y Cía. a18

TERRENOS

EN LAS BARRANCAS DE San Isidro—Judicial. 100.000 varas cuadradas en dos lotes. El punto más aristocrático de los pueblos del Norte de la capital. Una fracción única por su situación. La más alta, la más pintoresca, con magnífica vista al Río de la Plata y sus alrededores. Con frente al bulevar 25 de Mayo (macadamizado). Entre las estaciones San Isidro y Punta Chica. Juez doctor Fernando M. Colombres, secretario J. A. Basualdo. Venta ordenada en el juicio seguido por el señor Martín J. Haedo y otros en el expediente anotado al folio 171. Bases: $ 2.60 y $ 0.90 los 75 decímetros cuadrados o sea la vara cuadrada. El precio podrá abonarse: tercera parte al contado, tercera parte a un año y tercera parte a dos años de plazo contados desde el día de la escrituración, con garantía hipotecaria y 6 o|o de interés anual, por trimestres anticipados.

EL SABADO 21 de abril, a las 3 p. m., en nuestro hall, 351 San Martín 361.

PRIMERA FRACCION—En plena barranca. Realmente incomparable. Al lado del colegio Carmen Arriola de Marín y en un centro de palacios y grandes residencias. Frente al Club Náutico de San Isidro y al futuro gran balneario auspiciado por las autoridades edilicias de ese punto y aprobado por el gobierno de la provincia, cuyos trabajos comenzarán en breve. Con 97 varas de frente al bulevar 25 de Mayo y con contrafrente a la calle Río Bamba. Superficie, 29.305.64 m. c. (39.076.48 v. c.) Tiene edificio de nueve habitaciones, cochera y árboles de sombra. Base, $ 2.60 los 75 decímetros cuadrados o sea la vara cuadrada.

SEGUNDA FRACCION—Con amplio frente a la calle Río Bamba (camino directo a Punta Chica) y cruzada por la vía del F. C. C. A. Superficie total: 45.666.42 m. c. (60.892.13 v. c.) Base, $ 0.90 los 75 decímetros cuadrados o sea la vara cuadrada. 8 o|o a cuenta de precio. Comisión, 2 o|o. Informes y planos, 351 San Martín 361.—BRAVO BARROS y Cía. a5

Centrales, en Villa Devoto. —Judiciales. Seis lotes de terreno. Calles Mercedes entre José Cubas y Habana y Vallejos entre Mercedes y Gualeguaychú. A pocos metros de los tranvías, a cuadra y media de la plaza y a cuatro cuadras de la estación. Juez doctor Adolfo Casabal, secretario doctor Armando Laspiur. Testamentaría de doña Isabel Ana Tink de Martindale. Sin base, al más alto postor.

EL DOMINGO 22 de abril, a las 4 p. m. en los mismos terrenos.

MERCEDES ENTRE JOSE CUBAS Y HABANA—Tres lotes de 8m66 por 34m45 (10 varas por 39v78) cada uno. Superficie, 298.33 m. c. (397.80 v. c.)

VALLEJOS ENTRE MERCEDES Y GUALEGUAYCHU—Tres lotes de 8m66 por 41m20 (10 varas por 47v57), cada uno. Superficie: 356.79 m. c. (475.74 v. c.) Las escrituras deberán otorgarse por ante los escribanos señores Horacio J. y Alfredo N. Ferrari. 8 o|o a cuenta de precio. Comisión, 2 o|o. Informes, 351 San Martín 361.—BRAVO BARROS y Cía. a5

QUINTA EN LUJAN — JUdicial. Las Rosas. A 12 cuadras al Oeste de la estación del F. C. Oeste. Frente al camino a la estación y lindando con la vía del ferrocarril. 21.334 varas cuadradas, en un lote. Juez doctor Rodolfo Gnecco, secretario Emilio Molina Carranza. Testamentaría de don Pedro o Pedro Marciano Guimarains. Base pesos 3.300.

EL DOMINGO 22 de abril a las 2 p. m. en la misma propiedad. Mide 130 metros de frente por 130 metros de fondo. Alambrada y tiene población de material de 2 piezas, cocina, corredor, pozo y galponcito. 10 o|o en seña y a cuenta de precio. Comisión 2 o|o. Informes, 351 San Martín 361. —BRAVO BARROS y Cía. a18

CAMPOS

100 LEGUAS EN MISIONES Judicial. Los campos de la sucesión de Vila. Los más ricos y feraces de la República. Con un extenso frente al río Alto Paraná y con grandes bosques de riquísimas maderas. 250.000 hectáreas en tres fracciones de 84.870 hectáreas cada una. En el departamento Candelaria, figurando en el plano a nombre de Cajal, Ferreira, Molina y Guesalaga. Juez de la ciudad de Rosario de Santa Fe, doctor Antonio F Cafferata, secretario Manuel A. Bravo. Testamentaría de don Pedro Vila y Codina. Base, la valuación de la contribución directa, $ 420.000 para cada lote, esto es, $ 4.97 la hectárea. El lote número 3 reconoce una hipoteca por 330.000 francos belgas a favor de la Sociedad Industrial y Pastoril Belga Sud Americana, que vence el 6 de julio de 1919, al 8 1|2 o|o anual pagadero por semestres adelantados, hipoteca que el comprador deberá gestionar, si desea continuar con ella.

EL JUEVES 3 de mayo, a las 3 p. m., en nuestra casa, 351 San Martín 361 (Buenos Aires). Linderos: al Norte, arroyo Aguaray Guazú, Errecaborde y Cía., y campos fiscales; al Sur, arroyo Piray Mini y Emilio Gallini (posteriormente de Barra); al Este, campos fiscales y al Oeste, río Alto Paraná, N. Comas y Errecaborde y Cía. Se visitan por Posadas, tomando allí los vapores que van al Iguazú. Los títulos de propiedad se hallan en sus documentos originales o en copias autorizadas en el juzgado de primera instancia de la tercera nominación del Rosario, y en el juzgado del doctor Seeber (secretario Cabrera) en la capital federal, los que deberán ser revisados por los interesados antes de efectuarse el remate. Las escrituras se otorgarán por la oficina del señor Heriberto Arias, del Rosario de Santa Fe. Seña 8 o|o. Comisión 2 o|o. Informes y planos, 351 San Martín 361, Buenos Aires.—BRAVO BARROS y Cía. f13

VALLES DE CALCHAQUI— En la provincia de Salta, departamento San Carlos. 62.950 hectáreas, en un lote. Con mensura judicial aprobada. Las fracciones denominadas El Carmen y Las Cortaderas u Horconcitos. A seis leguas en línea recta de la estación Talapampa, del F. C. C. N. Con frente al río y valle de Calchaquí y cruzado por diversos ríos y arroyos con abundantes aguas. Existen grandes extensiones aptas para el cultivo de la viña y para la siembra de alfalfa, lo mismo que para cereales, habiendo también tierras especiales para engorde de ganados. Base definitiva, $ 18.000, esto es, $ 0.35 la hectárea. El importe de la base podrá pagarse mitad al contado y mitad a un año de plazo con garantía hipotecaria y 8 o|o de interés por semestres anticipados. El excedente que pudiera resultar de la base podrá pagarse así: 25 o|o a 18 meses, 25 o|o a dos años, 25 o|o a treinta meses y 25 o|o a tres años de plazo. Se hace el negocio con sólo pesos 9.000 al contado.

EL MIERCOLES 25 de abril, a las 3 de la tarde, en nuestra casa, 351 San Martín 361. Ofrecemos a los interesados los planos, informes, títulos y expediente de mensura. Otros pormenores, 351 San Martín 361.—BRAVO BARROS y Cía. a11

QUINTAS EN MARCOS PAZ —Sobre el ejido. Judicial. Sin base. Parte de las tierras de La Carlota, que pertenecieron a Zemborain. Dos fracciones: una de 7 hectáreas, 39 áreas, 57 centiáreas, y otra de 1 hectárea, 85 áreas, 10 centiáreas. Con frente al camino general a Lobos y Navarro, a 20 cuadras al SO. de la estación Marcos Paz del F. C. Sud y a una hora y minutos de la capital. Juez doctor Matías Mackinlay Zapiola, secretario doctor Eduardo Rojas. Testamentaría de don Ricardo S. Zemborain. Sin base, al más alto postor.

EL MARTES 24 de abril, a las 3 p. m., en nuestra casa, 351 San Martín 361. Están designadas con los números 1 y 9 en el plano general. El lote número 9 tiene población de material y mampostería. Podrán ocuparse en seguida. Se visitan por Marcos Paz. Escrituras por ante el escribano señor José María Torreguitar. 8 o|o a cuenta de precio. Comisión, 2 o|o. Informes, 351 San Martín 361.—BRAVO BARROS y Cía. a17

CHACRA EN SAN PEDRO —37 hectáreas, 86 áreas, 82 centiáreas. Lindando con el establecimiento "El Paraíso" de Conolly. A poco más de una legua al S. O. de la estación y pueblo Santa Lucía, del F. C. C. C. Campo alto, parejo, con agua excelente. En el límite con el partido de Arrecifes (hoy Bartolomé Mitre. Base, 170 $ la hectárea. Mitad al contado y mitad a un año de plazo, con interés de 7 o|o anual.

EL MIERCOLES 25 de abril, a las 3 p. m., en nuestra casa, 351 San Martín 361. Linderos: al N. O., J. Agustín Zavaleta; al S. E., "El Paraíso" de J. W. Conolly, y al N. O. el mismo señor Conolly. Parte de la fracción que figura a nombre de H. Acevedo en el registro gráfico. Alambrado en tres costados con 5 y 6 hilos y postes de madera dura. Está desocupado. Se entregará inmediatamente. Se visita por Santa Lucía. Títulos perfectos. Informes 351 San Martín 361.—BRAVO BARROS y Cía.

PARA QUINTA DE VERDURA. Judicial. Sobre la estación Villa de Mayo, del F. C. C. C., 3 hectáreas, 29 áreas, entre las estaciones Don Torcuato y Polvorines, a una hora del Retiro. Juez doctor Angel Sánchez Elía, secretaría Deodoro Maza. Juicio Eliezer Ciriaco Piñeiro con Agustín Lando y Santiago Repetto. Base, pesos 4.803.

EL SABADO 21 de abril, a las 3 p. m., en nuestro hall, 351 San Martín 361. Cruzada por la vía del F. C. C. C. Linderos: al NO., Encarnación Villamayor; al NE., herederos de Ramón Pacheco; al SE., herederos de Villamayor, y al SO., Urbano Villamayor, y vía del F. C., 10 por ciento en seña y a cuenta de precio. Comisión 2 o|o. Informes, 351 San Martín 361. — BRAVO BARROS y Cía. a17

VARIOS

BOVEDA EN LA RECOLETA Al lado de la segunda avenida. Rodeada por las bóvedas de José Luis Viale, Vicente M. Echeverría y José Cadot. En la sección 16, sepulturas número 4 del 67 y 6 del 66. Base pesos 7.500.

EL MIERCOLES 25 de abril a las 3 p. m. en nuestro hall, 351 San Martín, 361. Mide 1.73 metros por 2.60. Superficie 4.49 metros cuadrados. Frente con mármol, diez nichos principales y en el sótano, ocho catres de hierro. Títulos perfectos. Informes, 351 San Martín 361.—BRAVO BARROS y Cía. a18

Guerrico y Williams

JUDICIAL—UNA LEGUA en Colón, en un lote. 2.533 hectáreas, 52 áreas y 61 centiáreas, en el partido de Colón, provincia Buenos Aires. A 3 leguas de la estación Colón y 1 1|2 de Juncal, ambas del F. C. C. A. Establecimiento hecho, de buen campo, apto para agricultura y ganadería, formado por tres fracciones colindantes a saber:

LA UNION, con 1.349 hectáreas, 92 áreas, 08 centiáreas, (hay más campo según "mensura), dividido en 5 potreros, dos de ellos alfalfados, población de material y noria.

EL ENGAÑO, con 371 hectáreas, 28 áreas 13 centiáreas, dividido en tres potreros, con dos molinos y muy buena población de material.

LA LOMA, de 812 hectáreas, 32 áreas, 40 centiáreas, dividida en siete potreros muy alfalfados, gran población de material, gran galpón de cinc, monte, molino, dos norias, dos puestos de material. Los alambrados interiores y exteriores de las tres fracciones, son de siete hilos, con uno o dos de púa, postes y varillas de madera dura. Ha sido utilizado todo para pastoreo, salvo los potreros de La Unión, que tienen chacras. La Loma reconoce un contrato de arrendamiento a razón de pesos 18 la hectárea, que vence el 30 de abril de 1918. Tasación pesos 210 la hectárea. Base 2|3 partes, pesos 140 la hectárea.

EL MIERCOLES 25 de abril, a las 3, en nuestra casa Bmé Mitre 757. Orden del señor juez doctor Fernando M. Colombres, secretaría del doctor Modestino C. Pizarro, en los autos del juicio seguido por el Banco Hipotecario Franco Argentino contra doña Rosario Dorotea Duffy de Saubidet y la testamentaría de don Enrique Antonio Saubidet (hoy su concuso). Exigiremos 8 o|o. como seña y a cuenta de precio y 2 o|o de comisión. Pidan planos a Bmé Mitre 757.—Guerrico y Williams. a6

Carlos Villar Sáenz Peña

JUDICIAL — CAMPO EN Santiago del Estero, 1.899 hectáreas, 48 áreas, situado en Guardia Escolta, departamento de General Belgrano, (antes 28 de Marzo) campo denominado Las Isletas, apto para ganadería y agricultura. Linda al Norte con Pablo Berdaguer, al Sur con parte del lote 7, hoy de Scola y del Giglio, al Este con más tierra del lote 6, hoy de Mac Gaul, y al Oeste con Roca de Lomme. Base pesos 31.928.02 m|n.

EL LUNES 23 de abril a las 3.30 p. m. en mi hall, Reconquista 325. Venta por orden del señor juez en lo civil doctor Padilla, secretaría Saguier, en el juicio Edwin Robert John Sandys Lumsdaine contra Juan Clemente Milner Pinnell y James Blak Perrier, por cobro hipotecario. Seña 8 o|o y 2 por ciento de comisión. Informes a mis oficinas, Reconquista 325. a6

Santiago M. Vadell

JUDICIAL, CON FRENTE al Riachuelo, 6.798.57 metros cuadrados de terreno, rodeados por los establecimientos de Nocetti y Cía., Noé y Cía., Frigorífico Argentino y la estación de intercambio de los ferrocarriles Oeste, Sud y trocha angosta. Base pesos 3.33 el metro cuadrado.

EL 21 de abril a las 3.30 p. m. en mis oficinas Seña 8 o|o. Comisión 2 o|o. Orden del doctor Padilla, secretaría Palacio, juicio T. M. Barrutti. Más datos, Santiago M. Vadell, Corrientes 1220. v31

V. S. Lobato y Cía.

CASAS

JUDICIAL — CASA DE ALtos y bajos, Carlos Pellegrini 942 y 944, entre Paraguay y Charcas. Edificio moderno, de primer orden. Base, pesos 130.000. Orden del señor juez doctor César A. Campos, secretaría del doctor Julio E. Padilla, en el juicio Francisco Di Fonzo y Genaro Palmieri contra doña María R. de Gallegos.

EL JUEVES 3 de mayo, a las 4, en la misma propiedad. Mide 8m66 de frente por 60m62 de fondo (10 por 70 vs.). La casa baja consta de: vestíbulo, 7 piezas principales y 5 pequeñas, baños, cocina y demás dependencias. La casa alta consta de: vestíbulo, 8 piezas principales, 3 más chicas, otra en altos, baños, cocina, etc. Detalles: Zaguanes con zócalos de mármol y panneaux enduídos, cielos rasos yeso decorados, pisos tea y parquets, puertas al exterior y celosías de cedro, altos zócalos de cedro en los comedores, patios y corredores de mosaicos finos, luz eléctrica. La casa baja reconoce un contrato de locación hasta el 1o. de octubre de este año, a razón de $ 480 mensuales, rebajado a $ 300. El comprador deberá aceptarlo. La casa alta está alquilada sin contrato. Seña 8 o|o. Comisión 2 por ciento a cargo del comprador. Informes, Rivadavia 639.—V. S. LOBATO y Cía. a19

CAMPOS

JUDICIAL, CAMPO ALFALfado con muchas mejoras, en Villarino, en la colonia Los Alfalfares, a un kilómetro de la estación Mascota, F. C. S. ramal de Bahía Blanca a Médanos. Son 205 hectáreas, 51 áreas y 12 centiáreas. Base pesos 30.093. Título perfecto.

EL LUNES 23 de abril a las 3, en nuestra casa Rivadavia 639, venderemos por orden del señor juez doctor Matías Mackinlay Zapiola, secretario doctor Eduardo Rojas, juicio seguido por la Sociedad Crédito Territorial Sud Americano contra don Siegfried Zickel. El campo corresponde al lote 59 de la colonia Los Alfalfares. Está todo alambrado y alfalfado, tiene 3 molinos y tanques, un galpón para peones. El agua está de 4 a 5 metros y no tiene tosca. Seña 8 o|o. Comisión 2 o|o. Puede visitarse por la Mascota o por Médanos. Otros informes y planos, Rivadavia 639.—V. S. LOBATO Y Cía. a11

Francisco Rayneli e hijo

JUDICIAL — LA CASA CAlle Potosí 4459, de 8m66 de frente por 43m73 de fondo, costado Oeste, 45m14 costado Este y 8m76 contrafrente, 4 piezas, cocina, aguas corrientes, etc. Por orden del señor juez doctor Fernando M. Colombres, secretaría del doctor Olmos, en el juicio José Canini contra la sucesión de Magdalena M. Gay de Ricchini y Domingo Ricchini. Tasación pesos 7.696, Base 2|3 partes, pesos 5.130.67.

EL DOMINGO 29 de abril a las 2.30 en la misma. 8 o|o a cuenta de precio. Comisión 2 o|o al comprador. Escrituras ante Raúl Cedrés Koopen. Informes y prospectos Victoria 571. a18

JUDICIAL — LA CASA RIO de Janeiro 755, de 8m66 de frente por 58m01 centímetros costado Sur, 59m50 costado Norte y 8m76 contrafrente, 4 piezas, altillo, galpón de 32 m. largo, pesebres, cocina, agua corriente, etc. Por orden del señor juez doctor Fernando M. Colombres, secretaría del doctor Olmos, en el juicio José Canini contra la sucesión de Magdalena M. Gay de Ricchini y Domingo Ricchini. Tasación pesos 10.176.20. Base 2|3 partes, pesos 6.784.14 m|n.

EL DOMINGO 29 de abril a las 3 p. m. en la misma. 8 o|o a cuenta de precio. Comisión 2 o|o por cuenta del comprador. Escrituras ante Raúl Cedrés Koopen. Informes y prospectos, Victoria 571. a18

CASA DE RENTA, CALLE Loria 1547, de 10 por 50, nueve piezas en buen estado, adoquinado pago. Un negocio de la época! Base 7.500 pesos. Seña 8 o|o. Comisión 2 o|o.

EL DOMINGO 22 de abril a las 4. a18

CASA DE RENTA — COCHAbamba 3971 y 73. Mide 12 por 50. 11 piezas y demás comodidades, en 2 lindos departamentos, adoquinado pago. Debe 5.000 pesos a la compañía Seguros Generales España y Río de la Plata. Se paga 69.87 pesos por mes. Gran negocio de la época. Urgente liquidación. Seña 8 o|o. Comisión 2 o|o. Base 7.500 pesos con la deuda.

EL DOMINGO 22 de abril a las 5. a20

GIMÉNEZ ZAPIOLA, PANELO Y CIA.

En Necochea

HOY

BASE $ 751.603

O sea $ 100 la hect., a plazos

JUDICIAL—EN NECOCHEA estación La Dulce y estación Lumb, a dos mil metros y a mil Cooper. Lindando con el pueblo Colonia Olivera. Espléndido campo en la región más valiosa del Sur de Buenos Aires; rodeado por importantes establecimientos. En plena zona agrícola y ganadera. Superficie, 7.516 hectáreas, 03 áreas, dividido en 7 potreros. Tres molinos con tanques australianos, un jagüel y seis puestos con dos piezas y una cocina de mampostería cada uno. El campo es alto, sin desperdicio alguno, con superficie ondulada, tierra negra arenosa de la mejor calidad, apta para todos los cultivos. Hoy día está totalmente bajo agricultura. El trigo, maíz, avena y cebada han dado resultados eximios, con rendimiento de 15 a 20 fanegas por hectárea como término medio. Agua dulce a 3 y a 10 metros. Alambrado en todo su perímetro a excepción del costado NE. Linderos: al NO Luis Defferrari y Pedro Corvalán; al NE. Carlos C. Olivera; al SE., pueblo y colonia "Nicanor Olivera", antes Domingo y Adolfo Olivera, Christian Johanson, Juan Verges y del doctor Julio Pueyrredón, antes sucesión de Irene Olivera, y al SO., doctor Julio Pueyrredón, Celedonio Carabajal, Luis Defferrari y Julián Díaz, estos tres últimos antes Angelino Díaz. Base $ 751.603, o sea $ 100 la hectárea, las dos terceras partes de la tasación.

EL VIERNES 20 de abril a las 3 p. m. en nuestro hall. Por orden del señor juez de primera instancia Dr. Roberto Bunge, secretaría del Dr. Echegaray, A PROPUESTA DE PARTE en el expediente N.o 1349, folio 205, año 1914. 8 o|o a cuenta de precio y 2 o|o de comisión en efectivo.—Giménez Zapiola, Panelo y Cía., Florida 239.—Nota: El comprador podrá tomar en hipoteca en oro sellado en las condiciones usuales del prestamista, hasta el 50 o|o del importe de la compra, no pudiendo exceder dicha hipoteca de $ 200.000 o|s., con el interés del 8 o|o, pagaderos por semestres anticipados hasta un plazo de 5 años, pudiendo amortizar o chancelar en cualquier momento, previo aviso con tres meses de anticipación, sin pérdida alguna de intereses. Es entendido que la hipoteca debe constituirse en el plazo de 30 días a contar desde la fecha en que estén listos los certificados respectivos, bajo apercibimiento de quedar sin efecto esta concesión del prestamista, si el comprador no se presentase dentro de ese plazo a formalizar la escritura de hipoteca. Debe el interesado en caso de querer tomar la hipoteca entenderse con nuestra casa con anterioridad de la fecha del remate y escriturar por ante el escribano que designe el prestamista.—Giménez Zapiola, Panelo y Cía., Florida 239. a1

De gran renta

8 propiedades

Que producen desde el 12.00 o|o hasta el 19.70 por ciento.

Bases desde $ 3,660

hasta $ 6.019.14

JUDICIAL — DE RENTA 8 propiedades: MAZA 1598, terreno mide 7 metros 95 de frente por 15m12 de fondo en el costado Norte, 13m50 en el Sur y 7m62 en el contrafrente o lo más o menos que resulte dentro de sus muros. Edificio consta de sala, 2 habitaciones, cocina, w. c., zaguán con cancel. Construcción buena, pisos de pino de tea y mosaico, cielos rasos de yeso, carpintería de cedro y pino, aguas corrientes, techos de azotea, etc. Renta: produce pesos 50 mensuales o sea el 14.30 por ciento. Base 4.199.57 pesos.

EL DOMINGO 22 de abril a las 3 p. m. en la misma.

PAVON 3509 — Terreno mide 7m80 de frente, por 22m37 de fondo en el costado O, 20m50 en el E. y 7m98 en el contrafrente, o lo más o menos que resulte dentro de sus muros. Edificio se compone de zaguán con cancel, sala, dos habitaciones, baño, cocina, w. c., patio, etc. Construcción buena, cielos rasos de yeso, carpintería de cedro y pino, pisos de mosaico y pino de tea, techos de azotea, etc. Produce pesos 55 mensuales o sea el 12.10 o|o. Base pesos 5.459.64.

EL DOMINGO 22 de abril a las 2.30 p. m. en la misma.

PAVON 3521 — Terreno mide 8 metros de frente, por 24m20 de fondo en el costado O. 22m37 en el del E. y 7m80 en el contrafrente, o lo más o menos que resulte dentro de sus muros. Edificio consta de zaguán con cancel, sala, dos habitaciones, baño, cocina, w. c., patio y 1 pieza de madera. Construcción buena, cielos rasos de yeso, carpintería de cedro y pino tea, aguas corrientes y cloacas internas. Techos de azotea, etc. Produce pesos 70 mensuales o sea el 14 o|o. Base pesos 6.019.14 pesos.

EL DOMINGO 22 de abril a las 2.30 p. m. en la misma.

PAVON 3525 — Terreno mide 7m95 de frente, por 26m15 de fondo en el costado O., 24m20 en el del E. y 7.85 en el contrafrente, o lo más o menos que resulte dentro de sus muros. Edificio consta de zaguán con cancel, sala, 2 habitaciones, baño, cocina, w. c., dos patios, etc. Construcción buena, cielos rasos de yeso, pisos pino de tea y mosaicos, carpintería de cedro y pino, aguas corrientes, cloacas internas, etc. Techos de azotea. Produce pesos 55 mensuales o sea el 13 o|o. Base, 5.930.25 pesos.

EL DOMINGO 22 de abril a las 2.30 p. m. en la misma.

GUAYAQUIL 878 ENTRE CENTENERA Y BERTRES, a 1 y media cuadra de Rivadavia y de la estación Caballito del subterráneo. Terreno mide 6m60 de frente por 30m50 de fondo en el costado E., 30m18 en el del O., y 6m74 en el contrafrente o lo más o menos que resulte dentro de sus muros. Edificio consta de zaguán, sala, dos habitaciones, cocina, patio, etc. Construcción en buen estado, cielos rasos de yeso, pisos de pino tea y mosaicos, carpintería de pino, aguas corrientes, etc. Produce pesos 60 mensuales o sea el 19 por ciento. Base pesos 3.770.

EL DOMINGO 22 de abril a las 4 p. m. en la misma.

GUAYAQUIL 880 ENTRE CENTENERA Y BERTRES, a 1 y media cuadra de Rivadavia y de la estación Caballito del subterráneo. Terreno mide 6m60 de frente, por 30m18 de fondo en el costado O., 30 metros en el del E., y 6m64 en el contrafrente o lo más o menos que resulte dentro de sus muros. Edificio consta de 3 habitaciones, cocina, patio, etc. Construcción en buen estado, cielos rasos de yeso, pisos pino tea y mosaicos, carpintería de pino, aguas corrientes, etc. Produce 60 pesos mensuales o sea el 19.25 o|o. Base pesos 3.740.

EL DOMINGO 22 de abril a las 4 p. m. en la misma.

GUAYAQUIL 886, ENTRE CENTENERA Y BERTRES, a 1 y media cuadra de Rivadavia y de la estación Caballito del subterráneo. Terreno mide 6m60 de frente por 30 metros de fondo en el costado O. y 29m45 en el del E. y 6m52 en el contrafrente, o lo más o menos que resulte dentro de sus muros. Edificio consta de 3 habitaciones, cocina, zaguán, patio, etc. Construcción en buen estado, cielos rasos de yeso, carpintería de pino, pisos de mosaicos y pino tea, aguas corrientes, etc. Produce pesos 60 mensuales o sea el 19.45 por ciento. Base pesos 3.700.

EL DOMINGO 22 de abril a las 4 p. m. en la misma.

GUAYAQUIL 888 ENTRE CENTENERA Y BERTRES, a 1 y media cuadra de Rivadavia y de la estación Caballito del subterráneo. Terreno mide 6m60 de frente por 29m45 de fondo en el costado O. y 28m84 en el del E. y 6m50 en el contrafrente o lo más o menos que resulte dentro de sus muros. Edificio consta de 3 habitaciones, cocina, patio, etc. Construcción en buen estado, cielos rasos de yeso, carpintería de pino, pisos de mosaicos y pino, aguas corrientes, etc. Produce pesos 60 mensuales, o sea el 19.70 o|o. Base pesos 3.660.

EL DOMINGO 22 de abril a las 4 p. m. en la misma. Por orden del señor juez de primera instancia doctor A. Seeber, secretaría del doctor J. M. Cabrera, A PROPUESTA DE PARTES en el expediente número 6984, folio 146. Las escrituras deberán ser otorgadas por el escribano doctor Mario Novaro. Seña 8 o|o. a cuenta de precio y 2 o|o de comisión en efectivo.—Giménez Zapiola, Panelo y Cía., Florida 239.

JUDICIAL — EN LA PAMPA — Establecimiento "La Elisa", — De renta, A 2 leguas de las estaciones Cevallos F. C. O. y Chanilao F. C. O. y F. C. S. y Vertiz F. C. P. y a 4 de las de M. Miró, Aguas Buenas y A. Van Praet, todas del F. C. O. Parte del lote 11, fracción B.; sección 1a Notable campo de 1.250 hectáreas alfalfadas en su casi totalidad, alambrado en su perímetro y dividido en 8 potreros; 4 molinos con tanques australianos; agua a poca profundidad. Casa habitación de material con 5 piezas, cuarto de baño, cocina, instalación de aguas corrientes, galpón de material de 8 por 25 metros, con dos altillos y dos piezas habitación. Instalación de cremería con desnatadora a turbina de 1.000 litros por hora, sótano de material para quesos; monte de árboles que rodea la casa; corrales para hacienda, etc. Base 150.000 pesos, o sea pesos 120 la hectárea. El comprador podrá dejar en hipoteca por un plazo máximo de cinco años hasta la suma de 44.000 pesos oro sellado (pesos 100.000 m|n.) al 8 por ciento de interés anual. El campo está destinado a ganadería y reconoce un contrato de locación hasta el 1.o de abril de 1919, a razón de pesos 10 la hectárea, o sea pesos 12 500 por año, lo cual representa el 8.33 o|o sobre la base. Por orden del señor juez de primera instancia doctor F. Colombres, secretaría del doctor Sandullo, (a propuesta de las partes), en el expediente 2593, folio 362, año 1917.

EL JUEVES 3 de mayo a las 3 p. m. en nuestro hall. 8 o|o a cuenta de precio y 2 o|o de comisión en efectivo.—Giménez Zapiola Panelo y Cía. Florida 239. a19

Peralta Martínez y Serna

CASAS

JUDICIAL — CASA YAPEYU 811 entre Agrelo y México a una y dos cuadras de los bulevares Independencia y Castro Barros. Orden del señor juez doctor Bunge, secretaría del doctor Echegaray. Testamentaría de doña María Urruti de Frassoni. Base, $ 3.374.33 o sea las dos terceras partes de la tasación.

EL DOMINGO 22 de abril a las 3, en la misma propiedad. Medidas: 8m66 de frente por 17m83 de fondo. Edificio, con cerco de material al frente, tiene dos habitaciones de material, cocina y w. c., un galponcito de madera, patio, agua corriente, etc. 8 o|o a cuenta de precio y 2 o|o de comisión. Informes, 320 San Martín 326.—Peralta Martínez y Serna. a8

CASA EN CASEROS — EN el paraje conocido por Villa Garibaldi, calle México esquina Alvear, a 12 cuadras de la estación del F. C. Por orden de la sección Crédito Hipotecario del Banco de la Provincia de Buenos Aires. Remate número Ho. 2994. Base 3.500 $. El comprador podrá constituir una hipoteca a favor del Banco, hasta la suma de 1.500 $ pagaderos en las condiciones usuales de ese establecimiento.

EL DOMINGO 22 de abril a las 2 en la misma propiedad. Terreno: mide 10m34 en su frente al N. O. sobre la calle México por 28m52 de frente y fondo al N. E. sobre Alvear. Edificio con destino a negocio, se compone de un salón, dos habitaciones, cocina, pozo con bomba, w. c., etc. 10 o|o de seña y 2 o|o de comisión, por más datos al Banco o en nuestras oficinas, 320 San Martín 326.—Peralta Martínez y Serna.

JUDICIAL—ESTADOS 3957 y 3959, a una cuadra de Triunvirato y 4 de Rivera, entre Guevara y Lemos y en el centro de un barrio de actividad movimiento. Orden del señor juez doctor Seeber, secretaría doctor Güiraldes, juicio José Alberico con Miguel Perissé (su sucesión). Base $ 6000, o sea las dos terceras partes de la tasación.

EL DOMINGO 29 de abril, a las 4.30, en la misma propiedad. Terreno: mide 8m94 de frente por 47 mts. de fondo, en el lado Sur, teniendo en el del N. a los 25m98 de la línea de la calle un martillo a favor de 8m66 de S. a N., por 16m82 de E. a O. y 16m50 en el contrafrente. Edificio: con entrada para vehículos, consta de salón para negocio al frente, con piso de portland, 2 habitaciones, cocina, piecita de madera, etc. y en el fondo caballeriza con altillo y gallinero. 8 o|o a cuenta de precio y 2 o|o de comisión. Informes 320 San Martín 326.—Peralta Martínez y Serna.

JUDICIAL — CASA MARmol 1177, entre Cochabamba y Constitución, a 1 y 2 cuadras, respectivamente, de los bulevares San Juan y La Plata. Orden del señor juez doctor Colombres, secretaría del doctor Dobranich, testamentaría de don César Freccero. Venta sin base, al mejor postor.

EL DOMINGO 29 de abril, a las 4, en la misma propiedad. Mide 8m66 (10 v.) de frente por 25m11 (28v99) de fondo en el lado Norte y 25m41 (29v34) en el del Sur. Consta el edificio de 2 habitaciones, cocina, w. c., patio, etc. Venta ad corpus. Tiene verja de material al frente y aguas corrientes. 8 o|o como seña y 2 o|o de comisión. Escrituras por la oficina de los señores Rojo y Santangelo.—Peralta Martínez y Serna. a14

CASA BARATA AL NORTE. Con cédulas nacionales. Está en un gran barrio central que cuenta con los mejores adelantos edilicios y que es preferido para habitación de familias, Mansilla 2704, entre Ecuador y Bermejo. Con muy pocos pesos en mano, puede comprarse. Base definitiva, 12.000 $, de cuya suma se deducirá una hipoteca de 8.000 cédulas nacionales, serie L., a estilo de plaza.

EL DOMINGO 22 de abril a las 4, en la misma propiedad. Mide 7v50 de frente por 20v01 de fondo en el lado E., 19v57 en el del O. y 7v33 en el contrafrente. Consta de zaguán con mosaicos, 6 habitaciones, baño, cocina, patio con mosaicos, etc. Horas de visita, de 1 a 5 p. m. Título perfecto.—Peralta Martínez y Serna. a15

JUDICIAL — CASA EN LAnús, calle Beguerestain número 4829, entre M. Cané y Llobet, a 14 cuadras al Oeste de la estación del ferrocarril. Orden del señor juez doctor Mackinlay Zapiola, secretaría del doctor Paz. Juicio Banco El Hogar Propio con Juan Coscia. Base, $ 920.27, o sean las dos terceras partes de la tasación. El precio podrá pagarse una tercera parte al contado y el saldo en mensualidades durante 10 años de 6 o|o de amortización y 8 o|o de interés anual, o sean $ 11.67 mensuales por cada 1.000 $.

EL DOMINGO 29 de abril, a las 2, en la misma propiedad. Terreno: 17m32 de frente por 26m19 de fondo. Edificio con cerco de alambre al frente, consta de 2 habitaciones con galería, cocina, w. c., pozo con bomba, etc., 8 o|o a cuenta de precio y 2 o|o de comisión. Informes, 320 San Martín 326.—Peralta Martínez y Serna. a19

CAMPOS

EN EL CHACO — 5.000 hectáreas a 6 leguas al Sur de la estación Enrique Urien, casi sobre el límite con la provincia de Santa Fe. Campo excelente para una estancia, con algún monte de quebracho y algarrobo. Venta en dos lotes de una legua con opción. Base, $ 5 hectárea. Es una ocasión y debe aprovecharse. Hay el único propósito de levantar fondos, cualquiera que sea la oferta.

EL MIERCOLES 25 de abril, a las 3, en nuestra casa, 320 San Martín 326. Es la mitad Sud del lote 3, fracción C, sección 2a. El agua se halla en la zona a poca profundidad y sus maderas son de aplicación comercial; siendo la tierra especial para ganados por la abundancia de los pastos naturales. Están al O. de la línea del ferrocarril de Santa Fe al Chaco y la estación Urien se halla en el ramal de Charadai al O. Títulos perfectos. Informes, 320 San Martín 326.—Peralta Martínez y Serna. a..

Lanús y Peralta Ramos

SIN BASE — 23 LOTES DE terreno sobre la avenida La Plata, con frente a la avenida Cruz, calles Mom, Sorquín, Itaquí y Norte. A una cuadra del adoquinado y a seis de la avenida La Plata. Las medidas de los lotes varían entre 10 y 23.12 varas de frente por 36.53 y 100 varas de fondo, con superficies desde 393.67 hasta 2.575.75 varas.

EL DOMINGO 29 de abril a las 2 p. m. sobre los mismos terrenos. Las escrituras serán otorgadas por el escribano señor Julio R. Guyot. Títulos perfectos. 8 o|o como seña y a cuenta de precio y 2 o|o de comisión. Pídanse informes y planos a nuestro escritorio, Reconquista 46. U. T. 2121 Avenida. — Lanús y Peralta Ramos. a17

Arturo Demarco

A PLAZOS. CONSTITUCION 3677 entre Boedo y Colombres. Edificio: sala, 3 dormitorios, baño, cloacas, zaguán con mayólica, frente imitación piedra, balcones, etc. Base pesos 6.500.

EL DGO. 22 de abril a las 4. Datos, Rivadavia 943.—A. Demarco. a15

Adolfo Bullrich y Cía.

CAMPO EN NAVARRO — A 3 leguas de la estación del F. C. S. y a 20 cuadras de Ingeniero Williams, F. C. Midland, 504 hectáreas, 90 áreas y 74 centiáreas, arrendadas para pastoreo, sin contrato. Base, $ 130 m|n la hectárea, a pagar: $ 55.000 al contado y el resto a un año, con hipoteca y 8 o|o anual, por trimestre anticipados.

EL VIERNES 20 de abril, a las 3 p. m., en nuestra casa, Florida 269 y 273. Contiene casa-habitación de material, galpón, cocina, tanque australiano, alambrado en su perímetro, etc. Linda con Mariano Maguirre, Agustín Zemborain, Tomás A. Gahan y Santiago Maguirre. Visítese por Navarro, dirigiéndose a la casa de comercio del señor Julián García, quien facilitará medios para revisarlo. 8 o|o a cuenta de precio y 2 o|o de comisión.—Adolfo Bullrich y Cía. a14

JUDICIAL—TUCUMAN 1665 entre Montevideo y pasaje La Paz. A una cuadra de Callao. Espléndida casa-habitación, amplia y lujosa. Ocupa un terreno de 12.99 metros de frente al Sur por 33.77 metros de fondo. El edificio se distribuye en un subsuelo, planta baja y piso alto. Base $ 60.000 m|n de c|l.

EL MARTES 1.o de mayo, a las 3 p. m., en nuestra casa Florida 269 y 273, por orden del señor juez de primera instancia doctor Fernando M. Klappenbach, en el expediente número 8414, que tramita por la secretaría F. G. Espeche. Detalles: Subsuelo, amplio salón y pieza para motor de calefacción.

PLANTA BAJA: Gran zaguán de entrada con escalinata, y zócalo de mármol, espacioso hall con claraboyas de vitraux, piso parquets. Al frente escritorio y sala, antesala, comedor que da sobre una terraza, office, toilette, y pieza con gran armario para vajilla.

PLANTA ALTA, a la que da acceso una escalera de roble que arranca del hall, consta de tres dormitorios al frente, cuatro dormitorios y una pieza de vestir en el interior y 4 cuartos de baño con instalación completa. En el contrafrente del terreno hay un cuerpo de edificio en el que se halla la cocina con comunicación por un pasaje cubierto con el comedor, antecocina, cuarto de baño y pieza de lavar con pileta y w. c., y en altos tres piezas de servicio. Entre este cuerpo y el principal un amplio patio abierto con entrada al subsuelo, que tiene otras dos comunicaciones interiores. La casa está muy bien decorada, ricos empapelados, zócalos y panneaux de madera prolijamente terminados, calefacción general y todos los detalles de una habitación moderna. Mucha luz y excelente ventilación. Está desocupada y puede visitarse de 9 a. m. a 3 p. m. Al comprador exigiremos el 8 por ciento a cuenta de precio y el 2 por ciento de comisión. Otros informes en nuestra casa, Florida 269 y 273.—Adolfo Bullrich y Cía. a17

Alberto D. Justo y Cía.

MANSILLA 3043 ENTRE GAllo y Agüero. Terreno amplio con construcciones que producen renta. Muy buen barrio moderno, obras de salubridad, adoquinado, tranvías, luz eléctrica, etc. Mide 11 varas 88 por 74.46 en un costado; 71.56 en el otro y 11.63 en el contrafrente. Venta resuelta con la definitiva base de pesos 23 la vara cuadrada pagadero mitad al contado y mitad a 6 y 12 meses de plazo con 6 o|o de interés.

EL DOMINGO 29 de abril a las 3 p. m. en el mismo terreno. Produce pesos 160 mensuales. Títulos perfectos. Seña 8 o|o. Comisión 2 o|o. Más datos en nuestra casa B. Mitre 544.—Alberto D. Justo y Cía. a19

Arturo Etchegaray

EN CORONEL SUAREZ — 4.500 hectáreas de los reputados campos de Huanguelén, en 33 lotes unidos de chacras de su ejido, en ventajosas condiciones de pago. Campo inmejorable para agricultura y ganadería, sobre tres estaciones de ferrocarril: Huanguelén del Sud y Huanguelén y Nevada del Rosario a Puerto Belgrano. Campo cuya calidad no necesita ponderación por su ubicación. Los campos de Coronel Suárez y de la Colonia Huanguelén, son bien conocidos por la riqueza de sus pastos y por su agua inmejorable. La mejor prueba de su valor, es que se arrienda sin contrato, por año, a razón de 15 $ la hectárea. Venta liberal, en lotes, con opción amplia, cuyas superficies varían entre 97 hectáreas a 208 hect. Base de venta, $ 180 la hectárea, con orden terminante de sus propietarios de vender por cualquier precio que exceda de la base fijada.

EL DOMINGO 22 de abril, a las 2 p. m., en el Hotel "Central", del Pueblo Huanguelén Sud (F. C. S.), venderé las chacras arriba expresadas, cuyos números y linderos son: 220 al 222, 247 al 265, 282, 284 al 292, y 167; las 32 chacras primeras, unidas, tienen una superficie de 4168 hect., 31 áreas, 41 cts., lindando: al NO., con la chacra 246; al Oeste Este, con las chacras 281 y 283; al SO., con Federico C. Cook; al SE., con Glynne William y parte de la chacra 218; al NE., las chacras 216 al 218 y 224 al 227; al Este, la chacra 211; y al Norte, la chacra 223; la chacra 167, se compone de 148 hectáreas y 16 áreas, lindando: al NE., con las chacras 160 y 161; al Oeste Este, con la chacra 166; al SO., parte de la 192, y al SE., la 168. Condiciones de pago: 10 o|o al firmar el boleto, cargar con una hipoteca que grava a estas chacras a razón de $ 45.40 oro sellados, equivalente a $ 103.17 m|n por hectárea, que vence el 17 de enero de 1920, con seis por ciento de interés anual y el resto al contado al escriturar. Títulos perfectos. Escrituras ante el escribano que se designará el día del remate. Todas las chacras reconocen un arrendamiento que vence el 28 de febrero de 1918, a razón de 15 $ m|n la hectárea anual. Comisión, 2 o|o al comprador. Por planos y más detalles, a mi casa, Cangallo 472, Buenos Aires, y a don Diego Grant y Hotel "Central" en el pueblo y colonia Huanguelén (F. C. S.).—Arturo Etchegaray. a1

JUDICIAL — UN MAGNIFIco stud, calle Jorge Newbery (antes Ushuaia) números 1680 y 1682, entre las de Migueletes y Blandengues. A una y media cuadra de la avenida Vértiz, que tiene doble línea de tranvías eléctricos. Edificación a todo costo, compuesta de 10 cómodos boxes, comedor y cocina de peones, baño, estercolero y cuarto de raciones. En altos, depósito de pasto y dos dormitorios de peones. Con su correspondiente casa-administración, que es un chalet, compuesto de escritorio, comedor, antecomedor, cocina y antecocina, y en la parte alta tres dormitorios, cuarto de baño y w. c. El terreno se compone de 15 metros 55 centímetros de frente al NO., por 37 metros 20 centímetros de fondo en el costado SO., teniendo en el del NE. 42 metros 25 centímetros, y de ancho en el contrafrente 16 metros 08 centímetros. Base de venta, $ 30.000 m|n.

EL SABADO 28 de abril, a las 4 p. m., sobre la misma propiedad. Por orden del señor juez doctor Fernando Klappenbach, en el expediente 7633, folio 213, año 1917, que tramita por la secretaría del doctor Carlos F. Ayarragaray. Exigiré a los compradores el 8 o|o de seña y el 2 o|o de comisión. Por más detalles, a la indicada secretaría o a mi escritorio, Cangallo 472.—Arturo Etchegaray. a16

José Conti y Cía.

Cédulas Hipotecarias

SE TRAMITAN

OCURRIR:

JOSE CONTI y Cía.

BOLIVAR 189

De 12 a 6.

JUDICIAL — CASA SANtander, hoy 2478 entre Rivera Indarte y Pedernera. Por disposición del señor juez de primera instancia en lo civil de la capital doctor Arturo Seeber, secretaría del doctor Francisco Castellanos (hijo), en el juicio Alemparte Juan contra Vergara María Inés, han sido designados los martilleros José Conti y Cía., para que previa publicación de avisos por 15 días en el "Boletín Judicial" y LA PRENSA procedan a vender el bien hipotecado debiendo exigir el 8 o|o de seña y el 2 o|o de comisión con la base de 1.000 pesos.—Francisco Castellanos, secretario.

Nota: EL DOMINGO 22 de abril a las 4.30 p. m. en la misma que mide 8m66 de frente al NO. por 30m31 de fondo. Lote 34, manzana C. Edificio: 2 piezas, cocina, corredor. Renta pesos 20. A 1 cuadra del tranvía número 49 en combinación con el subterráneo. Informes Bolívar 189.—José Conti y Cía. a8

Barrancas de Belgrano

Entre palacios

PIDAN PLANOS DE LOS 4 LOTES

EN BELGRANO — ZABALA Arcos y O'Higgins. Barrio exclusivo de elegantes chalets y casas quintas, 4 notables lotes que constan de 260 a 329 v. c. que se venderán con opción amplia a fin de que los interesados puedan comprar la extensión de tierra necesaria para la construcción de la casa para renta, el palacete o la casa quinta; todo se adapta al hermoso conjunto de edificación nueva que constituye ese privilegiado barrio. Los terrenos tienen a su frente adoquinado pago, aguas corrientes, luz eléctrica, cerco y vereda de mosaicos. Tenemos orden de vender pasando la ínfima base de pesos 15 v. c. Forma de pago: 1|2 al contado y el resto a 9 y 18 meses de plazo con pagarés hipotecarios y 7 o|o anual de interés. Títulos perfectos por ante el escribano señor Lorenzo Mira, Reconquista número 22. Seña 8 o|o. Comisión 2 o|o. El remate se efectuará sobre los mismos terrenos.

EL DOMINGO 29 de abril a las 3.30. Informes, Bolívar 189.—José Conti y Cía. a20

JUDICIAL — CASAS AVEnida Chubut 285, Bella Vista (hoy Teniente General Donato Alvarez) 1518 y terreno Médanos esquina Bernáldez.

EDICTO JUDICIAL

Por disposición del señor juez de primera instancia en lo civil doctor Pedro V. Meléndez, interinamente a cargo del juzgado del doctor Adolfo Casabal, secretaría del autorizante doctor Alfredo Persiani en el juicio caratulado: Podestá Esteban (su concurso). Incidente sobre administración, han sido designados los martilleros José Conti y Cía., para que previa publicación de avisos por 15 días en el "Boletín Judicial" y LA PRENSA procedan a vender en remate público los inmuebles de la referencia tomando como base las 2|3 partes de la tasación de fs. 5, debiendo exigirse el 8 o|o a cuenta de precio y el 2 o|o de comisión.—Alfredo Persiani.

Nota: El remate se efectuará

EL DOMINGO 22 de abril en el orden siguiente:

PRIMERO, a las 2. Casa Avenida Chubut 285 entre Camargo y Atacama. Mide por títulos 8m66 de frente al SE. 20m08 de fondo al SO. 20m96 al NE., o lo más o menos que resulte dentro de sus actuales muros que son medianeros. Por tasación mide 8m66 de frente por 20m78, más o menos. Edificio: 2 piezas, 2 más chicas, cocina, w. c., galerías, etc. Tasación pesos 4.600. Base pesos 3.066.66.

SEGUNDO, a las 3. Casa calle Tte. Gral. Donato Alvarez 1518 entre M. Egmont y M. Dinero. Mide por títulos 8m66 al SE., 5m79 en su contrafrente, 29m95 al N. y 27m43 al S. Por tasación 8m66 por 26m30 más o menos. Edificio: 2 piezas, comedor, galpón, galería, etc. Tasación pesos 2.255.60. Base pesos 1.503.73.

TERCERO, a las 3. Terreno Médanos esquina Bernáldez, lote 11, manzana 5, a 2 cuadras al O. de Segurola (adoquinada). Mide 5m28 al SE. 6 metros en la ochava, 19m09 al SO. 5m66 al NO. y 22m31 (por títulos 22m39) al NE. Tasación pesos 658.80. Base, pesos 439.20. Las escrituras se otorgarán por los escribanos señores Turio y Espinosa, Maipú 245. Las ventas se efectuarán sobre los mismos bienes. Informes Bolívar 189. a8

AREVALO ESQUINA BAEZ, buen terreno que se venderá pasando la base de $ 8 v. c. Tiene adoquinado pago en los dos frentes. A 2 cuadras de la Avenida Luis M. Campos. Mide 19m69 a la 1a. por 12m07 a la 2a. Sup. 316.88 v. c. Títulos perfectos. Seña 8 o|o. Comisión 2 o|o.

EL DOMINGO 22 de abril a las 4. a15

Salaberry y Bercetche

Defensa 188, Bs. As. y Córdoba 951, Rosario

JUDICIAL — 4.161 HECTÁreas, 44 áreas y 12 centiáreas en el deslinde de Olavarría y Laprida, El establecimiento La Porteña, situado sobre la estación Santa Elena, F. C. S. Por orden del señor juez de primera instancia en lo civil, doctor Roberto J. Bunge y como perteneciente a la sucesión de don Carlos Saavedra.

EL LUNES 30 de abril, a las 3 p. m., en nuestra casa, Defensa 188. Venta en siete lotes de 594 hectáreas, 49 áreas y 16 centiáreas cada uno y de acuerdo con las siguientes bases: Lotes A, B, D y F, $ 90 la hectárea; lote C, $ 120 la hectárea; lote E, $ 110 la hectárea; lote G, $ 100 la hectárea. El campo es en general de pastos tiernos y muy refinados, apto para cría, con excelentes aguas. Se encuentra dividido en cinco potreros, varios molinos, etc. En el lote F se halla el casco de la estancia con sus poblaciones, casas de material, galpones y montes. Cada lote ha sido amojonado y se entregará con lo clavado, plantado, edificado y adherido al suelo, de acuerdo con los datos que se consignan en los planos del remate. Entrega inmediata. Para la inspección del campo pueden los interesados dirigirse a la estación Santa Elena, donde existe casa de negocio con todas las comodidades necesarias para ese objeto. 8 o|o a cuenta de precio y 2 o|o de comisión a cargo del comprador. Informes y planos a nuestras casas, Defensa 188 y Córdoba 951, Rosario. Títulos perfectos que se encuentran agregados en el expediente en la secretaría del doctor Adolfo Rawson, tribunales. a20

Manuel E. Belza

MEJOR QUE JUDICIAL — En Belgrano, precioso hotelito Pino 2222 entre Obligado y Arcos, rodeado de palacios y suntuosas mansiones, es la ubicación más descollante de ese aristocrático faubourg, subsuelo con entrada y 5 habitaciones para servicio. Planta de honor, sala, escritorio, comedor, hall, toilette, cocina, jardín, Piso alto, 4 dormitorios, baño, hermosa terraza, etc., etc. Construcción esmerada y ecstosa, parquet, herrería artística, mosaicos y herrajes finos, muros enduídos, finas carpinterías, instalaciones y campanillas eléctricas. Base pesos 44.000 m|n. que es la hipoteca que reconoce, con orden terminante de liquidar, pudiendo quedar pesos 30.000 en primera hipoteca a dos años de plazo al 9 o|o trimestre adelantado. Mide 8m66 por 27m84 costado Norte y 19m88 costado Sur, teniendo un martillo a su favor de 3m70 de ancho por 11m50, contrafrente 7m95. Ad corpus o lo poco más o menos que resulte dentro de sus muros.

EL DOMINGO 22 de abril a las 5 p. m en la misma propiedad. Títulos perfectos. 8 o|o a cuenta de precio y 2 o|o de comisión. (Visítese de 2 a 4 p. m. todos los días). Por fotografía y planos a mi casa Av. de Mayo 605, segundo piso. 1p

NOTABLE ESQUINA al N. O. avenida Alvarez Thomas esquina Loreto; a la misma puerta de la estación de tranvías A. A. Mide 27v71 de frente al Sur, por 38v07 de frente al Oeste. Venta sin base, por lo que den.

EL DOMINGO 22 de abril, a las 4 p. m. sobre el mismo terreno. Título perfecto. 10 por ciento a cuenta del precio y 2 o|o de comisión a cargo del comprador. Por planos y mayores informes a mi casa. Av. de Mayo 605, 2.o piso.—Manuel E. Belza. 1p

Alejo Bastourre

CAMPO EN BRAGADO—Por orden del Banco de la Provincia, Sección Hipotecaria. Se compone de 168 hectáreas, 74 áreas, distante unas 8 leguas al Norte de Bragado y una legua al Este de Irala F. C. P. (Préstamo N.o H.o 872). Base $ 19.000 m|n. Reconoce hipoteca en bonos reducida a $ 13.935 con 598 milésimos.

EL DOMINGO 22 de abril de 1917 a las 11 a. m. en el local de la sucursal del Banco en Bragado. Por planos y más detalles, dirigirse al martillero o al Banco.—Alejo Bastourre, Bragado. v31

Banco Hipotecario Nacional

25 DE MAYO 245

CONDICIONES GENERALES DE LOS REMATES

1.o—Los remates están sujetos a la aprobación del Directorio y se hacen por cuenta del deudor.

2.o—El comprador podrá continuar con la hipoteca que reconoce la propiedad, abonando la diferencia entre la deuda actual y el precio de compra.

3.o—Todo comprador abonará en efectivo al firmar el boleto, el 5 o|o de seña y el 1 por ciento de comisión.

4.o—Los títulos de propiedad pueden ser revisados en el archivo del Banco antes del remate.

5.o—Por mayores informes, ocúrrase a las oficinas del Banco.

CAPITAL

2 CASAS CALLE CARLOS Calvo número 1816|24 entre las de Entre Ríos y Pozos. A requerimiento judicial. N.o H.o 4842. Serie C. H. A. 6 o|o.

EL VIERNES 20 DE ABRIL A LAS 2 p. m. el Banco Hipotecario Nacional, rematará en su local estas propiedades, edificadas en terreno de 11.40 metros de frente al N., por 23.20 metros de fondo. Ad corpus. Edificio consta de dos casas de plantas baja y alta, a saber: planta baja, con salón para negocio, dos habitaciones, y dependencias, y la alta con cinco habitaciones, pieza de servicio en altos y dependencias. La misma distribución tiene la otra propiedad.

Base de venta, pesos 37.300. Hipoteca, pesos 30.000. Deuda actual, pesos 27.657:331.

Esta venta se efectúa dentro de las condiciones publicadas al principio de esta sección. Aviso iniciado en LA PRENSA el 6 de abril de 1917. a6

CASA CALLE VIAMONTE número 1571 entre las de Paraná y Montevideo. N.o H.o 19214. Serie C. H. A. 6 o|o.

EL VIERNES 20 DE ABRIL A LAS 2 p. m. el Banco Hipotecario Nacional, rematará en su local esta propiedad edificada en terreno de: 7.79 metros de frente al S. por 71.66 metros de fondo. Ad corpus. El edificio consta de 8 habitaciones y dependencias.

Base de venta, pesos 43.000. Hipoteca, pesos 42.500. Deuda actual, pesos 40.610:378.

Esta venta se efectúa dentro de las condiciones publicadas al principio de esta sección. Aviso iniciado en LA PRENSA el 6 de abril de 1917. a6

CASA CALLE MORAN número 2987|89 esquina a la de Argerich. N.o H.o 15893. Serie C. H. A. 6 o|o.

EL DOMINGO 22 DE ABRIL A LAS 2 p. m. el Banco Hipotecario Nacional, rematará en la misma, esta propiedad, la que se compone de salón para negocio, 3 piezas y dependencias, midiendo su terreno: 17.35 metros de frente al SO., (Argerich), 25.78 metros en su otro frente al SE., 17.36 metros en el costado NE., y 25.78 metros en el NO.

Base de venta, pesos 4.000. Hipoteca. pesos 4.000. Deuda actual, pesos 3.796:818.

Esta venta se efectúa dentro de las condiciones publicadas al principio de esta sección. Aviso iniciado en LA PRENSA el 8 de abril de 1917.

CASA CALLE TRELLES número 1517 entre las de Monte Egmont y Monte Dinero. A requerimiento judicial. N.o H.o 8453. Serie C. H. A. 6 o|o.

EL DOMINGO 22 DE ABRIL A LAS 4.30 p. m el Banco Hipotecario Nacional, rematará en la misma esta propiedad edificada en terreno de: 8.66 metros de frente al O. 15.67 metros en el costado N. y 17.04 metros en el del S. Ad corpus, con jardín al frente, 3 habitaciones, una pieza de servicio en altos y dependencias.

Base de venta, pesos 4.000. Hipoteca, pesos 4.000. Deuda actual pesos 3.716:159.

Esta venta se efectúa dentro de las condiciones publicadas al principio de esta sección. Aviso iniciado en LA PRENSA el 8 de abril de 1917. a8

CASA CALLE TUPAC AMARU número 1126 entre las de Deseado y San Julián. A requerimiento judicial. N.o H.o 13870. Serie C. H. A. 6 o|o.

EL DOMINGO 22 DE ABRIL A LAS 3:30 p. m. el Banco Hipotecario Nacional, rematará en la misma, esta propiedad, la que se compone de dos habitaciones y dependencias; midiendo su terreno: 12 metros de frente al NE., por 25.29 metros de fondo en el costado NO.; 19.90 metros en el del SE., y 10.80 metros en su contrafrente al SO.

Base de venta, pesos 2.500. Hipoteca, pesos 2.500. Deuda actual, pesos 2.356:702.

Esta venta se efectúa dentro de las condiciones publicadas al principio de esta sección. Aviso iniciado en LA PRENSA el 8 de abril 1917. a8

3 CASAS, CALLE IBERA números 1532|44 e Iberá 1560|70 entre las de Muñecas y Blandengues. N.os H.os 15441 y 12838. Serie C. H. A. 6 o|o.

EL DOMINGO 22 DE ABRIL A LAS 2 p. m. el Banco Hipotecario Nacional, rematará en la misma, estas propiedades con las siguientes distribuciones y medidas: Iberá 1532, con dos habitaciones, etc., e Iberá 1544, con la misma distribución, midiendo su terreno: 17.32 metros de frente al NO., por 32.82 metros de fondo. Iberá número 1560|70, con cinco departamentos, teniendo el del frente, salón para negocio, dos habitaciones, etc., y los otros con dos habitaciones y dependencias, cada uno. Terreno mide: 25.98 metros de frente al NO.; 44.13 metros en el costado SO.; 43.86 metros al NE., y 25.98 metros en el contrafrente. Las medidas de estas propiedades, ad corpus.

N.o H.o 15441 Base de venta, pesos 8.100 Hipoteca, pesos 7.500. Deuda actual, pesos 7.119:034.

N.o H.o 12838. Base de venta, pesos 8.100. Hipoteca, pesos 7.000. Deuda actual, pesos 6.551:727.

Esta venta se efectúa dentro de las condiciones publicadas al principio de esta sección. Aviso iniciado en LA PRENSA el 8 de abril de 1917 a8

UNA CASA Y SEIS LOTES de terreno con frentes a las calles San Matías y San Julián entre las de Helguera y Argerich. N.o H.o 5856. Serie C. H. A. 6 o|o.

EL DOMINGO 22 DE ABRIL, A LAS 4 p. m. el Banco Hipotecario Nacional, rematará en los mismos.

Lote número 18. Mide 8 metros de frente por 57.60 metros de fondo.

Lote número 19. Mide 8 metros de frente por 57.50 de fondo.

Lote número 20. Mide 8 metros de frente por 57.45 metros de fondo.

Lote número 21. Mide 11.27 metros de frente por 58 metros de fondo.

Lote número 22. Mide 11.56 metros de frente por 58 metros de fondo y 11.27 metros en el contrafrente.

Lote número 23. Mide 15.17 metros de frente por 58.16 metros de fondo y 15 metros en el contrafrente con una casa con 4 habitaciones, dos piezas de servicio en altos y dependencias.

Lote número 24. Mide 10 metros de frente por 58.30 metros de fondo.

	Base de venta	Hipoteca	Deuda actual
Lote 18	$ 1.600	$ 1.100	$ 1.014:102
Lote 19	" 1.600	" 1.100	" 1.014:102
Lote 20	" 1.600	" 1.100	" 1.014:102
Lote 21	" 2.100	" 1.500	" 1.382:867
Lote 22	" 2.100	" 1.500	" 1.382:867
Lote 23	" 9.500	" 7.400	" 6.822:142
Lote 24	" 1.900	" 1.300	" 1.198:484

Esta venta se efectuará dentro de las condiciones publicadas al principio de esta sección. Aviso iniciado en LA PRENSA el 8 de abril de 1917. a8

CASA CALLE TUPAC AMARU número 1122 entre las de Deseado y San Julián. N.o H.o 10727. Serie C. H. A. 6 o|o.

EL DOMINGO 22 DE ABRIL A LAS 3.30 p. m. el Banco Hipotecario Nacional, rematará en la misma, esta propiedad, la que se compone de 2 habitaciones, cocina, baño, etc., midiendo su terreno: 9.34 metros de frente al NE.; 8.40 metros en el contrafrente al SO.; 24.16 metros de fondo en el costado SE., y 28.30 metros en el del N. O.

Base de venta, pesos 2.200. Hipoteca, pesos 2.200. Deuda actual, pesos 2.059:114.

Esta venta se efectúa dentro de las condiciones publicadas al principio de esta sección. Aviso iniciado en LA PRENSA el 8 de abril de 1917. a8

2 CASAS, CALLE CAYENA 2175|85 entre las de Espinosa y Cucha Cucha. N.o H.o 1910. Serie C. H. A. 6 o|o.

EL DOMINGO 22 DE ABRIL, A LAS 5 p. m. el Banco Hipotecario Nacional, rematará en la misma esta propiedad edificada en terreno de: 17.32 metros de frente al O. por 30.31 metros de fondo. El edificio se compone de dos casas de planta baja.

Cayena número 2175 consta de 5 habitaciones, galería y dependencias.

Cayena número 2185 con igual distribución a la anterior.

Calle Cayena, número 2175. Base de venta, pesos 6.700. Hipoteca, pesos 6.700. Deuda actual, pesos 6.076:936.

Calle Cayena, número 2185. Base de venta, pesos 7.300. Hipoteca, pesos 7.300. Deuda actual, pesos 6.621:140.

Esta venta se efectúa dentro de las condiciones publicadas al principio de esta sección. Aviso iniciado en LA PRENSA el 8 de abril de 1917. a8

CASA CALLE CRAMER número 3665 entre las de Republiquetas y Jaramillo. N.o H.o 9466. Serie C. H. A. 6 o|o.

EL DOMINGO 22 DE ABRIL A LAS 3.30 p. m. el Banco Hipotecario Nacional, rematará en la misma esta propiedad edificada en terreno de: 8.38 metros de frente al SO. 25 metros en el costado SE. y 24.94 metros en el costado NO. Ad corpus con 4 habitaciones y dependencias.

Base de venta, pesos 9.000. Hipoteca, pesos 9.000. Deuda actual, pesos 8.361:359.

Esta venta se efectúa dentro de las condiciones publicadas al principio de esta sección. Aviso iniciado en LA PRENSA el 8 de abril de 1917. a8

CASA, CALLE DUNGENESS número 3632, entre las de San Nicolás y Esperanza. N.o H.o 19360, serie C. H. A. 6 o|o.

EL MIERCOLES 25 de abril, a las 2 p. m. el Banco Hipotecario Nacional rematará en su local, esta propiedad edificada en terreno de 7.70 metros de frente al NO. por 18.60 metros de fondo en el costado SO., 18.20 metros en el costado NE. y 7.75 metros en el contrafrente al SE. con jardín al frente, tres habitaciones, una pieza en altos y dependencias.

Base de venta $ 6.000 Hipoteca $ 4.300 Deuda actual, $ 4024.662. Esta venta se efectúa dentro de las condiciones publicadas al principio de esta sección. — Aviso iniciado en LA PRENSA el 11 de abril de 1917. a11

CASA, CALLE DUNGENESS número 3612, entre las de San Nicolás y Esperanza.—No. Ho. 19059, serie C. H. A. 6 por ciento.

EL MIERCOLES 25 de abril, a las 2 p. m., el Banco Hipotecario Nacional rematará en su local, esta propiedad edificada en terreno de 7.25 metros de frente al NO. por 10.45 metros de fondo en el costado SO., 10.30 metros en el NE. y 7.35 metros en el contrafrente. Con zaguán número 3612, tres habitaciones y dependencias.

Base de venta, $ 5.400. Hipoteca, $ 3.800. Deuda actual, $ 3.556.652. Esta venta se efectúa dentro de las condiciones publicadas al principio de esta sección.—Aviso iniciado en L APRENSA el 11 de abril de 1917. a11

CASA, CALLE SAN NICOLAS 892, entre las de Gaona y Dungeness. No. Ho. 10264, serie C. H. A. 6 o|o.

EL MIERCOLES 25 de abril, a las 2 p. m., el Banco Hipotecario Nacional, rematará en su local, esta propiedad edificada en terreno de 7.70 metros de frente al NE., 20.18 metros de fondo en el costado SE., 20.23 en el del NO. con un contrafrente de 7.75 metros. Ad corpus, con jardín, 3 habitaciones y dependencias.

Base de venta, $ 6.700. Hipoteca $ 4.800. Deuda actual, $ 4.492:613. Esta venta se efectúa dentro de las condiciones publicadas al principio de esta sección.—Aviso iniciado en LA PRENSA el 11 de abril de 1917. a11

CASA, CALLE BOYACA 484 entre las de Avellaneda y San Eduardo.—No. Ho. 8549, serie 6 o|o.

EL MIERCOLES 25 de abril, a las 2 p. m., el Banco Hipotecario Nacional rematará en su local esta propiedad edificada en terreno de 8.66 metros de frente al E. por 44.96 metros de fondo al N., 45.70 metros en el costado S. y 8.70 metros en el contrafrente al O. Ad. corpus, con jardín al frente, 6 piezas y dependencias.

Base de venta, $ 12.500. Hipoteca $ 10.000. Deuda actual, $ 9.290:399. Esta venta se efectúa dentro de las condiciones publicadas al principio de esta sección.—Aviso iniciado en LA PRENSA el 11 de abril de 1917. a11

5 LOTES de TERRENO CALLE San Juan números 2021|23|35|37|41|43|51 y 53, entre las de Sarandí y Rincón.—No. Ho. 3083, serie C. H. A. 6 o|o.

EL VIERNES 27 de abril, a las 3.30 p. m., el Banco Hipotecario Nacional rematará estos lotes con la edificación que se encuentre; en los mismos.

LOTE número 1—San Juan números 2051 y 2053, con 9.87 metros de frente al S. 57.10 metros en su costado O., 57.21 metros en el del E. y 9.87 en el contrafrente.

LOTE número 2, San Juan números 2041 y 2043, con 9.87 metros de frente al S., 57.21 metros en el costado O., 56.64 metros en el del E. y 7.83 metros en el contrafrente con un martillo a favor de 0.40 metros por 2.04 metros.

LOTE número 3—San Juan número 2037, con 9.87 metros de frente al S., 56.64 metros en el costado O., 57.43 metros en el del E. y 3,90 metros en el contrafrente con un martillo a favor de 0.78 metros por 5.97 metros.

LOTE número 4—San Juan 2035, con 9.87 metros de frente al S., 57.43 metros en el costado O., 57.54 metros en el del E. y 9.87 metros en su contrafrente.

LOTE número 5, San Juan número 2021-23 con 9.87 metros de frente al. S., 57.54 metros en su costado O., 57.65 metros en el del E. y 9.87 metros en su contrafrente.

Base de venta, $ 30.000. Hipoteca, pesos 30.000. Deuda actual, $ 27.871:196 cada uno. Esta venta se efectúa dentro de las condiciones publicadas al principio de esta sección.—Aviso iniciado en LA PRENSA el 13 de abril de 1917. a13

CASA CALLE CARACAS números 1046|48, entre las de Neuquén y Franklin. A requerimiento judicial.—No. Ho. 13922, serie C. H. A. 6 o|o.

EL VIERNES 27 de abril, a las 2 de la tarde, el Banco Hipotecario Nacional rematará en su local esta propiedad edificada en terreno de 8.66 metros de frente al E., 52.36 metros en el costado N., 51.63 en el costado S. y 8.70 metros en el contrafrente. Ad corpus. El edificio se compone de dos plantas.

PLANTA BAJA—Consta de zaguán número 1046, sala, escritorio, vestíbulo, comedor con sótano, entrada para carros por el número 1048 y dependencias.

PLANTA ALTA que comunica con la baja por una escalera con terraza, cuatro habitaciones, galería de vidrios, una pieza chica y dependencias.

Base de venta, $ 20.800. Hipoteca, pesos 17.000. Deuda actual, $ 16.025:570.—Esta venta se efectúa dentro de las condiciones publicadas al principio de esta sección.—Aviso iniciado en LA PRENSA el 13 de abril de 1917. a13

*A REQUERIMIENTO JUDI*cial. Casa calle Dorrego número 2268, entre las de Amenábar y General Paz.—No. Ho. 8562, serie C. H. A. 6 o|o.

EL VIERNES 27 de abril, a las 2 p. m., el Banco Hipotecario Nacional rematará en su local esta propiedad edificada en terreno de 8.66 metros de frente al SE. por 45.421 mts. de fondo en el costado SO., teniendo en el NE. 46.893 metros y en su contrafrente 8.78 metros con zaguán, vestíbulo, sala, 4 habitaciones y dependencias y en los altos dos piezas de servicio.

Base de venta, $ 17.400. Hipoteca, pesos 15.000. Deuda actual, $ 13.935:598. Esta venta se efectúa dentro de las condiciones publicadas al principio de esta sección.—Aviso iniciado en LA PRENSA el 13 de abril de 1917. a13

CASA CALLE TRIUNVIRATO números 4367|69, entre las de Juramento y Mendoza. No. Ho. 10369, serie C. H. A. 6 o|o.

EL VIERNES 27 de abril, a las 2 p. m., el Banco Hipotecario Nacional rematará en su local esta propiedad edificada en terreno de 8.66 mts. de frente al SO. por 43.30 mts. de fondo al NE. con zaguán de entrada número 4367, salón de negocio número 4369, tres habitaciones, una pieza y dependencias.

Base de venta, $ 12.400. Hipoteca, $ 10.000. Deuda actual, $ 9.359:610. Esta venta se efectúa dentro de las condiciones publicadas al principio de esta sección.—Aviso iniciado en LA PRENSA el 13 de abril de 1917. a13

CASA CALLE CONCORDIA No. 137 entre las de Flores y Bacacay. No. Ho. 5053. Serie C. H. A. 6 o|o.

EL DOMINGO 29 de ABRIL a las 4 1|2 p. m. el Banco Hipotecario Nacional, rematará en la misma esta propiedad edificada en terreno de: 8.66 mts. de frente al O. por 46.33 mts. de fondo en el costado S. y 46.54 mts. en el del N. "Ad-corpus". Con jardín al frente, con galería cerrada con vidriera en la parte que da al frente formando un vestíbulo, comedor, pasaje, una pieza chica, dos más en altos para servicio y dependencias.

Base de venta $ 9.500. Hipoteca $ 7.500. Deuda actual $ 6.914:333.

Esta venta se efectúa dentro de las condiciones publicadas al principio de esta sección.—Aviso iniciado en LA PRENSA el 15 de abril de 1917. a15

CASA CALLE MALABIA No. 158, entre las de Padilla y Murillo. N.o H.o 6546. Serie C. H. A. 6 o|o.

EL DOMINGO 29 DE ABRIL, A LAS 3 p. m., el Banco Hipotecario Nacional, rematará en la misma esta propiedad edificada en terreno de: 8.66 mts. de frente al S. E. por 49.46 mts. de fondo en el costado S. O., 49.11 mts. en el del N. E. y 8.67 mts. en el del N. O., con ocho piezas y dependencias.

Base de venta, $ 9.700. Hipoteca, $ 7.500. Deuda actual, $ 6.914:333.

Esta venta se efectúa dentro de las condiciones publicadas al principio de esta sección. Aviso iniciado en LA PRENSA el 15 de abril de 1917. a15

CASA CALLE DORREGO No. 325, entre las de Martínez Rosas y Muñecas. N.o H.o 17113. Serie C. H. A. 6 o|o.

EL DOMINGO 29 DE ABRIL A LAS 2.30 p. m., el Banco Hipotecario Nacional, rematará en la misma esta propiedad edificada en terreno de: 8.66 mts. de frente al N. O. por 15.60 mts. en el costado S. O. y 13.81 mts. en el costado N. E., con tres habitaciones, una pieza de servicio en altos y dependencias.

Base de venta, $ 3.000. Hipoteca, $ 3.000. Deuda actual, $ 2.847:631.

Esta venta se efectúa dentro de las condiciones publicadas al principio de esta sección. Aviso iniciado en LA PRENSA el 15 de abril de 1917. a15

CASA CALLE CESPEDES 3573, entre las de Alvarez Thomas y Giribone. N.o H.o 11851. Serie C. H. A. 6 o|o.

EL DOMINGO 29 de ABRIL a las 3 1|4 p. m., el Banco Hipotecario Nacional, rematará en la misma esta propiedad edificada en terreno de: 8.66 mts. de frente al E., 33.75 mts. de fondo, con tres habitaciones, una pieza chica, galería y dependencias.

Base de venta, $ 6.500. Hipoteca, $ 6.500. Deuda actual, $ 6.083:747.

Esta venta se efectúa dentro de las condiciones publicadas al principio de esta sección. Aviso iniciado en LA PRENSA el 15 de abril de 1917. a15

*4 CASAS CALLES DUNGE*ness 985, Vírgenes 1090, Espinosa 1339 y Espinosa 1329. No. Ho. 18869-18870-18871 y 18872. Serie C. H. A. 6 o|o.

EL DOMINGO 29 DE ABRIL a las 3 1|2 p. m. el Banco Hipotecario Nacional, rematará en las mismas estas propiedades.

No. Ho. 18869—Calle Dungeness 985, con 8.66 mts. de frente al S. E. por 18.03 mts. de fondo en el costado N. E. y 17.68 mts. en el del S. O. Edificio con jardín al frente, 3 piezas, una pieza chica, una pieza en altos para servicio y dependencias.

No. Ho. 18870—Calle Vírgenes 1090, con 8.66 mts. de frente al N. O. por 22.56 mts. de fondo en el costado N. E. y 21.82 en el del S. O. Edificio con jardín al frente, 3 piezas, galería y dependencias.

No. Ho. 18871—Calle Espinosa 1339, con 8.64 mts. de frente al S. O. por 17.60 mts. de fondo en el costado S. E. y 16.48 mts. en el del N. O. teniendo en el contrafrente 8.70 mts. "Ad-corpus". Edificio con jardín al frente, 2 habitaciones, galería de vidrios, pieza de servicio y dependencias.

No. Ho. 18872—Calle Espinosa 1339, con 8.66 mts. de frente al S. O. por 25.17 mts. de fondo en el costado S. E. y 24.30 en el del N. O. teniendo en el contrafrente 8.40 mts. "Ad-corpus". Edificio con jardín al frente, dos habitaciones, galería de vidrios, una pieza de servicio y dependencias.

No. Ho.	Base de venta	Hipoteca	Deuda actual
18869	$ 5.700	$ 4.000	$ 3.822.152
18870	" 5.500	" 4.000	" 3.822.152
18871	" 3.800	" 2.500	" 2.388.846
18872	" 3.800	" 2.500	" 2.388.846

Esta venta se efectúa dentro de las condiciones publicadas al principio de esta sección.—Aviso iniciado en LA PRENSA el 15 de abril de 1917. a15

CASA CALLE PALPA número 3183, entre las de Conde y Freyre. Nº Hº 32.167. Serie L.

EL DOMINGO 29 DE ABRIL, A LAS 2 P. M., el Banco Hipotecario Nacional, rematará en la misma esta propiedad, edificada en terreno de 8.66 mts. de frente al SE., 30 mts. en el costado NE., 30.10 en el del SO. y 8.60 mts. en el del NO., con tres habitaciones, una pieza de servicio en altos y dependencias.

Base de venta, $ 5.000. Hipoteca, pesos 4.000. Deuda actual, $ 3.564:768.

Esta venta se efectúa dentro de las condiciones publicadas al principio de esta sección.—Aviso iniciado en LA PRENSA el 15 de abril de 1917. a15

CASA CALLE GORRITI número 5091, esquina a la de Thames. Nº Hº 24.380. Serie K.

EL DOMINGO 29 DE ABRIL, A LA 1.30 P. M., el Banco Hipotecario Nacional, rematará en la misma esta propiedad, edificada en terreno de 10.88 mts. de frente al NO. (calle Thames), 26.30 mts. en su otro frente al SO. (calle Gorriti), 26.31 mts. en el costado NE. y 9.16 mts. en el SE. Ad corpus, con una habitación, una pieza chica, un galpón y dependencias.

Base de venta, $ 3.000. Hipoteca, pesos 1.900. Deuda actual, $ 1.592:684.

Esta venta se efectúa dentro de las condiciones publicadas al principio de esta sección.—Aviso iniciado en LA PRENSA el 15 de abril de 1917. a15

CASA CALLE MUÑECAS No. 841 entre las de Gurruchaga y Serrano. Ho. Ho. 10016. Serie C. H. A. 6 o|o.

EL LUNES 30 DE ABRIL, a las 2 p. m. el Banco Hipotecario Nacional, rematará en su local esta propiedad edificada en terreno de: 8.66 mts. de frente al S. O., 41.80 en el costado S. E. y 41.47 en el costado N. O. Ad-corpus, con 2 habitaciones, una pieza chica y dependencias.

Base de venta $ 8.300. Hipoteca $ 6.000. Deuda actual $ 5.615:756.

Esta venta se efectúa dentro de las condiciones publicadas al principio de esta sección.—Aviso iniciado en LA PRENSA el 16 de abril de 1917. a16

LOCAL APROPIADO PARA espectáculos, calle Mozart Nos. 157|61|65 entre las de Rafaela y Medina. No. Ho. 13988. Serie C. H. A. 6 o|o.

EL LUNES 30 DE ABRIL a las 2 p. m. el Banco Hipotecario Nacional, rematará en su local esta propiedad, edificada en terreno de: 16 mts. de frente al E. por 61.12 mts. de fondo, con salón para negocio con sótano, 4 habitaciones y dependencias.

Base de venta $ 23.500. Hipoteca $ 23.000. Deuda actual $ 21.681:655.

Esta venta se efectúa dentro de las condiciones publicadas al principio de esta sección.—Aviso iniciado en LA PRENSA el 16 de abril de 1917. a16

CASA, CALLE MORENO 2438 entre las de Matheu y Alberti. A requerimiento judicial. No. Ho. 26.175. Serie K.

EL MARTES 1.o de mayo, a las 2 p. m. el Banco Hipotecario Nacional rematará en su local, esta propiedad edificada en terreno de 8.66 metros de frente al N. por 43.30 metros de fondo al S., con sala, 2 comedores, 4 habitaciones, 3 piezas chicas y dependencias.

Base de venta, $ 16.000. Hipoteca $ 14.000. Deuda actual $ 11.859:090.

Esta venta se efectúa dentro de las condiciones publicadas al principio de esta sección. Aviso iniciado en LA PRENSA el 17 de abril. a17

CASA, CALLE NEUQUEN Nros. 2736|38, entre las de Boyacá y Andrés Lamas. No. Ho. 19.574, serie C. H. A. 6 o|o. A requerimiento judicial.

EL MARTES 1.o de mayo, a las 2 p. m., el Banco Hipotecario Nacional, rematará en su local esta propiedad edificada en terreno de 10 metros de frente al N. por 21.35 metros de fondo, en el costado E. y 23.20 metros en el del O., con un contrafrente al S. de 10.09 metros. Tiene salón para negocio, 5 habitaciones y dependencias.

Base de venta $ 3,000. Hipoteca $ 7.600. Deuda actual $ 7.262:091.

Esta venta se efectúa dentro de las condiciones publicadas al principio de esta sección. Aviso iniciado en LA PRENSA el 17 de abril. a17

CASA, CALLE RIVADAVIA No. 9087|89|91 entre las de Olivieri y Cardoso. A. requerimiento judicial. No. Ho. 10.919, serie C. H. A. 6 o|o.

EL MARTES 1.o de mayo, a las 2 p. m., el Banco Hipotecario Nacional rematará en su local esta propiedad edificada en terreno de 8,66 metros de frente al S. por 32.28 metros de fondo, en el lado O. y 32.80 metros en el lado E., con un contrafrente de 8.66 metros, tiene: 2 salones chicos para negocio al frente y 6 piezas.

Base de venta, $ 15.100. Hipoteca $ 14.400. Deuda actual, $ 13.477:338.

Esta venta se efectúa dentro de las condiciones publicadas al principio de esta sección. Aviso iniciado en LA PRENSA el 17 de abril. a17

CASA, CALLE SERRANO No. 2251|53, entre las de Paraguay y Charcas. No. Ho. 12.113. Serie C. H. A. 6 o|o.

EL MARTES 1.o de mayo, a las 2 p. m., el Banco Hipotecario Nacional rematará en su local, esta propiedad edificada en terreno de 8.66 mts. de frente al NO., por 29.18 mts. en el costado SO., 24.70 mts. en el del NE., donde principia un martillo en contra de 1,10 metros de NE. a SO. por 4.41 metros de NO. a SE., hasta dar con la línea del contrafrente, que tiene sólo 6.67 metros, el edificio se compone de planta baja y alta. Piso bajo, consta de: 6 habitaciones, en el subsuelo 1 pieza de servicio y dependencias. Y el piso alto, con vestíbulo, 6 habitaciones y dependencias.

Base de venta $ 38.600. Hipoteca $ 84.000. Deuda actual, $ 31.822:675.

Esta venta se efectúa dentro de las condiciones publicadas al principio de esta sección. Aviso iniciado en LA PRENSA el 17 de abril. a17

CASA, CALLE MOLDES 1941 entre las de Sucre y Echeverría. No. Ho. 31.649. Serie L.

EL MARTES 1.o de mayo, a las 2 p. m. el Banco Hipotecario Nacional rematará en su local esta propiedad edificada en terreno de 10.60 mts. de frente al O. por 43.30 mts. de fondo. Con sala, escritorio, comedor, 4 habitaciones, dependencias y una pieza de servicio en alto.

Base de venta $ 15.000. Hipoteca $ 12.000. Deuda actual $ 10.694:304.

Esta venta se efectúa dentro de las condiciones publicadas al principio de esta sección. Aviso iniciado en LA PRENSA el 17 de abril. a17

CASA, CALLE CHARLONE número 502 esquina Olleros. No. Ho. 11844, serie C. H. A. 6 o|o.

EL MIERCOLES 2 de mayo, a las 2 p. m., el Banco Hipotecario Nacional rematará en su local esta propiedad, edificada en terreno de 7.75 metros de frente al E. (Olleros), 23.92 metros de fondo en el costado S. y 23.51 metros en el del N. (Charlone) y 8.95 metros en el contrafrente al O. Con 5 habitaciones, sobre los frentes, comedor, en altos una pieza de servicio y dependencias.

Base de venta, $ 12.600. Hipoteca, pesos 12.000. Deuda actual, $ 11.231:532.

Esta venta se efectúa dentro de las condiciones publicadas al principio de esta sección.—Aviso iniciado en LA PRENSA el 18 de abril de 1917. a18

CASA, CALLE VARELA 731 entre las de Monte y Lobos. A requerimiento judicial. No. Ho. 10.540, serie C. H. A. 6 o|o.

EL MIERCOLES 2 de mayo, a las 2 p. m., el Banco Hipotecario Nacional rematará en su local esta propiedad edificada en terreno de 8.66 metros de frente al NE, por 44.16 metros de fondo. Ad corpus. Con 5 habitaciones, galería y dependencias.

Base de venta, $ 10.600. Hipoteca, pesos 10.000. Deuda actual, $ 9.359:610.

Esta venta se efectúa dentro de las condiciones publicadas al principio de esta sección.—Aviso iniciado en LA PRENSA el 18 de abril de 1917. a18

CASA, CALLE CHENAUT número 1960, entre las de Huergo y Báez. A requerimiento judicial. No. Ho. 261, serie C. H. A. 6 o|o.

EL MIERCOLES 2 de mayo, a las 2 p. m., el Banco Hipotecario Nacional rematará en su local esta propiedad edificada en terreno de 8.66 metros de frente al NO. por 25.98 metros de fondo al SE. con 3 habitaciones, comedor y dependencias.

Base de venta, $ 3.600. Hipoteca $ 3.000. Deuda actual $ 2.721:017.

Esta venta se efectúa dentro de las condiciones publicadas al principio de esta sección.—Aviso iniciado en LA PRENSA el 18 de abril de 1917. a18

*CASA EN REFACCION, CA*lle Bolívar números 866|68|70, entre las de Independencia y Estados Unidos. No. Ho. 10667, serie C. H. A. 6 o|o.

EL MIERCOLES 2 de mayo a las 2 p. m., el Banco Hipotecario Nacional rematará en su local esta propiedad EN EL ESTADO EN QUE SE ENCUENTRA y edificada en terreno de 7.57 metros de frente al O. por 60.62 metros de fondo. Ad corpus. Edificio consta de planta baja (números 868 y 870) con una sala ocupada por negocio y por el número 866, 12 habitaciones y dependencias. Planta alta con 3 piezas.

Base de venta $ 46.500. Hipoteca, pesos 35.000. Deuda actual, $ 32.758:636.

Esta venta se efectúa dentro de las condiciones publicadas al principio de esta sección.—Aviso iniciado en LA PRENSA el 18 de abril de 1917. a18

*FINCA, CALLE DIRECTO*rio números 751|53|57, entre las de Picheuta y Thompson. No. Ho. 10671, serie C. H. A. 6 o|o.

EL VIERNES 4 de mayo, a las 2 p. m., el Banco Hipotecario Nacional rematará en su local esta finca, cuyo edificio se compone de dos plantas, con la siguiente distribución: la primera consta de 7 departamentos, teniendo el del frente salón para negocio, 3 habitaciones, etc.; por el número 751, 6 departamentos, compuesto cada uno de 3 piezas y dependencias, teniendo el último una más; y la planta alta con 7 departamentos, teniendo el del frente, vestíbulo, sala, 3 piezas, etc. y los demás de 3 piezas y dependencias cada uno, teniendo el último una pieza más. Terreno mide: 8.96 metros de frente al S. por 60.43 metros de fondo en el costado O.; 60.66 metros en el del E. y 9.70 metros en el contrafrente al N. Ad corpus.

Base de venta, $ 56.500. Hipoteca, $ 47.000. Deuda actual, $ 44.612:610.

Esta venta se efectúa dentro de las condiciones publicadas al principio de esta sección.—Aviso iniciado en LA PRENSA el 20 de abril de 1917. a20

DOS CASAS, CALLE PIERES números 243 y 251, entre las de Tonelero y Caaguazú. A requerimiento judicial. No. Ho. 12003, serie C. H. A. 6 o|o.

EL VIERNES 4 de mayo a las 2 p. m., el Banco Hipotecario Nacional rematará en su local estas casas, con las siguientes distribuciones y medidas. la primera con jardín al frente, 4 habitaciones y dependencias, edificada en terreno de 8.66 metros de frente al NE. por 48.79 metros de fondo; y la segunda, con jardín, comedor, 4 habitaciones y dependencias, midiendo su terreno 8.66 metros de frente al NE. por 67.79 metros de fondo.

Base de venta, $ 13.700. Hipoteca, pesos 13.000. Deuda actual, $ 12.167:493.

Esta venta se efectúa dentro de las condiciones publicadas al principio de esta sección.—Aviso iniciado en LA PRENSA el 20 de abril de 1917. a20

*CASA HABITACION Y NE*gocio, calle Azcuénaga números 750 y 752 esquina a la de San Luis número 2402. A requerimiento judicial. No. Ho. 15363, serie C. H. A. 6 o|o.

EL VIERNES 4 de mayo, a las 2 p. m., el Banco Hipotecario Nacional rematará en su local, esta propiedad, cuyo edificio se compone de sala, 6 habitaciones y dependencias por el número 750; y por el número 752 gran salón para negocio con sótano, 4 piezas y dependencias; midiendo su terreno 15.58 metros de frente al E. por 20 metros en el otro frente al N.; 19.90 metros en el costado S. y 16.05 metros en el del O. Ad corpus.

Base de venta, $ 38.400. Hipoteca, $ 37.000. Deuda actual, $ 34.879:182.

Esta venta se efectúa dentro de las condiciones publicadas al principio de esta sección.—Aviso iniciado en LA PRENSA el 20 de abril de 1917. a20

FINCA, CALLE JUNIN 337-41, entre las de Sarmiento y Corrientes. No. Ho. 5372, serie C. H. A. 6 o|o.

EL VIERNES 4 de mayo, a las 2 p. m., el Banco Hipotecario Nacional rematará en su local esta propiedad, con edificio compuesto de dos plantas, a saber: la primera, por el número 337, con sala, vestíbulo, 3 piezas, etc.; y la alta con sala, vestíbulo, 5 piezas y dependencias. Terreno mide: 8.66 milímetros de frente al O. por 15 metros 155 milímetros de fondo.

Base de venta, $ 21.500. Hipoteca, $ 18.000. Deuda actual, $ 16.594:399.

Esta venta se efectúa dentro de las condiciones publicadas al principio de esta sección.—Aviso iniciado en LA PRENSA el 20 de abril de 1917. a20

SUCURSAL LA PLATA

Calle 51 núm. 259

CASA EN LA CIUDAD DE LA Plata. N.o H.o 448|2081. Serie C. H. A. 6 por ciento.

EL VIERNES 20 DE ABRIL DE 1917, A LAS 2 p. m. el Banco Hipotecario Nacional, rematará en el local de su sucursal La Plata, establecida en la calle 51, número 529, una casa en la ciudad de La Plata, calle 34 entre las de 117 y 118, construída en terreno que es parte del lote 5, manzana B. B. sección 32 del plano general, con superficie 300 metros cuadrados y su edificio consta de 6 habitaciones y demás dependencias.

Base de venta, pesos 3.100. Hipoteca, pesos 2.000. Deuda actual, pesos 1.829:137.

Esta venta se efectúa dentro de las condiciones publicadas al principio de esta sección. Aviso iniciado en LA PRENSA el 6 de abril de 1917. a6

CAMPO EN EL PARTIDO de Bartolomé Mitre. No. Ho. 1167|6029, serie C. H. A. 6 o|o.

EL MARTES 24 de abril de 1917, a las 2 p. m., el Banco Hipotecario Nacional rematará en su local establecido en la calle 25 de Mayo número 245 (capital federal), parte del establecimiento de campo denominado Santa Isabel, ubicado en el partido de Bartolomé Mitre, a 22 kilómetros de la estación Arrecifes y a 10 de la estación Santa Lucía aproximadamente, compuesto de una superficie de 234 hectáreas, 45 áreas; conteniendo: una casa principal compuesta de hall, 2 entradas con escalinatas de mármol, comedor, 4 dormitorios, 2 baños, escritorio y demás dependencias; contiene además cochera, caballeriza, taller, galpón, etc. Sus límites son: al NO. con el lote 12; al NE. con los lotes 14 y 16; al SE. con M. J. Kilmurray y Elena K. de Robbins; al SO., con el lote 10 y parte del 9 de un plano especial.

Base de venta, $ 75.000. Hipoteca, pesos 70.000. Deuda actual, $ 64.533:773. Esta venta se efectúa dentro de las condiciones publicadas al principio de esta sección.—Aviso iniciado en LA PRENSA el 10 de abril de 1917. a10

*A REQUERIMIENTO JUDI*cial.—Casa-quinta en San Isidro. No. Ho. 2198|14688, serie C. H. A. 6 o|o.

EL MARTES 24 de abril de 1917, a las 2 de la tarde, el Banco Hipotecario Nacional rematará en su local, establecido en la calle 25 de Mayo número 245 (capital federal), una casa-quinta ubicada en San Isidro, paraje denominado Las Lomas, cuartel 7o., edificada en los lotes de terreno, compuesto el primero de 5.027 metros 55 decímetros cuadrados; lindando: al SE. calle en medio con Manuel Obarrio; al NO., el lote 13; al NE. el lote 4 de Francisco Carbone y al SO. el lote 6. El lote 2 se compone de 11.613 metros 98 decímetros cuadrados, lindando: al SE., calle en medio con Manuel Obarrio; al NO., con los lotes 11 y 12; al SO., con el lote 7, de Adriano Perucchi y al NE. con el lote 5.

Base de venta, $ 21.800. Hipoteca, pesos 20.000. Deuda actual, $ 18.858:612. Esta venta se efectúa dentro de las condiciones publicadas al principio de esta sección.—Aviso iniciado en LA PRENSA el 1o. de abril de 1917. a10

*A REQUERIMIENTO JUDI*cial.—Fracción de campo en el partido de Brandsen. No. Ho. 1940|12527 y otros, serie C. H. A. 6 o|o.

EL MARTES 24 de abril de 1917, a las 2 p. m., el Banco Hipotecario Nacional rematarán en su local, establecido en la calle 25 de Mayo número 245, capital federal, una fracción de campo dividida en 8 lotes, ubicada en el cuartel 3o. del partido de Brandsen, distante como 20 cuadras al N. de la estación Alto Verde, del ferrocarril de La Plata a Meridiano Vo.; lindando: al NE. con la fracción 2 y lote 4; al SE. con viuda de Llanos y M. Domínguez; al SO. con Brun y Cayol y al NO. con los lotes 10, 11 y 13 del plano de división. Dicha fracción se halla dividida en la forma siguiente:

No. Ho. 1940|12527. Lote 1. Superficie, 37 hectáreas, 29 áreas, 18 centiáreas. Préstamo, pesos 6.500. Deuda actual, $ 6.083:747. Base de venta, $ 6.500.

No. Ho. 1941|12528. Lote 2. Superficie, 36 hectáreas, 12 áreas y 81 centiáreas. Préstamo, $ 6.000. Deuda actual 5.615:766. Base de venta, $ 6.000.

No. Ho. 1942|12529. Lote 3. Superficie, 46 hectáreas, 25 áreas y 83 centiáreas. Préstamo, $ 8.000. Deuda actual, $ 7.487:688. Base de venta, $ 8.000.

No. Ho. 1944|12531. Lote 5. Superficie, 30 hectáreas. Préstamo, 4.000 $. Deuda actual, pesos 3.743:844. Base de venta, $ 4.000.

No. Ho. 1945|12532. Lote 6. Superficie, 30 hectáreas. Préstamo, 3.500 $. Deuda actual, $ 3.275:863. Base de venta, $ 3.500.

No. Ho. 1946|12533. Lote 7. Superficie, 30 hectáreas. Préstamo, $ 6.500. Deuda actual, $ 6.083:747. Base de venta, $ 6.500.

No. Ho. 1947|12534. Lote 8. Superficie, 30 hectáreas. Préstamo, $ 7.000. Deuda actual, pesos 6.551:727. Base de venta, $ 7.000.

No. Ho. 1948|12535. Lote 9. Superficie, 35 hectáreas. Préstamo, $ 8.500. Deuda actual, pesos 7.955:669. Base de venta, $ 8.500.

Esta venta se efectúa dentro de las condiciones publicadas al principio de esta sección.—Aviso iniciado en LA PRENSA el 10 de abril de 1917. a10

CASA EN EL PARTIDO DE Pehuajó, pueblo Monez Cazón. No. Ho. 2856|19.887 2a. ley No. 9155, 1ra. serie.

EL LUNES 30 DE ABRIL de 1917 a las 2 y 30 p. m. el Banco Hipotecario Nacional, rematará en el local de su sucursal La Plata, una casa situada en el pueblo Monez Cazón, partido de Pehuajó, en la Avenida Ezequiel Ramos Mejía esquina General Roca, compuesta de 4 habitaciones, un gran salón y demás dependencias, midiendo su terreno 35 metros de frente al N. E. por 40 metros de fondo o sean 1.395 metros 50 decímetros cuadrados, descontada la ochava que forma la esquina.

Base de venta $ 9.500. Hipoteca $ 7.500. Deuda actual $ 7.212:658.

Esta venta se efectúa dentro de las condiciones publicadas al principio de esta sección.—Aviso iniciado en LA PRENSA el 16 de abril de 1917. a16

*A REQUERIMIENTO JUDI*cial. Casa en el pueblo Balcarce. No. Ho. 1230|6624. Serie C. H. A. 6 o|o.

EL MARTES 1.o de mayo de 1917, a las 3.30 p. m., el Banco Hipotecario Nacional rematará en el local del Banco de la Nación Argentina, establecido en Balcarce, una casa ubicada en el citado pueblo, en la calle 16, entre bulevar del Valle y calle 15, constante de 3 piezas y 2 zaguanes al frente sobre la línea de edificación, y nueve habitaciones interiores y demás dependencias, teniendo su terreno una superficie de 1.250 metros cuadrados; lindando: al SE. con la plaza principal; al NO., y NE., con los solares A. y D., de su misma manzana 105, y al SO. la otra mitad del solar C., de J. Bianchini.

Base de venta $ 12.000. Hipoteca $ 8.000. Deuda actual $ 7.375:288.

Esta venta se efectúa dentro de las condiciones publicadas al principio de esta sección. Aviso iniciado en LA PRENSA el 17 de abril. a17

CASAS EN LA CIUDAD DE La Plata. No. Ho. 85|358. Serie C. H. A. 6 o|o.

EL MARTES 1.o de mayo de 1917, a las 2 p. m., el Banco Hipotecario Nacional rematará en el local de su sucursal La Plata, tres casas en esa ciudad. Primera: casa calle 59 No. 570, constante de diez habitaciones y demás dependencias, con superficie de 331 metros 25 decímetros cuadrados. Segunda: casa en la diagonal 78 No. 537, compuesta de 4 habitaciones y demás dependencias, con superficie de 283 metros 35 decímetros cuadrados. Tercera: casa en la diagonal 78 No. 533, constante de un galpón y una pieza de madera, con superficie de 238 metros 39 decímetros cuadrados.

Base de venta $ 33.000. Hipoteca $ 25.000. Deuda actual $ 22.675:136.

Esta venta se efectúa dentro de las condiciones publicadas al principio de esta sección. Aviso iniciado en LA PRENSA el 17 de abril. a17

*A REQUERIMIENTO JUDI*cial. Casa en la ciudad de La Plata. N.o H.o 2148|14328. Serie C. H. A. 6 o|o.

EL JUEVES 3 DE MAYO DE 1917 A LAS 2.30 p. m. el Banco Hipotecario Nacional rematará en el local de su sucursal La Plata, una casa ubicada en esa ciudad, calle diagonal 74, sin número, entre las de 63 y 22 y el terreno en que está construída que lo constituye parte del lote 6 y la totalidad de los 7 y 8, del plano especial que cita su título en la manzana D. D. sección 5.a, del plano oficial, compuesto de 21 metros de frente al E. por 40 metros de fondo o sean una superficie total de 840 metros cuadrados. La deuda que puede resultar por construcción de afirmados es por cuenta del comprador.

Base de venta, pesos 8.000. Hipoteca pesos 6.500. Deuda actual, pesos 6.127:424.

Esta venta se efectúa dentro de las condiciones publicadas al principio de esta sección. Aviso iniciado en LA PRENSA el 19 de abril de 1917. a19

*A REQUERIMIENTO JUDI*cial. Casa en la ciudad de La Plata. N.o H.o 752|3688, Serie C. H. A. 6 o|o.

EL JUEVES 3 DE MAYO DE 1917 A LAS 3 p. m. el Banco Hipotecario Nacional, rematará en el local de su sucursal La Plata, una casa situada en esa ciudad, calle 59, número 795 y 11 número 1300, compuesta de un salón que hace esquina, tres habitaciones y demás dependencias, edificada en terreno de 9.33 metros de frente a la calle 59 por 33 metros de fondo a la calle 11.

Base de venta, pesos 6.800. Hipoteca, pesos 5.000. Deuda actual, pesos 4.572:842.

Esta venta se efectúa dentro de las condiciones publicadas al principio de esta sección. Aviso iniciado en LA PRENSA el 19 de abril de 1917. a19

CASA EN LA CIUDAD DE La Plata. N.o H.o 538|2543. Serie C. H. A. 6 o|o.

EL JUEVES 3 DE MAYO DE 1917, A LAS 2 p. m. el Banco Hipotecario Nacional, rematará en el local de su sucursal La Plata, una casa ubicada en esa ciudad calle 10, número 780, constante de 7 habitaciones y demás dependencias, compuesto su terreno de 277 metros 20 decímetros cuadrados. La deuda por construcción de cloacas es por cuenta del comprador desde la aprobación del remate.

Base de venta, pesos 7.500. Hipoteca, pesos 4.500. Deuda actual, pesos 4.115:558.

Esta venta se efectúa dentro de las condiciones publicadas al principio de esta sección. Aviso iniciado en LA PRENSA el 19 de abril de 1917. a19

CASA EN LA CIUDAD DE La Plata.—No. Ho. 1254|6816, serie C. H. A. 6 o|o.

EL VIERNES 4 de mayo de 1917, a las 2 de la tarde, el Banco Hipotecario Nacional rematará en el local de su sucursal La Plata, una casa situada en esa ciudad, calle número 715, constante de 8 habitaciones y demás dependencias, teniendo su terreno una superficie de 300 metros cuadrados. La deuda por construcción de pavimento y cloacas es por cuenta del comprador desde la aprobación del remate.

Base de venta, $ 13.500. Hipoteca, $ 8.000. Deuda actual, $ 7.375:268.

Esta venta se efectúa dentro de las condiciones publicadas al principio de esta sección.—Aviso iniciado en LA PRENSA el 20 de abril de 1917. a20

CASA EN LA CIUDAD DE La Plata. No. Ho. 627|2993, serie C. H. A. 6 o|o.

EL VIERNES 4 de mayo de 1917, a las 2.30 p. m., el Banco Hipotecario Nacional rematará en el local de su sucursal La Plata, una casa situada en esa ciudad, calle 10 número 1178, constante de 12 habitaciones y demás dependencias, con superficie de 400 metros cuadrados. La deuda por construcción de cloacas es por cuenta del comprador desde la aprobación del remate.

Base de venta, $ 15.000. Hipoteca, $ 15.000. Deuda actual, $ 13.718:526.

Esta venta se efectúa dentro de las condiciones publicadas al principio de esta sección.—Aviso iniciado en LA PRENSA el 20 de abril de 1917. a20

SUCURSAL SANTA FE

*A REQUERIMIENTO JUDI*cial. Casa en la ciudad de Santa Fe.—No. Ho. 180|13926, serie C. H. A. 6 o|o.

EL VIERNES 27 de abril de 1917, a las 10.30 a. m., el Banco Hipotecario Nacional rematará en el local de su sucursal Santa Fe, establecida en la calle Juan de Garay esquina San Jerónimo, un terreno y edificio situado en la ciudad de Santa Fe, calle Saavedra número 512, entre las de Corrientes y Moreno, compuesto el terreno de 8.66 metros de frente al E. por 31 metros de fondo al O. o sean 268 metros 46 decímetros cuadrados.

Base de venta, $ 2.200. Hipoteca $ 1.000. Deuda actual $ 942:681. Esta venta se efectúa dentro de las condiciones publicadas al principio de esta sección.—Aviso iniciado en LA PRENSA el 13 de abril de 1917.

SUCURSAL MENDOZA

*A REQUERIMIENTO JUDI*cial. Propiedad rural en el departamento San Rafael, distrito Atuel. N.o H.o 512|16274. Serie C. H. A. 6 o|o.

EL VIERNES 20 DE ABRIL DE 1917, A LAS 2 p. m. el Banco Hipotecario Nacional, rematará en el local de su sucursal Mendoza, establecida en la calle Rivadavia número 165, una propiedad ubicada en el departamento San Rafael, distrito Atuel, a 30 cuadras más o menos al S. de la estación Negro Quemado del F. C. B. A. P. con superficie de 130 hectáreas, 7.996 metros 88 decímetros cuadrados; conteniendo: 91 hectáreas 3.464.67 metros con viña francesa frutal; 8 hectáreas 7.674.41 metros con alfalfa y el resto de 6.857.75 metros plantado con árboles frutales. Los cultivos detallados se encuentran abandonados y en mal estado de conservación. La propiedad tiene derecho de agua para toda su extensión y riego por el canal Izuel, derivado del río Atuel. Sus límites son: al N., calle pública frente a sucesión de Sotero Arizú; S., calle particular, frente al señor Federico Loasses; al E. Federico Loasses y al O., calle pública frente a Carlos Blanco, José Castellanos y otros.

Base de venta, pesos 140.500. Hipoteca, pesos 130.000. Deuda actual, pesos 123.396:581.

Esta venta se efectúa dentro de las condiciones publicadas al principio de esta sección. Aviso iniciado en LA PRENSA el 6 de abril de 1917. a6

*A REQUERIMIENTO JUDI*cial. Propiedad rural en el departamento San Martín, distrito Alto Verde. N.o H.o 7|296. Serie C. H. A. 6 o|o.

EL VIERNES 20 DE ABRIL DE 1917, A LAS 2.30 p. m. el Banco Hipotecario Nacional, rematará en el local de su sucursal Mendoza, establecida en la calle Rivadavia número 165, una propiedad ubicada en el departamento San Martín, distrito Alto Verde, a 3 kilómetros más o menos al NE. de la estación ingeniero Giagnoni del F. C. B. A. P., con superficie de 89 hectáreas, 7.923 metros cuadrados; conteniendo 16 hectáreas, 5.000 metros de viña francesa; 2 hectáreas de viña criolla; 5.000 metros con árboles frutales; 1 hectárea, 5.000 metros con hortalizas y el resto se compone de terreno cultivable. Contiene además tres casas para contratistas. La propiedad tiene derecho de agua para toda su superficie y riega por el canal Norte Alto Verde. Sus límites son: N. y E. con testamentaría de Dionisio A. Sosa; S., carril nacional; y al O. calle pública y derechos de Lorenzo Guerrero.

Base de venta, pesos 30.000. Hipoteca, pesos 26.000. Deuda actual, pesos 23.582:141.

Esta venta se efectúa dentro de las condiciones publicadas al principio de esta sección. Aviso iniciado en LA PRENSA el 6 de abril de 1917. a6

PROPIEDAD RURAL EN EL departamento San Martín.—No. Ho. 149|6421, serie C. H. A. 6 o|o.

EL JUEVES 26 de abril de 1917, a las 2 de la tarde, el Banco Hipotecario Nacional rematará en el local de su sucursal Mendoza, establecida en la calle Rivadavia número 165, una propiedad rural ubicada en el departamento San Martín, distrito Alto Verde, con superficie de 73 hectáreas, 8.672 metros cuadrados; conteniendo 10 hectáreas de viña francesa, 3 hectáreas, 0.908 metros cuadrados de viña criolla; 23 hectáreas 7.521 metros de potreros alfalfados y 37 hectáreas 0243 metros de terreno destinado a siembras. Contiene además una casa-habitación compuesta de 5 piezas principales y otras dependencias y dos casas para contratistas. La propiedad tiene derecho definitivo de agua para toda su superficie y riego por el canal San Martín, derivado del río Tunuyán y sus límites son: al Norte, Carril Norte, Alto Verde y el cementerio; S., Carril nacional; E. Carlos Falaschi y O. Enrique Arnut, Carlos Falaschi y calle pública.

Base de venta, $ 84.000. Hipoteca, $ 24.000. Deuda actual, $ 22.125:865. Esta venta se efectúa dentro de las condiciones publicadas al principio de esta sección.—Aviso iniciado en LA PRENSA el 12 de abril de 1917.

*A REQUERIMIENTO JUDI*cial. Propiedad rural, en el departamento San Martín. Nº Hº 3|78. Serie Préstamos Convertidos ley No. 2842.

EL VIERNES 27 DE ABRIL DE 1917, A LAS 2 P. M., el Banco Hipotecario Nacional, rematará en el local de su sucursal Mendoza, establecida en la calle Rivadavia No. 165, una propiedad, ubicada en el departamento San Martín, compuesta de una superficie de 15.096 hectáreas de terreno inculto. Límites: N., con Urbano Ozán; S., con Cañada de los Baldes; E., con testamentaría Lascano, y O., con testamentaría Morán.

Base de venta, $ 11.000. Hipoteca, pesos 6.000. Deuda actual, $ 4.901:463.

Los servicios deberán hacerse a razón del 10 o|o anual, pagaderos en moneda nacional de curso legal, del 1o. al 15 de abril y octubre. En caso de cancelación o anticipo, solo podrá efectuarse de acuerdo con lo dispuesto en las leyes Nros. 2842 y 9155. Esta venta se efectúa dentro de las condiciones publicadas al principio de esta sección.—Aviso iniciado en LA PRENSA el 13 de abril de 1917. a13

SUCURSAL CATAMARCA

República núm. 554

*CAMPO EN EL DEPARTA*mento La Paz. No. Ho. 25|17.202. Serie C. H. A. 6 o|o.

EL MARTES 1.o de mayo de 1917, a las 10 a. m., el Banco Hipotecario Nacional rematará en el local de su sucursal en Catamarca, un campo denominado Pozo de San Bernardo, con todo lo edificado, cercado y plantado, ubicado en el departamento La Paz, compuesto de una superficie de 40.402 hectáreas 66 áreas 7.997 metros cuadrados, o lo más o menos que resulte; lindando: al N., con Merced de Ibáñez y Merced de Pintos, ambas dudosas, y campo fiscal; al E. y S., con campo fiscal; al O., con el Recreo y al NO. con Merced de Olmos, dudosa también.

Base de venta, $ 101.800. Hipoteca, pesos 97.000. Deuda actual, $ 92.072:834.

Esta venta se efectúa dentro de las condiciones publicadas al principio de esta sección. Aviso iniciado en LA PRENSA el 17 de abril. a17

SUCURSAL SAN LUIS

*A REQUERIMIENTO JUDI*cial. Casa en la ciudad de San Luis. N.o H.o 508|31456, serie L.

EL JUEVES 26 de abril de 1917, a las 3 de la tarde, el Banco Hipotecario Nacional, rematará en el local de su sucursal San Luis, establecida en la calle San Martín número 494, una casa ubicada en esa ciudad, calle Junín número 884, entre las de Rivadavia y San Martín, compuesta de 11 piezas principales, 5 piezas de servicio, cocina y demás dependencias. El terreno mide, según título, 17.44 metros de frente al Sur, 46.80 metros de fondo en el costado E. y 51.96 metros en el del O. Ad-corpus.

Base de venta, $ 8.700. Hipoteca, $ 6.000. Deuda actual, pesos 5.347:152. Esta venta se efectúa dentro de las condiciones publicadas al principio de esta sección.—Aviso iniciado en LA PRENSA el 12 de abril de 1917. a12

TERRITORIO NACIONAL DE RIO NEGRO

DOS LOTES DE TERRENO de 10.000 hectáreas cada uno. A requerimiento judicial. N.o H.o 13131. Serie C. H. A. 6 o|o.

EL LUNES 23 DE ABRIL A LAS 2 p. m. el Banco Hipotecario Nacional, rematará en su local estos terrenos.

Lote número 4, sección XI, fracción B. Superficie 10.000 hectáreas, a cinco leguas de la estación Juan de Garay, F. C. S. vía Neuquén, lindando al N., con el lote 24, fracción F, al S., lote 7, fracción B., al E., lote 5, y al O. con el lote 3, de la misma fracción.

Lote número 24, fracción F., sección XI, a 4 1|2 leguas de la estación Juan de Garay, F. C. S. vía Neuquén, lindando por el N., con el lote 17, fracción F., de la sucesión A. Acevedo, por el S., lote 4, fracción. B, por el E., con el lote 26, fracción F, de Laharraque y por el O. con el lote 23, de la fracción F.

Base de venta, pesos 102.000. Hipoteca, pesos 72.500. Deuda actual, pesos 67.857:175. cada uno.

Esta venta se efectúa dentro de las condiciones publicadas al principio de esta sección. Aviso iniciado en LA PRENSA el 9 de abril de 1917. a9

FRACCION DE CAMPO — N.o H.o 10.185. Serie C. H. A. 6 o|o.

EL LUNES 23 DE ABRIL A LAS 2 p. m. el Banco Hipotecario Nacional, rematará en su local, calle 25 de Mayo número 245 (capital federal), un campo de 1.500 hectáreas de superficie, situado en el Territorio Nacional del Río Negro, a 7 leguas de la estación Benjamín Zorrilla, F. C. S. sección XVI, fracción A, parte N. del lote número 18. Linda al N. con el lote número 13, por el O. con el número 19, por el S. con tierras del mismo lote número 18, todos de la fracción A, sección XVI y por el E. con terrenos de la sección XI.

Base de venta, pesos 12.500. Hipoteca, pesos 9.000. Deuda actual, pesos 8.423:650.

Esta venta se efectúa dentro de las condiciones publicadas al principio de esta sección. Aviso iniciado en LA PRENSA el 9 de abril de 1917. a9

Territorio nacional de la Pampa Central y Río Negro

FRACCION DE CAMPO — N.o H.o 34.004. Serie L.

EL LUNES 23 DE ABRIL, A LAS 2 p. m. el Banco Hipotecario Nacional, rematará en su local calle 25 de Mayo número 245 (capital federal) esta fracción de campo, situado en el ángulo NO. del lote número 10, fracción B., sección XXI, territorios del Río Negro y de La Pampa, con una superficie de 2.500 hectáreas, lindando al N. con campo de Pedro Araucet, al S. con campo de la sucesión de Biedma, al E. con el lote número 5 de la división y al O. con don Antonio Vignolo.

Base de venta, pesos 9.500. Hipoteca, pesos 7.000. Deuda actual, pesos 6.059:537.

Esta venta se efectúa dentro de las condiciones publicadas al principio de esta sección. Aviso iniciado en LA PRENSA el 9 de abril de 1917. a9

Alberto E. Robredo

*JUDICIAL — EN AVELLA*neda, dos buenas casitas calle Juan B. Palaa números 312 y 322, compuesta cada una de 3 piezas, interiores, cocina, w. c., baño, pisos de tabla, cielos rasos de arpillera, construcción en barro. Base, $ 16.000, 2|3 partes de la tasación.

EL DOMINGO 29 de abril, a las 4 de la tarde, en la misma propiedad y conforme el siguiente

EDICTO JUDICIAL

Por mandato del señor juez de primera instancia en lo civil de la capital de la República, doctor Adolfo Casabal, se hace saber por medio del presente y por el término de quince días que en el juicio seguido por don Esteban Baldassano contra don Clemente Darmandrail (hoy su sucesión) y otro sobre cumplimiento de una transacción, ha sido nombrado el martillero don Alberto E. Robredo para que proceda, el día que al efecto designe, a la venta en pública subasta con la base de las dos terceras partes de su tasación, de dos fincas situadas en la ciudad de Avellaneda de la provincia de Buenos Aires, calle Juan Bautista Palaa (antes Progreso), hoy números 312 y 322, edificadas en terreno compuesto de 14 metros 75 milímetros de frente al Oeste por 57 metros 16 cent. de fondo en el costado Norte y 67 metros 50 cent. en el del Sur, teniendo en el contrafrente al Este, 20 metros. Se hace constar que existe a los fondos del terreno un sobrante compuesto más o menos de 20 metros en el costado Oeste, 12 metros 54 cent. en los del Norte y Sur y 21 metros en el del Este, cuyo terreno y sobrante se unen en el fondo y se venderá en conjunto con la base mencionada. El martillero exigirá el 8 o|o como seña y a cuenta de precio y el 2 o|o de comisión a cargo del que resulte comprador, haciendo constar que en cuanto al sobrante se venden las acciones y derechos al mismo en la forma apuntada. Los títulos se encuentran agregados a los autos que tramitan por la secretaría del que suscribe.—Buenos Aires, abril 10 de 1917.—Enrique A. Peña, secretario.—Más datos a mi escritorio, Sarmiento 412. v29

Agustín P. Taurel y Cía.

1118 Sarmiento 1124)

*JUDICIAL — SIETE PRO*piedades en Belgrano de acuerdo al siguiente

EDICTO JUDICIAL

Por disposición del señor juez de primera instancia doctor don Pedro V. Meléndez, secretaría del autorizante, se hace saber por el término de quince días que los martilleros Agustín P. Taurel y Cía., han sido nombrados para que procedan a vender en público remate las siguientes propiedades, pertenecientes a la testamentaría de don José Couto, con la base de las dos terceras partes de la tasación, debiendo exigir del que resulte comprador el 8 o|o a cuenta de precio y el 2 o|o de su comisión.

CASA calle Blanco Encalada número 1937, 12 metros 99 cts. de frente por 25 metros 12 cts. de fondo; de tres piezas y demás dependencias. Base, 2|3 partes de su tasación, $ 7.234 con 99 cent. m|n.

CASA calle Blanco Encalada número 1947, 8 metros 06 cts. de frente por 35 metros 51 cts. de frente. Tres piezas y demás dependencias. Base 2|3 partes de su tasación, pesos 6,100 con 22 cent. m|n.

CASA calle Blanco Encalada número 1913 esquina 3 de Febrero número 2402, 25 metros 12 cents. de frente a la calle 3 de Febrero por 21 metros 65 cent. de fondo a la calle Blanco Encalada, comprendido en esto un terreno contiguo de 10 metros 39 cents. de frente a 3 de Febrero por 34 metros 64 cent. de fondo. Negocio, 4 piezas, caballeriza y dependencias. Base, 2|3 partes de su tasación, $ 21.067 con 64 cts.

CASA calle O'Higgins número 2464, 6 metros 7 centím. de frente por 31 metros 65 cts. de fondo. Cinco piezas y demás dependencias. Base, 2|3 partes de su tasación, pesos 6.758 con 56 cent. m|n.

CASA calle O'Higgins 2466, 6 metros 7 cts. de frente por 31 metros 65 cts. de fondo. Cinco piezas y demás dependencias. Base, 2|3 partes de su tasación, $ 7.025 con 20 cts. m|n.

CASA calle Arcos número 2439, 8 metros 66 cts. de frente por 48 metros 30 cts. de fondo. Cinco piezas y demás dependencias. De esta propiedad, sale a la venta la mitad indivisa. Base 2|3 partes de su tasación, pesos 5.249 con 90 cts. m|n.

CASA calle Monroe número 2030, 11 metros 67 cts. de frente por 11 metros 64 cts. de contrafrente y 56 metros 41 cts. de fondo en el costado NE. y 56 metros 39 cts. en el costado SO. Siete piezas y demás dependencias. Base, 2|3 partes de su tasación, pesos 23.852 con 66 cent. m|n.

EL DOMINGO 29 de abril en las mismas propiedades, empezando a las 2 p. m., en el orden siguiente:

Propiedad calle Arcos número 2439, a las 2 de la tarde.

Propiedad calle O'Higgins número 2464, a las 2.15 p. m.

Propiedad calle O'Higgins 2466, a las 2.30 de la tarde.

Propiedad Blanco Encalada 1947, a las 2.45 p. m.

Blanco Encalada 1937, a las 3 p. m.

Blanco Encalada 1913, a las 3.45 p. m.

Propiedad Monroe 2030, a las 3.30 p. m.

Véase nuestro aviso (sección muebles). a15

✕ Carlos Olmi ✕

ALGO EN MARTINEZ —Venta a plazo. Regia residencia en Martínez, F. C. C. A., para invierno y verano. Flamante, sólida y elegantísima. Sobre tres calles: Sáenz Valiente, Goyena y Rivadavia. La ribera, la terraza Pueyrredón, las estaciones Martínez y Anchorena del F. C. C. A. con sus 186 trenes diarios, la avenida Centenario con el eléctrico Lacroze, el camino de automóviles y las quintas de mayor significación, todo está ahí rodeando, podríamos decir, esta quinta primorosamente terminada, cuya superficie de 4.451 varas cuadradas, 66 centivaras, es un perfecto rectángulo de 49 varas 43 a Sáenz Valiente y Rivadavia por 90 varas, 06 a Goyena. El edificio a todo costo, tiene 10 habitaciones, vestíbulos, terrazas, baños, guardarropas, zaguán, sótano, glorieta, molino, tanques, piletones, pileta, cocina, carbonera, caballeriza, cochera, depósitos, habitaciones para el jardinero, gallineros, conejeras, estercoleros, cámaras asépticas y detalles de lujo. El parque y la quinta están cultivados con verdadero esmero. Todos los materiales son de primer orden. Construcción en cal y tierra romana, techos de azotea, tirantería de hierro, caminos de cemento, pisos de mosaico, cañerías por toda la quinta y detalles de precio. Es una joya. Ha costado pesos 130.000. Sale a la venta con la base de 40.000 pesos, para venderse, bien o mal, en cualquier oferta sobre la base. la cual representa sólo 9 $ vara por terreno, con edificio y parque. Mitad al contado y mitad a dos años de plazo al 9 por ciento de interés anual, pagadero por semestres anticipados.

EL DOMINGO 22 de abril, a las 4 p. m., en la misma quinta. Títulos perfectos. Seña 8 por ciento. Comisión 2 por ciento. Visítese todos los días a toda hora. Está desocupada para la libre inspección. La quinta se entregará en el acto de escriturar y si se pidiere, en el mismo acto del remate, previo arreglo.—Carlos Olmi, Reconquista 353. U. T. 3290 (Avenida). Solicítense fotografías y libretos. v22

JUDICIAL — SEGUI 665 — Entre Méndez de Andés y Canalejas. A 1 cuadra de Neuquén y 4 de Gaona, con eléctrico doble vía. Amplio terreno de 8 metros 66 (10 varas) de frente por 54 metros 04 de fondo (62 varas 40). 624 varas cuadradas, 6 habitaciones, jardín al frente, vestíbulo, baño, despensa, sótano, cocina y lavadero. Tasación, $ 17.125.85. Base, 2|3 partes, $ 11.417.22. Juez doctor Casabal, secretaría García Fernández, en el juicio Daponte con el concurso de Angel Torres.

EL SABADO 28 de abril, a las 4 p. m., en nuestro hall, Reconquista 353. Seña 8 o|o. Comisión 2 o|o. Datos Carlos Olmi, Reconquista 353. U. T. 3290, Avenida. a14

JUDICIAL — PAVON 2501|15 esquina Alberti. La esquina Pavón y Alberti, 13 metros 51 a la calle Alberti; 16 metros 15 a la calle Pavón; 14.60 en el costado Oeste y 16.08 en el costado Norte. Dos negocios, 4 habitaciones. cocina, sótano, baño, persianas metálicas, aguas corrientes, cloacas, luz eléctrica, adoquinado, gran acera y comodidades. Frente a la estación Anglo Argentino de Tranvías. A 3 cuadras de San Juan, 1 de Garay, 1 de Jujuy y 7 de Entre Ríos. Con eléctrico Lacroze en la puerta y 10 líneas de tranvías por Alberti, Jujuy, Garay y San Juan. Base: pesos 19.800. Juez doctor Padilla, secretaría Castillo Quesada, en el juicio Schiel con Gutiérrez.

EL SABADO 28 de abril a las 4 p. m. en Reconquista 353. Seña 8 o|o. Comisión 2 o|o. Datos, Carlos Olmi, Reconquista 353. U. T. 3290 Avenida. a10

JUDICIAL. CAMPO a plazos. Alambrado. Potreros, 5.000 hectáreas. Campo y agua buena. Sobre la estación Toay, terminal del F. C. P. y F. C. O., Pampa. Base ínfima: $ 16.66 hectárea. Juez doctor Campos, secretaría Méndez, juicio Angus con Llorens.

EL SABADO 28 de abril, a las 4 p. m., en Reconquista 353. 8 o|o a cuenta de precio. 2 o|o de comisión. Pidan planos por correo, teléfono o personalmente. Reconquista 353, U. T. 3290 (Avenida).—Carlos Olmi. a19

R. L. de Oliveira Cézar

Florida 470. U. T. 4278 Avenida

POR DISPOSICION DE LA comisión liquidadora de la Sociedad "La Mutua" en el juicio de quiebra que se tramita por el juzgado del Dr. Tristán M. Avellaneda, secretaría Dr. García, se ha designado al martillero Sr. R. L. de Oliveira Cézar para vender en público remate las siguientes propiedades:

CHALET EN BELGRANO—Calle Congreso 1865. Edificio construído en material con la siguiente distribución: Planta baja: Sala, comedor, vestíbulo, escritorio, toilette, cocina, antecocina. Planta alta: Cinco dormitorios y cuarto de baño. El terreno mide 25.98 mts. de frente a Congreso por 40 mts. de fondo. Sin base.

EL SABADO 21 de abril a las 3 p. m. en la misma propiedad. Seña 8 o|o. Comisión 2 o|o.

CALLE CHICLANA No. 3619 y 3621—Dos casas edificadas en material sobre un terreno con las siguientes dimensiones: 8.50 mts. frente a Chiclana, 8.70 mts. en el contrafrente, 25.20 en el costado E., 24.60 en el costado O. hasta llegar a un martillo en el fondo que mide 1.50 al N. y 4.20 al O. Superficie 216.90 mts. Distribución: Casa baja: Sala, comedor, tres dormitorios, cocina, pieza de servicio, baño servicio y gran patio. Casa alta: Vestíbulo. escritorio, sala, comedor, tres dormitorios, baño, cocina, pieza de servicio y baño íd.

CALLE CHICLANA 3629 y 3631—Dos casas edificadas en material sobre un terreno con las siguientes dimensiones: 14.70 mts. frente a Chiclana, 1.80 en el contrafrente, 24.60 en el costado E. y 31 mts. en el costado O. Superficie 297 mts. cuadrados. Distribución: Casa baja: Sala, escritorio, comedor, dos dormitorios, cocina, baño, pieza de servicio, etc. Casa alta: Sala, comedor, tres dormitorios, cocina, baño, pieza de servicio, etc. Venta ad-corpus. Sin base.

EL DOMINGO 22 de abril a las 3 p. m. sobre las mismas propiedades. Seña 8 o|o. Comisión 2 o|o.

EN MIRA MAR—Media manzana situada en la sección 3, letra L L; a 4 cuadras de la plaza Pueyrredón, compuesta de 36 mts. 60 cts. de frente al N. E. por 43 mts. 30 cts. de fondo. Superficie total 3.748 mts. 73 cts. cuadrados. Linda al frente con la manzana KK, al fondo con su mitad de manzana, al N. O. con parte de la manzana FF, y por el SE. con parte de la manzana G. G. Sin base.

EL LUNES 23 de abril a las 3 p. m. en mis escritorios, Florida 470.

EN FLORENCIO VARELA—A pocos pasos de la estación. 3.199 mts. 50 cts. cuadrados de terreno, designados en el plano con el No. 21, compuesto de 31 mts. al S. O. calle Lucio López, 54 mts. 33 cts. al N. O. calle La Madrid, 65 mts. 12 cts. al N. E. lindando con el lote 24, y 44 mts. 50 cts. al S. calle Sin nombre. Sin base.

EL LUNES 23 de abril a las 3 p. m. en mis escritorios, Florida 470.

EN FLORENCIO VARELA—En las inmediaciones de la estación, 3.537 mts. 96 cts. designado en el plano con el No. 22, compuesto de 65 mts. 12 en los lados N. E. y S. O. y 54 mts. 33 cts. en el N. O. y S. E. Linda al N. E. calle Gral Lavalle, al N. O. calle Gral. La Madrid, al S. O. con el lote 21, al S. E. con el lote 24. Sin base.

EL LUNES 23 de abril a las 3 p. m. en mis escritorios, Florida 470. Los títulos de las propiedades que anteceden se hallan a disposición de los interesados en la comisión liquidadora de "La Mutua", Lavalle 1282. Más datos en mis escritorios. Soliciten planos a15

Nazar y Hernández

JUDICIAL—Billinghurst 2585

Entre avenida Alvear y Las Heras. Propiedad de renta ocupada actualmente por un inquilinato y compuesta de sala, comedor, 6 habitaciones, w. c., patios, etc. Mide, según títulos, 10 metros de frente al NO. por 42 metros 67 ctms. de fondo, en el costado SO., 39 metros 06 ctms. en el costado NE. y 10 metros 87 cms. en su contrafrente. Tasación, $ 20.491.52 m|n. de c|l. Base, pesos 13.661.01 m|n. de c|l.

EL JUEVES 26 de abril, a las 3 de la tarde, en nuestro escritorio, Cangallo 666. Venta ordenada por el señor juez doctor César A. Campos, secretaría del doctor Roberto Basavilbaso, juicio Patrone don Juan contra Beriso de Vaini doña María y otros, cobro de un crédito hipotecario. A cuenta de precio 8 o|o. Comisión, 2 o|o. Más datos a los tribunales o a nuestro escritorio, Cangallo 666.—Nazar y Hernández. a13

V. P. Cacuri

ONCE, SUBTERRANEO — Gallo 56, entre Cangallo y Díaz Vélez. No hay nada tan central y tan barato. Base, pesos 11.200, a plazos. Buena casa, consta de sala, cuatro dormitorios, pieza de altos, sótano, entrada independiente, baño, cocina, cancel, terraza, celosías, cloacas, adoquinado pago y otros detalles. Queda a cuatro cuadras del Mercado de Abasto, a tres de Rivadavia, subterráneo, tranvías 12, 86 y 94 al frente, a una de Sarmiento, iglesia San Francisco, colegios, etc.

EL DOMINGO 22 de abril, a las 4. Allí. Visiten.—Cacuri, Rivadavia 827. a15

*FLORES — PEDERNERA es*quina Lobos 2501. Base, pesos 7.300, fácil pago. Amplio local para negocio, y además dos salas, pieza y dependencias. Buen edificio, adoquinado pago. Cualquier negocio puede prosperar entre el compacto vecindario que rodea esta finca. Lista para ocupar en seguida. Puede dar alta y segura renta. Visiten. Hay que liquidar!

EL DOMINGO 22 de abril, a las 3. Allí. —V. P. Cacuri, Rivadavia 827. U. T. 6153, Libertad. a15

Marciales y González

JUDICIAL — EN PALERMO

—Dos cuadras de Santa Fe, altura 4700, Humboldt 2157, entre Soler y Guatemala. Regia casa-habitación, compuesta de sala, 4 dormitorios, cocina, baño, w. c., adoquinado pago, medianeras pagas, cielos rasos de yeso, pisos de pino tea, patios de mosaico y las demás comodidades. Venta ad corpus. Esta propiedad reconoce $ 5.000 en cédulas hipotecarias las que el comprador tomará a su cargo devolviendo lo amortizado y la diferencia, las que van incluídas en la base de $ 9.644.40, equivalente a las 2|3 partes de la tasación. Remate ordenado por el señor juez de primera instancia en lo civil de la capital de la República doctor Matías Mackinlay Zapiola, con la actuación de la secretaría del doctor Juan José Coronado, en los autos sucesorios de don Alfonso Curti. Por la ubicación y construcción de esta propiedad, es negocio que se recomienda por sí solo. Puede visitarse.

EL DOMINGO 29 de abril, a las 4.30, allí. Seña, 8 o|o. Comisión, 2 o|o. Más datos a la secretaría actuaria, 6o. piso, palacio de Justicia o a los martilleros en sus oficinas, Tucumán 912, o Santa Fe 4274, U. T. 6123 y 7.493, Libertad y 2053, Palermo.—Marciales y González. v22

MEDRANO Y CANGALLO, A media cuadra, Inca 3870. Mide 10x25. Sala y 4 piezas, cocina, w. c., baño y cloacas, adoquinado pago. Base, $ 7.000, incluso pesos 5.000 cédulas que se abonan a razón de $ 33,30 mensual.

EL DOMINGO 22 de abril, a las 5, en nuestro salón, Tucumán 912. v22

*INDEPENDENCIA Y YAPE-*yú número 341, cuatro habit. principales, gran galpón moderno, de 2 pisos, todo de material, cloacas y adoquinado pagado. Renta 150 $. Base, $ 8.000 incluso 6.500 cédulas que se pagan con $ 43,29 mensual.

EL DOMINGO 22 de abril, a las 5, en nuestro salón, Tucumán 912. v22

*AVENIDA RIVERA Y GO-*doy Cruz número 1434, regia casa moderna, sala, escritorio, 4 dormitorios baño, w. c., yeso, cedro, tea, mosaicos, etc. Base, pesos 6.200, a liquidar, hasta $ 5.500 se puede dejar en hipoteca.

EL DOMINGO 22 de abril, a las 5, en nuestro salón, Tucumán 912. v22

AVENIDA SANTA FE 4800, a 3 cuadras por Fitz Roy 2042, casa moderna, 560 varas. Salón negocio, 4 dormitorios, adoq. pago, es algo regio. Base, 9.000 pesos incluso 7.500, que se pagan con $ 49.95 mensuales. Renta 130 $.

EL DOMINGO 22 de abril, a las 3.30, allí.

LINDERA A LA ANTERIOR

Fitz Roy 2057, buena casa de 560 varas, 3 habitaciones, todo moderno y en cal, adoquinado pago. Base, $ 8.000 incluso 7.000 cédulas, que se pagan con $ 46.62 mensuales.

EL DOMINGO 22 de abril, a las 3.30, allí.

AGUIRRE 1681, *CASA LUJO-*sa, 10x25, sala, 2 piezas, cocina, w. c., frente imit. piedra, etc. Base, $ 4.500, con facilidades. Dista 2 cuadras de Rivera y 4 de Triunvirato.

EL DOMINGO 22 de abril, a las 4, allí.

*AVENIDA RIVERA Y DO-*rrego, a 2 cuadras, Cabrera 6071. Hermosa casa-habitación, 10x30, con 5 habit. en cal, frente imit. piedra, galerías, adoquinado pago, etc. Base, $ 4.850.

EL DOMINGO 22 de abril, a las 3, allí.

AVILES Y FREYRE, POR Loreto, 3153, entre Conde y Freyre, 10x45, con 6 hab., comedor, baño, w. c., cloacas y adoquinado pago. Construcción en cal y moderna. Base, $ 6.500.

EL DOMINGO 22 de abril, a las 5, en nuestro salón, Tucumán 912. v22

QUINTA EN MARTINEZ, F. C. C. A. Base, $ 2.000 en mensualidades, 10x40, con 3 habitaciones y dependencias, calle Necochea entre Sáenz Valiente y Rivadavia. Visítese.

EL DOMINGO 22 de abril, a las 5, en nuestro salón, Tacuarí 912. v22

*DOS QUINTAS EN SAN ISI-*dro, F. C. C. A., 10x45, con 3 dormitorios, galerías y dependencias cada una, calle Estanislao Díaz frente a la cochería de Pedro Vargas. Bases $ 2.000 una y 2.500 otra en mensualidades.

EL DOMINGO 22 de abril, a las 5, en nuestro salón, Tucumán 912. Más informes a nuestras oficinas, Teléf. U. 6123 y 7493, Libertad.—Marciales y González. v22

Bravo y Gallo

*JUDICIAL — 4 CASAS MO-*dernas con 10.059 v. c. de terreno, en un lote. La gran propiedad comprendida por la avenida Segurola (adoquinada), Bernaldez, Jonte y Marcos Paz, con una gran casa de negocio y tres de habitación; edificios modernos construídos con materiales de primer orden. En el punto más importante de ese gran barrio y con servicio permanente de coches de la avenida Rivadavia a Jonte. Base retasada, pesos 45.000 Orden del juez doctor Arturo Seeber, secretaría del doctor Castellanos, juicio Eugenio Dumas y Cía., con Juan Agustín Costa.

EL JUEVES 3 de mayo a las 3 p. m. en nuestro hall, Corrientes 562. Mide en el costado NE. 71m80, que corresponde 25m80 a la avenida Segurola y 46 metros a Bernáldez; 105m70 a Jonte, 62m61 a Marcos Paz y 115m60 en el costado SE.

DETALLES

AVENIDA SEGUROLA 2000 ESQUINA JONTE 4502|34 — Gran salón de negocio con vidrieras, cortinas metálicas, sótano, pisos de mosaico, cielos rasos de yeso y una pieza, en cuerpo separado dos piezas de material, cocina, cuarto de baño y patio.

AVENIDA SEGUROLA 1990 — Zaguán con zócalo de mármol, sala, escritorio, dos dormitorios, comedor, cuarto de baño, cocina, dos piezas de servicio, patio y jardín. Frente imitación piedra con balcones de hierro con pasamanos de bronce, carpintería de cedro, cielos rasos de yeso, pisos pino de tea y mosaicos, celosías.

BERNALDEZ 1980 y 1990 — Consta cada una de verja de material al frente, dos piezas, comedor, cuarto de baño, cocina, galería y jardín. Pueden visitarse. 8 o|o a cuenta de precio y 2 o|o de comisión. Informes y planos en nuestra casa, Corrientes 562, U. T. 3117 Avenida.—Bravo y Gallo. a19

JUDICIAL Y SIN BASE —

En la región del quebracho. Judicial. En la provincia de Santiago del Estero, departamento Mariano Moreno, 9.374 hectáreas, 45 áreas de campo virgen, con más de las dos terceras partes, cubierto de riquísimos bosques de quebracho colorado, virgen, sin explotar; que se puede trasportar por el puerto habilitado de Barranqueras, lo que abarata mucho los fletes. Negocio por todo concepto interesante, hoy que la carestía del carbón ha hecho que el único combustible que quede en pie por mucho tiempo, sea la leña, que se puede extraer de este campo en cantidades inagotables y a precios que no pueden temer la competencia, por su proximidad a las estaciones de carga. Con sólo la venta de la leña, se paga dos o tres veces el valor del campo, en el cual una vez libre de monte, se puede instalar un establecimiento agrícola o ganadero. A una legua al SE. de la estación Roveral, del ferrocarril Central Norte, ramal de Quimilí a Barranqueras y a tres al SO. del pueblo Gancedo, centro de mayor significación de esa zona. La parte libre de monte es igualmente apta para ganadería o agricultura, son tierras negras vegetales, ricas en humus, con abundantes pastos tiernos de engorde y con agua dulce muy buena, a seis metros de profundidad. En el campo lindero se encuentra el renombrado pozo de agua dulce, denominado Las Pulgas. Sin base y al mejor postor. Orden del juez doctor Fernando Klappenbach, secretaría del doctor Figueroa Alcorta. Juicio Compañía Quebrachales Chaqueños en el expediente número 8.763.

EL MARTES 1o. de mayo, a las 3 de la tarde, en nuestro hall, Corrientes 562. Linderos: al Norte y al Oeste con Eloy Véaz; al Este con Luis Torres y Cía., y al Sur con Adolfo Villatte (hijo), 8 o|o a cuenta de precio y 2 o|o de comisión. Informes y planos en nuestra casa, Corrientes 562, U. T. 3117, Avenida.—Bravo y Gallo. a19

AVENIDA SAENZ 156, *CON* frente también a Agaces 161.—Entre Uspallata y Patagones. Edificio sólido en buen estado, susceptible de reformarse con poco gasto en dos casas para renta. A una cuadra y media de la avenida Caseros. Adoquinado pago por la avenida Sáenz. Base, pesos 9.060.

EL DOMINGO 22 de abril, a las 3 de la tarde, en la misma propiedad. 12 varas por 44v50. Ad corpus. Verja de material y jardín al frente. Sala, 2 dormitorios, comedor, dos cocinas, galería, patio de mosaico, cuarto de baño y un galpón de madera. 8 por ciento de seña y 2 o|o de comisión. Informes, Corrientes 562, U. T. 3117 Avenida.—Bravo y Gallo. a19

Agustín D. Ferrari

De la A. Martilleros P. Nacional

CASA, CALLE ESTADOS

4558, entre Rodney y Caldas, a 4 cuadras de Triunvirato. Mide 8m66 de frente por 44m97 de fondo. 4 piezas, cocina, piso mosaico, etc. Adoquinado pago. Base, pesos 3.500 m|n.

EL DOMINGO 22 de abril, a las 2 p. m. sobre la misma remataré esta linda casita. Seña 8 o|o y 2 o|o de comisión a cargo del comprador. Más datos a mis escritorios, Lavalle 1282. U. T. 670 Libertad, Coop. 221 Central. a18

CASA, EN VILLA DEVOTO, paraje denominado El Talar, calle New York número 2860 entre Nazca y Terrada. Mide 8m66 de frente por 38m10 de fondo. 2 piezas, cocina, galería de material, w. c., árboles frutales, etc. Base 2.000 pesos moneda nacional, reconoce una hipoteca de 1.800 pesos m|n. que puede continuar si le resulte comprador.

EL DOMINGO 22 de abril, a las 4 p. m. remataré sobre la misma, está espléndida casita, que se puede obtener sin dinero. Seña 8 o|o. y 2 o|o de comisión a cargo del comprador. Más datos a mis escritorios, Lavalle 1282. U. T. 670 Libertad. Coop. 221 Central. a18

José Bacigaluppi

Ex socio de la casa Bacigaluppi y Rúa

Avda. CORRIENTES 1951|53, entre Ayacucho y Río Bamba. A 100 metros de Callao, una de las cuadras más valiosas y de mayor significación de la gran arteria. Casa antigua de fácil refacción, compuesta de un amplio salón y 10 habitaciones en terreno de 8v80 por 61 vs. Base, pesos 35.000, a plazos. Renta 3.600 pesos al año con contrato. Visítese. Después detalles. —José Bacigaluppi, San Martín 56. U. T. 1168 Avenida.

EL DGO. 29 de abril, a las 4, en la misma. 1p

F. González Elizalde

CENTRAL — MUY BARATO

Humberto 1 2927, entre Rioja y Deán Funes. Base $ 8.000 a plazos. Linda casa de construcción sólida, en cal, consta de sala, zaguán con mayólicas, 4 dormitorios, baño, cocina, w. c., carpintería y celosías de cedro, patios mosaico, techos de azotea, cloacas, aguas corrientes, adoquinado pago, y sobre los tranvías para todos rumbos del Municipio. Renta hoy 120 $. Visítese y no se descuide esta linda oportunidad.

EL DOMINGO 22 de abril, a las 4 p. m. Informes, San Martín 92.—F. González Elizalde. a15

SOBRE LA Av. ENTRE RIOS

—Constitución 2133, entre Pasco y Pichincha. Base, $ 10.000, muy barato, consta de sala, 4 dormitorios, comedor, cocina, w. c., patios mosaico, cloacas, adoquinado pago, etc. Renta 120 $, en terreno de 10x40 varas más o menos. Visítese.

EL DOMINGO 22 de abril, a las 3 p. m. Informes, San Martín 92.—F. González Elizalde. a15

Cejas, Riglos y Cía.

EN LANUS — EL DOMINGO

22 de abril a las 3 p. m. Chalet, calle Tucumán 1645. Edificio de material de, sala, comedor, 4 dormitorios, jardín, quinta y toda clase de dependencias. Superficie 30 por 62.30 varas, pesos 6.000, 1|3 parte al contado, resto a pesos 50 por mes. Otra a las 5 p. m. Casa calle Mitre 415, 2 habitaciones, cocina, galería y demás dependencias, a 4 cuadras de la estación y 1 del adoquinado, pesos 2.500 con 1.000 en hipoteca constituída. Datos a nuestra oficina Avenida Pr. José C. Paz 250. Coop. Tel. 34, Lanús. v21

F. Astoul Bonorino y Cía.

PRECIOSO CHALET CON cédulas. En Villa Urquiza, calle Burela esquina Mendoza, muy lindo barrio, a 4 cuadras del tranvía Lacroze. Construcción moderna de precioso estilo, consta de vestíbulo, sala, comedor, 3 dormitorios, baño, cocina y despensa, pieza para servicio, jardín y demás dependencias. Mide 27v70 de frente a Burela por 21v95 de frente a Mendoza. Ad corpus. Base ínfima, pesos 10.000 incluyendo 9.000 cédulas argentinas, que el comprador tomará a su cargo devolviendo lo amortizado y el excedente al contado. ¡Con 1.000 pesos se adquiere este precioso chalet!

EL DOMINGO 22 de abril, a las 2.30, en la propiedad. Puede visitarse en todo momento. Llave en mano. Seña, 8 o|o. Comisión 2 o|o. Informes, Reconquista 325.—F. Astoul Bonorino y Cía. v22

*COMO JUDICIAL—POR OR-*den de la sucesión de don Juan Gerardo Lammers. Amplia propiedad calle México 2544, entre Alberti y Saavedra, muy lindo barrio central. Edificio muy amplio consta de salón, comedor, 5 dormitorios, baño, 2 cocinas, lavadero, fondo con plantas de adorno, 2 grandes patios y todas las dependencias. Mide 10 varas de frente por 57.33 varas de fondo. (Ad corpus). Venta como judicial, por división de condominio entre los herederos de don Juan Gerardo Lammers y doña Elena Looyer, cuyos autos sucesorios tramitan ante el juzgado del doctor Casabal, secretaría doctor Aranda. Base, pesos 28.000.

EL DOMINGO 22 de abril, a las 4 p. m., en la propiedad. Puede visitarse en todo momento. Seña, 8 o|o. Comisión, 2 o|o. Informes, Reconquista 325.—F. Astoul Bonorino y Cía. v22

C. A. Figueroa

SANTA FE, A 1|2 *CUADRA* de ésta, sobre Malabia 2425, el más aristocrático barrio, rodeado de los principales tranvías, casa nueva, sin estrenar, espléndida para familia bien, 10 por 30 v. sala, vestíbulo, 4 piezas más, cuarto de baño, con calefacción, cocina con económica, galería, jardín, instalación luz eléctrica, cloacas, etc., hecha a todo costo, sólida y lujosa, pero hay que liquidar, es forzoso. Base pesos 18.000, incluso 12.000 a plazos, remataré

EL SABADO 21 de abril, a las 4 p. m., en la misma propiedad. Informes, Aráoz 2574, U. T. 1373, Palermo.—C. A. Figueroa. v21

A. C. Taquini y Cía.

JUDICIAL

OPORTUNIDAD UNICA

4 CASAS de RENTA, BARATAS y en barrios de primer orden y QUINTA con 37.028.20 m. c. v33

*JUDICIAL — MUY IMPOR-*tante. Con bases sumamente bajas. Los bienes de la testamentaría de don Agustín Castello, se rematarán

EL DOMINGO 22 de abril con la base de las 2|3 parte de la tasación, sobre los mismos a las horas indicadas en cada uno. Orden del señor juez doctor Klappenbach, secretaría del doctor Schatz.

A LAS 2 p. m. la espléndida esquina Cochabamba 2099 y Rincón 1296, de 12.10 metros por 13.50 o sean 163.35 metros cuadrados igual a 217.82 v. c. con gran salón negocio, habitación, patio, aguas corrientes, cloacas. Base 10.666.66 pesos m|n.

A LAS 3 p. m. En Flores. Directorio 2546 a cuatro cuadras de la plaza, adoquinado y tranvías al frente, de 12.97 por 29.44 o sean 381.84 metros cuadrados igual a 509.18 v. c. con sala, 5 dormitorios, cielos rasos, luz eléctrica, etc. Base 12.000 pesos m|n.

A LAS 3.15 p. m. En Flores, a 2 cuadras de la plaza, Pedernera 266 de 6.66 metros por 19.72 y 7.08 de contrafrente, o sean 134.98 metros cuadrados igual a 179.99 v. c., con sala, 3 habitaciones, pieza servicio, altillo, cielos rasos yeso, puertas cedro, etc. Base pesos 7.333.33 m|n.

A LAS 3.45, Gaona 3745. Oportunidad única, con frente a Dungeness. Propiedad levantada en 940.63 metros cuadrados igual a 1.254.34 v. c. 4 dormitorios, jardín y demás comodidades. Base pesos 5.333.33 m|n. Reconoce una hipoteca en cédulas nacionales de pesos 6.000 m|n. reducida hoy a pesos 5.531.47 m|n.

A LAS 4.15 p. m. La quinta Jonte y Bermúdez, a dos cuadras de Segurola de 37.028.20 metros cuadrados igual a 49.377.51 v. c. cercada de alambre, molino, 2 piezas, galpón y 2 cobertizos. Base pesos 2 moneda nacional el m. c. 8 o|o. a cuenta de precio y 2 o|o de comisión. Más detalles B. Mitre 475. U. T. 3998 Avenida.

Arturo Barros

*JUDICIAL. — GRAN MAN-*sión en Belgrano. Pino esquina Arribeños. Sobre la barranca. El edificio sólido y amplio que allí se levanta ocupa el centro de un marco formado por un terreno ideal de 42.53 metros a una calle por 54.55 metros a la otra y une a su interesantísima ubicación el mérito del magnífico jardín que lo rodea. Barrio de palacios. La casa requiere algunas refecciones sin mayor importancia y su distribución es como sigue:

PLANTA BAJA—Galería y terraza, entrada hall, 2 salas, comedor, escritorio, una habitación, 2 cuartos roperos, cocina, baño, etc.

PISO ALTO—7 dormitorios, 2 baños, 2 cuartos para roperos, departamento para servicio.

MANSARD—Una pieza y mirador.

SUBSUELO—Gran salón de billar. En cuerpo separado; garage, 6 boxes, 2 habitaciones, etc. Toda la casa tiene luz y sol y su construcción es sólida y con excelentes materiales. Puede visitarse a toda hora. Tasación, $ 169.548.40 m|n. Base las 2|3 partes o sea $ 113.032.27 m|n.

EDICTO JUDICIAL

Por disposición del señor juez de primera instancia en lo civil de la capital, doctor Adolfo Casabal, se hace saber que en el juicio seguido por doña Maude Carlota Troutbeck de Sanderson contra D. R. O. Belgrano, sobre cobro de hipoteca, ha sido designado el martillero Arturo Barros para que venda en público remate la propiedad situada en esta capital, en la parroquia de Belgrano, calle Pino número 1849 esquina Arribeños 1650, con la base de pesos 113.032.27 m|n, equivalente a las 2|3 de la tasación, debiendo publicarse el presente por 15 días en el "Boletín Judicial" y LA PRENSA.—Buenos Aires, abril 17 de 1917.—Luis García Fernández, secretario.

EL JUEVES 3 de mayo, a las 3 p. m., en mi hall de ventas, Reconquista 331. Seña, 8 o|o. Comisión, 2 o|o.—Arturo Barros. —Luis García Fernández, secretario. a19

Luis F. Muro

CASA EN MAR DEL PLATA

—Por orden del Banco de la Provincia, Sección Hipotecaria. Calle España 2247 entre Brown y Colón en terreno de 8m66 por 43m30. (No. Ho. 2611). Base $ 2.800 m|n., de los que pueden seguir en hipoteca $ 1.300 a plazos.

EL DOMINGO 22 de abril de 1917 a las 3 p. m. sobre la misma. Por más detalles dirigirse al martillero o al Banco.—Luis F. Muro, Mar del Plata. v21

Juan A. Rúa

*PARA RENTA, ALTOS Y BA-*jos. Buena casa moderna, calle Cucha Cucha 994, 96, 1000, esquina Franklin 1054, próxima a las Avds. Neuquén y Gaona, en lo más moderno de Caballito. Base, 14.000 pesos o sea la 3.a parte de 43.000 pesos, invertidos en la construcción. Mide 11.50 por 24 varas. Edificio nuevo, elegante. Planta baja: Gran salón de negocio con 2 vidrieras y sótano, zaguán, zócalo de mármol, 2 amplias salas, 1 pieza alta, cocina. Planta alta: zaguán, zócalos y escalera de mármol, vestíbulo, 5 lindas habitaciones, todas sobre la calle, baño, pieza de servicio, cocina, terraza, etc., cloacas construídas, adoquinado pago, artístico frente piedra, celosías metálicas, carpintería de cedro, luz eléctrica, techos de azotea. La base comprende también a las instalaciones del negocio (armazones, heladera, luz eléctrica, etc.) Visítese; el tranvía número 85 en combinación con el subterráneo pasa por el mismo frente. Seña 8 o|o. Comisión 2 o|o. Más datos. Juan A. Rúa, Av. de Mayo 572. Remate 5185.

EL DGO. 22 de abril a las 4, en la misma. v22

Francisco Romano

Av. PATRICIOS 944 AL 46—

Entre Suárez y Olavarría. Este es el punto más comercial de esa importante arteria, con tranvías al frente, 10x39.50 v., 2 amplios negocios, 6 hab., 2 piezas servicio, baño, cocina, todo material, cloacas, adoq. pago, cielo raso yeso, galería, etc., renta hoy 250 $ mensuales. Base de ocasión, 24.000 $. Acepto ofertas particulares hasta el sábado 21.

EL DOMINGO 22 de abril, a las 4 (allí). Datos Cangallo 521, 1 a 5, u Olavarría 589, de 8 a 12 m., U. T. 2814, Av. v22

Honorio Belderrain

*CAMPO EN GENERAL Bel-*grano—Por orden del Banco de la Provincia Sección Hipotecaria. (Préstamo No. Ho. 4334). Se compone de 141 hectáreas, 24 áreas, 79 centiáreas, distante unos 30 kilómetros de Monte y 3 rumbo Norte de la estación Gorchs F. C. S.

EL DOMINGO 22 de abril de 1917 a las 3 de la tarde en el local de la sucursal del Banco en Las Flores. Base $ 9.000 m|n. de los que pueden seguir en hipoteca $ 6.550 m|n. a plazos. Por planos y más detalles, dirigirse al martillero o al Banco.—Honorio Belderrain, Las Flores. v21

Saúl Z. Herrera

92 San Martín 92—U. T. 6731, Avenida

POR IRSE A LA GUERRA su dueño, casa flamante en cal, estilo chalet, en Flores, algo bonito y sumamente barato. Avenida Gaona 2447 y Sud América, de 10x40 v. Base y orden resuelta de venta, 4.000 $, a plazos. Consta de verja y jardín al frente, 2 dormitorios, comedor, glorieta y pasillos artísticos, baño, pieza de servicio, cocina, w. c. y gallinero, carpintería de cedro y celosías, galería de material, c. de yeso, mosaicos y agua corriente, al frente adoq. municipal al día y tranvía eléctrico núm. 84, en combinación subterráneo. A 1 cuadra del colegio e iglesia de la Sagrada Familia. Visítese, está desocupada.

EL DGO. 22 de abril, a las 3.30 p. m. En la misma. a15

UN NEGOCIO DE OCASION!

Para ganar dinero, Av. Directorio 4000, esq. Lacarra, vale decir lo mejor y del más indiscutible porvenir de un gran centro; allí frente mismo a la entrada del gran Parque Avellaneda (antigua quinta Olivera). Mide 15x40 vs., contrafrente 8.85 v. o sean 540 v. c. Base definitiva $ 3.500 a plazos. Edificio de sala, gran glorieta de 16 mts., ocupada por un recreo, vereda y adoquinado al frente municipal al día. A 2 cuadras de Provincias Unidas, con tranvías.

EL DGO. 22 de abril, a las 3 p. m. Allí.

EN LO MEJOR DE FLORES,

Con cédulas. Casa que puede adquirirse con 700 pesos al contado. Calle Convención 2538, entre Pedernera y Varela, de 10 por 35 varas. Base pesos 10.000 incluso 9.300 cédulas argentinas. Consta de 3 dormitorios, comedor, despensa, baño regio, cocina, w. c., terraza, pieza de servicio, cloacas y adoquinado. A sólo 3 cuadras de la plaza de Flores. Banco de la Nación e iglesia.

EL DOMINGO 22 de abril a las 4 p. m. en la misma. a19

J. E. Campos

POR $ 2.500 — HERMOSA casita, Mozart 215, entre Rafaela y Caxaraville. A dos cuadras al Sur de Rivadavia y Medina. Base resuelta: $ 2.500.

EL DOMINGO 22 de abril, a las 3, en la misma. Mide 10 varas por 24.38. Dos grandes dormitorios, lindo baño, galería, cocina, jardín, patio de mosaicos, pisos de tea, cielos rasos de yeso, agua corriente. Es un chiche. No hay cartelón. Seña 8 o|o. Comisión 2 o|o. Informes, San Martín 92.— J. E. Campos. a15

PROXIMOS REMATES Y FERIAS DE GANADOS

Pedro & Antonio Lanusse

EN TRES ARROYOS

F. C. S.

1.500 vacunos 1.500

2.100 lanares 2.100

El DOMINGO 22 de ABRIL

A LA 1 P. M.

EN LAS INSTALACIONES conocidas por de Pereyra, con las haciendas clasificadas en lotes y de acuerdo con el siguiente detalle: hacienda vacuna: 600 novillos buen mestizo, 2 1|2 y 3 años, buen estado; 50 novillos mestizos, 2 1|2 y 3 años, gordos; 30 novillos mestizos 2 años, gordos; 200 novillos buen mestizo, 1 1|2 y 2 años, buen estado; 100 novillos mestizos, 1 1|2 años, 1 marca; 175 vacas mestizas Durham, con 175 terneros, buen estado; 50 vacas id Durham, secas; 20 vacas mestizas, gordas; 100 vaquillonas 1 1|2 y 2 años, muy buena clase. Hacienda lanar: 700 ovejas Lincoln muy buena clase, servidas; 100 ovejas Lincoln, gordas; 200 borregos Lincoln, buena clase; 100 capones Lincoln; 1.000 capones Rambouillet y cruza. Comisión 2 o|o a cargo de los compradores y 2 o|o a cargo de los vendedores en haciendas generales. Trenes: De Constitución sale tren la víspera a las 9.15 p. m. pasa por Las Flores a las 2.27 a. m. por Rauch a las 5 a. m., llega a Tandil a las 6.27 a. m., de donde sale tren a las 6.50 a. m. que pasa por Juárez a las 8.58 a. m. llegando a Tres Arroyos a las 11 a. m. Los concurrentes de Bahía Blanca, deberán tomar tren el 21 a las 9.25 a. m., que llega a las 2.12 p. m. Por más datos a nuestro escritorio en Buenos Aires, en Tres Arroyos a los señores Gillamón, Goyeochea y Cía., o en Bahía Blanca a los señores P. y A. Lanuse y Olaciregui.—Pedro y Antonio Lanusse, Belgrano 836. v21

EN BALCARCE (F. C. S.)— EL DOMINGO 29 de abril, efectuaremos nuestro próximo remate feria. Oportunamente detalles. Por pedidos de local e informes dirigirse a nuestro escritorio en Bs. Aires o en Balcarce, al señor Juan A. Martínez.—Pedro y Antonio Lanusse, Belgrano 836. v28

EN HUINCA RENANCO F. C. P.

EL SABADO 5 de mayo, efectuaremos nuestro próximo remate feria. Oportunamente detalles. Por datos a nuestro escritorio en Bs. Aires o en Huinca Renancó a los señores Casenave Hnos.—Pedro y Antonio Lanusse, Belgrano 836. v30

*LIQUIDACION DE 1.500 VA-*cunos en Colman, F. C. S.

EL DOMINGO 6 de mayo, por cuenta del señor Juan Davancens y con el concurso de otros hacendados de la zona. En breve detalles. Por datos a nuestro escritorio en Buenos Aires.—Pedro y Antonio Lanusse, Belgrano 836. v30

SALABERRY & BERCETCHE

Defensa 188, Bs. As. y Córdoba 951, Rosario

*JUDICIAL — 3.000 VACU-*nos alta mestización Durham, una marca; 1.000 lanares Lincoln; 220 yeguarizos y muebles; útiles y enseres del establecimiento Portezuelo, situado a 4 leguas de la estación Los Cisnes, F. C. C. A. y 6 de La Carlota, F. C. C. A. y F. C. P. (provincia de Córdoba).

EL LUNES 23 de abril, a las 9 de la mañana, en el mismo establecimiento. Por cuenta y orden de la sucesión de don Clemente Insussarry, en los autos ordenados por el señor juez de primera instancia en lo civil de la capital, doctor Pedro J. Meléndez, por venta y entrega del campo. Detalle: 846 novillos Durham, de 2 1|2 años, una marca, muy gordos, casi listos; 381 novillos Durham, de 1 1|2 a 2 años, 1 marca, en muy buen estado; 668 vacas Durham en muy buen estado, una marca, con 668 terneros al pie; 75 vacas Durham, secas, una marca, en muy buen estado; 110 vaquillonas Durham de 2 1|2 años, especiales, una marca con 110 terneros al pie; 259 vaquillonas Durham de 2 1|2 años, una marca, en buen estado; 52 toros Durham, de servicio; 1.000 ovejas Lincoln, buena clase, de vientre y consumo; 220 yeguarizos percherón y tiro liviano. Recomendamos muy especialmente la alta calidad del ganado vacuno, cuya mestización data desde muchos años atrás, habiéndose efectuado el servicio de las vacas por toros puros, de las más reputadas cabañas del país. Toda la hacienda es marca líquida del establecimiento, y se presentará a la venta debidamente clasificada en lotes de 100 cabezas, más o menos, con opción. Importante: Los compradores deberán pernoctar en Los Cisnes, donde al día siguiente habrá carruajes disponibles para conducirlos al establecimiento. Comisión 4 o|o a cargo del comprador. Horario de trenes: Los compradores de esta capital tomarán el tren en Retiro, el sábado 21, a las 9.10 p. m., el cual pasa por Pergamino a las 3.45 a. m., por Venado Tuerto a las 7.33 a. m., y llega a Los Cisnes a las 11.44 a. m. del domingo. De Rosario sale tren el mismo día sábado a las 9.45 p. m., el cual llega a Pergamino a la 1 a. m., donde se agrega al tren que viene de Buenos Aires. De Río Cuarto hay tren el domingo 22, a las 2.20 p. m., el que llega a Los Cisnes a las 4.29 p. m. De Villa María hay tren el mismo domingo a las 3.40 p. m., el cual llega a La Carlota, F. C. P., a las 6.40 p. m. De Rufino el tren sale el domingo a las 6.32 a. m. y llega a La Carlota a las 10.14 a. m. El tren de regreso a Buenos Aires y Rosario, pasa por Los Cisnes, el lunes 23, a las 4.29 p. m. y llega a dichos puntos, a las 7.15 y 6.25, respectivamente del martes.—Salaberry y Bercetche. v21

EN GENERAL RODRIGUEZ F. C. O., 290. remate-feria en nuestras instalaciones.

EL DOMINGO 29 de abril, a la 1 p. m. Venta de haciendas generales y de abasto. Pedidos de local a nuestras casas. Más adelante detalles. Comisión, 2 o|o al comprador y 2 o|o al vendedor. a15

Adolfo Bullrich & Cía.

*PLANTEL PURO POR CRU-*za de Vivot. El plantel Durham puro por cruzamiento del establecimiento La Residencia, por orden y cuenta del señor Juan Carlos Vivot, que comprende 214 piezas, incluso vacas con y sin crías y servidas, toritos y vaquillonas. Hacienda toda muy buena que ha formado parte de los afamados planteles de El Retiro, de la sucesión Narciso Vivot.

EL SABADO 28 de abril, a la 1 p. m., en nuestro local de Olivos, F. C. C. A. Los productos en venta se hallan vacunados contra el carbunclo. Comisión 6 o|o a cargo de los compradores. Próximamente detalles completos.—Adolfo Bullrich y Cía. a17

*HACIENDAS EN CHASCO-*mús. 82 remate feria de haciendas generales en Chascomús, F. C. Sud, de acuerdo al detalle que haremos conocer oportunamente.

EL MIERCOLES 25 de abril, a las 12 m., en nuestras instalaciones. Pedidos de local y otros informes, en nuestra casa, Florida 269 y 273, Buenos Aires, o a nuestro representante en Chascomús, señor Guillermo Mc. Innes. Comisión 2 o|o al vendedor y 2 o|o al comprador en haciendas generales y 3 o|o de cada parte en reproductores y yeguarizos.—Adolfo Bullrich y Cía. a17

El tren para el remate de los

4.300 NOVILLOS

en San Antonio de Areco

SALE DE RETIRO F. C. C. A.

MAÑANA A LAS 7 DE LA MAÑANA

Para el regreso correrá un tren especial hasta Bs. Aires.

Adolfo Bullrich & Cía.

4.200 NOVILLOS EN SAN Antonio de Areco—Hacienda de muy buena mestización Durham de 1 1|2, 2, 2 1|2, 3 y 3 1|2 años, incluso lotes de novillos carne gorda y gordos y 2500 de 2 1|2 y 3 1|2 años. marca de Taurel, en el establecimiento El Carmen, distante 2 1|2 leguas de San Antonio de Areco y 6 leguas de Zárate, F. C. C. A., por orden y cuenta de los señores Juan R. Barenas y Rodolfo Taurel. Toda la hacienda se halla vacunada contra el carbunclo. La venta se realizará

El SABADO 21 de abril, a las 12 m., en el mismo establecimiento, con las haciendas a la vista y debidamente clasificadas en lotes apropiados. Trenes: Los interesados de esta capital tienen tren de Retiro, F. C. C. A., el día de la venta a las 7 de la mañana, pasa por Victoria a las 7.25 a. m., por Vagués a las 9.53 a. m. y llega a San Antonio a las 10.4 a. m. Este tren llevará agregado un coche-comedor para el servicio de la concurrencia. De Córdoba sale tren la víspera de la venta a las 8.5 de la mañana, pasa por Villa María a las 11.50, por Marcos Juárez a las 3.5 p. m., por Cañada de Gómez a las 5 p. m., y llega a Rosario a las 7 de la noche. De Rosario sale también la víspera a las 9.45 p. m., pasa por Santa Teresa a las 11.35 p. m., por Peyrano a las 11.55 p. m., por Pergamino a la 1 a. m., por Arrecifes a las 2.43 a. m., por Capitán Sarmiento a las 3.35 a. m. y llega a San Antonio a las 4.18 de la madrugada. Para el regreso a Buenos Aires correrá un tren especial, debiendo los concurrentes viajar con sus respectivos pasajes. En San Antonio habrá coches para la conducción de los concurrentes al establecimiento, debiendo éstos abonar 4 $ m|n por el viaje de ida y vuelta. Comisión 4 o|o, a cargo de los compradores. Otros informes en nuestra casa, Florida 269 y 273, Buenos Aires.— Adolfo Bullrich y Cía. a14

LIQUIDACION DE "SAN Blas". Liquidación total de la afamada cabaña "San Blas", por orden y cuenta de la sucesión de la señora viuda de don Benjamín Giménez Paz. Primera venta que comprende los planteles Shorthorn de pedigree, incluso vacas con y sin crías, vaquillonas y los padres de la cabaña. Se realizará

LOS DIAS VIERNES 11 y SABADO 12 de mayo, a la 1 de la tarde, en nuestro local de Olivos, F. C. C. A. Oportunamente detalles completos.—Adolfo Bullrich y Cía. v11m

*POTROS, CABALLOS Y YE-*guas, 50 potros, caballos y yeguas, no aceptados para la remonta, procedentes de acreditados establecimientos, se rematarán.

EL LUNES 23 de abril a las 9 a. m. en el local de la Sociedad Rural en Palermo.—Adolfo Bullrich y Cía. a20

Angel Abal e hijas

U. T. 6487 Av. M. J. B. Constenla

*Mañana A LAS 2 p. m. EX-*cepcional remate de yeguarizos y rodados por cuenta de varios remitentes. Caballos de tiro de arado y silla, coches, chatas, carros, breckes, jardineras, amansadoras, furgones y otros que estarán a la vista en el momento del remate en nuestro grandioso local, Chacabuco esquina México.—A. Abal e hijas. 1p

EDUARDO LAGO

El remate de las haciendas del Establecimiento

"SANQUILCO"

de los Señores RIVERO Hnos.

cuyo detalle figura en el aviso que se publica en este mismo diario, tendrá lugar

El DOMINGO 22 de abril

A LAS 12.30 DEL DIA

En el mismo Establecimiento, situado en el partido de OLAVARRIA, a 4 leguas de las estaciones ROCHA y LAS MARTINETAS y 1 de QUILCO, todas del F. C. S.

Véase el detalle de la hacienda y las referencias del tren expreso que saldrá de General La Madrid, en la mañana del día del remate, en el aviso indicado.

1.980 *ANIMALES VACUNOS* mestizos Durham, de sola marca, incluso 800 novillos de año y medio, mochos y en muy buen estado; 4.700 animales lanares Lincoln definido, entrando, 2.500 capones de dos y cuatro dientes, gordos; 100 yeguas mestizo pesado y liviano. Hacienda toda marca líquida, del establecimiento Sanquilcó, de los señores Rivero Hermanos, reputada dentro de lo mejor de la provincia, 2.o remate anual (para alivianar campo) en el mismo establecimiento situado en el partido de Olavarría, a 4 leguas de las estaciones Rocha, Las Martinetas y 1 de Quilco, todas del F. C. S.

EL DOMINGO 22 de abril a las 12.30 del día con los lotes a la vista, procederé a la venta en remate de las afamadas haciendas que se mencionan, cuyo detalle es el siguiente: Vacuno: 800 novillos Durham, tipo frigorífico, de año y medio, mochos y en buen estado (en lotes); 150 vacas de vientre, en su mayoría gordas y servidas; 450 vacas de vientre servidas, con 450 terneros al pie; 130 vaquillonas de año y medio, servidas. Lanar: 2.500 capones Lincoln, de dos y cuatro dientes, gordos; 1.700 ovejas de vientre, servidas (en majadas); 500 borregas de dos dientes, servidas. Yeguarizo: 100 yeguas de tres años y arriba, mestizo pesado y liviano. La venta se llevará a cabo en lotes: en la forma y condiciones que mejor convenga. Todo comprador abonará seña si se le exige y el 4 o|o de mi comisión sobre la hacienda vacuna y lanar y 6 o|o en el yeguarizo, la que será de su cargo. Tren expreso: Para comodidad de los señores concurrentes, el día del remate, a las 9 de la mañana, saldrá de la estación General La Madrid, un tren expreso que parará frente a la estancia y que regresará a La Madrid una vez terminado el remate. Para viajar en este tren los señores pasajeros deberán munirse del correspondiente boleto. Nota: A los señores compradores que conduzcan las haciendas por ferrocarril, el establecimiento les facilitará campo hasta el día del embarque. En la estancia se servirá almuerzo a las 11 de la mañana. Por más datos dirigirse al martillero en General La Madrid. a13

*EN EL PARTIDO DE OLA-*varría, F. C. S. 2.960 animales vacunos de muy buena mestización Durham y de sola marca; 1.900 animales lanares cruza Lincoln; 94 yeguarizos mestizos tiro pesado y liviano, toros Durham, carneros Lincoln, 1 padrillo Percherón. Liquidación total de las haciendas de cría, existentes en el establecimiento La María, situado a 10 leguas de Olavarría, 4 de la estación Espigas y 8 de Recalde y San Bernardo, todas del F. C. S. (ramal de Alvear a La Madrid). Por orden y cuenta de los señores José Bayona y herederos de don Luis Ferrazzini, por liquidación de condominio y haberse vendido el campo. El remate tendrá lugar en el mismo establecimiento.

EL DOMINGO 6 de mayo a las 12.30 del día, después de un almuerzo campestre, con los lotes a la vista y de acuerdo con el siguiente detalle: Vacuno: 1.110 vacas mestizas Durham, de tres años y arriba, con 1.110 terneros al pie, en lotes de 500 cabezas, con opción; 390 vacas de vientre, servidas; 250 vaquillonas de dos y medio años, servidas; 26 id de uno y medio años, servidas. Lanar: 1.200 ovejas de vientre, cruza Lincoln, servidas; 100 capones de 4 dientes y arriba, invernada; 125 id de 2 dientes id; 125 borregas de 2 dientes, servidas; 250 id dientes de leche; 100 borregos id id. Yeguarizo: 25 yeguas mestizas de tiro pesado; 10 id id id livianas; 32 caballos de tiro y silla; 10 potros de dos a cuatro años; 9 potrillos de año; 8 potrancas de año. Reproductores: 39 toros Durham usados, origen de las cabañas Pereda, Jiménez Paz y Anchorena; 30 carneros Lincoln (usados); 1 padrillo Percherón (procedencia Durañona). De otra procedencia: 450 novillos buen mestizo Durham, de 2 y 1|2 años, buen estado. Las haciendas se venderán en lotes, en la forma y condiciones que mejor convenga. Todo comprador abonará seña si se le exige y el 4 o|o de mi comisión en la hacienda vacuna y lanar y el 6 o|o en el yeguarizo, la que será de su cargo. El día del remate a las 7 de la mañana, saldrán coches y automóviles del hotel Inadevere en Olavarría, para conducir los interesados al remate, debiendo cada pasajero abonar el importe de su viaje. A las 11.30 se servirá almuerzo en el establecimiento. Por informes dirigirse al martillero en General La Madrid. a17

EN GENERAL LA MADRID, F. C. S. 1.000 animales vacunos mestizos Durham, incluso 500 novillos de 1 y 1|2 y 2 1|2 años, en lotes de sola marca. 4.000 animales lanares cruza Lincoln y Romney Marsh, entrando 2.000 capones gordos y borregos en buen estado; el resto: ovejas y borregas servidas. 43 remate feria de haciendas en las instalaciones de la Sociedad Rural.

EL SABADO 21 de abril, a la 1 de la tarde, con los lotes a la vista, remataré las siguientes haciendas anotadas y demás que concurran a saber: 100 vacas mestizas Durham, gordas; 50 novillos mestizos, de dos y medio años, buen estado; 450 id id de año y medio, en lotes de sola marca; 100 vacas de vientre, servidas; 250 id id y terneros; 50 vaquillonas de uno y medio y dos y medio años, servidas. Lanar: 180 ovejas cruza Lincoln, especiales en gordura; 1.650 capones de 2 y 4 dientes, gordos; 1.100 borregos cruza Lincoln, (dientes de leche); 300 borregas (dientes de leche), muy buena clase y estado; 150 ovejas Rambouillet, para consumo; 750 ovejas cruza Lincoln, servidas; 300 id id Romney-Marsh, servidas; 200 borregos y borregas Romney Marsh. Seguramente habrá mayor número de hacienda que la anotada. Condiciones de venta las de costumbre. Por consignaciones o informes dirigirse al martillero en General La Madrid. a13

Grippo y Bollón

110 *ANIMALES YEGUARI-*zos inclusive potros, yeguas, caballos y mulas vendederos en remate

EL DOMINGO 22 de abril, a las 2 de la tarde, en nuestro local Brasil 3151. Detalle: 32 potros pesados y livianos muy buena clase, marca de José Palmarine, origen de Casalins; 45 yeguas pesadas y livianas marca Peralta Ramos; 12 potrancas buenas mestizas percheronas, marca Saráchaga; 22 caballos y yeguas pesados y livianos, mansos de tiro en el arado y muchos de ellos de tiro solo, garantidos, todos de la marca Sacriste; 4 mulas especiales de 1m55 de alzada, varios carros, chatas, charrets, guarniciones, lonas, etc., etc. v22

Manuel Castellar e hijos

1.200 *ANIMALES VACUNOS* mestizos Durham; 1.500 animales lanares mestizos Lincoln. 61 remate feria de haciendas en nuestras instalaciones de Coronel Pringles, F. C. S. y R. a P. B.

EL MIERCOLES 25 de abril a la 1.30 del día, con las haciendas debidamente clasificadas en lotes, venderemos las siguientes anotadas y demás que concurran ese día, a saber: 250 novillos mestizos Durham de 1 y 1|2 y 2 años, buena clase y estado, 1 marca; 100 id id de 1 y 1|2 años buena clase, 1 marca; 50 vacas mestizas gordas; 300 vaquillonas mestizas Durham de 1 y 1|2 y 2 años, buena clase y estado de 1 marca; 150 id id de 1 y 1|2 años y 2 años buena clase, 1 marca, 25 vacas y terneros muy buen mestizo Durham, 1 marca; 60 id id buena clase y estado; 150 id id buena clase; 110 animales vacunos al corte; 1.500 capones, ovejas y borregos, gordos para invernada y cría de distintas procedencias. Por otros informes dirigirse a nuestras casas de Coronel Pringles, Azul o capital, Sarmiento 643.—Manuel Castellar e hijos. v24

*EN AZUL, F. C. S. — 444 RE-*mate feria en nuestras instalaciones.

EL LUNES 30 de abril. Oportunamente detalles. Por avisos de consignaciones u otros informes dirigirse a nuestras casas de Azul o capital, Sarmiento 643.—Manuel Castellar e hijos. v29

Felipe M. Llamosas

EN NAVARRO, F. C. S. —

EL DOMINGO 22 de abril a la 1 p. m. Liquidación de las haciendas de la estancia La Cirila, en el mismo establecimiento, propiedad del señor Francisco Llamosas, a 4 leguas de Navarro y a una legua de la estación Las Marianas, F. C. C. G. B. A. 1.500 vacunos; 500 lanares; 100 yeguarizos. Detalle: 600 novillos mestizos Durham en lotes 1 a 2 1|2 años; 250 vacas lecheras especiales mestizas Durham con 150 terneros al pie en lotes; 100 vacas especiales puras de plantel; 150 vaquillonas id id id; 150 id mestizas Durham 1 1|2 a 2 1|2; 100 vacunos gordos en lotes; 500 ovejas y capones Lincoln; 100 animales yeguarizos, yeguas, potros, caballos y padrillos de pedigree, tiro liviano. Por más datos a mi escritorio en San A. de Areco. U. T. 55.—Felipe M. Llamosas. v21

Lanús y Peralta Ramos

EN MERLO, F. C. O. — 12 remate feria de haciendas generales, en nuestras instalaciones.

EL SABADO 28 de abril a la 1 p. m. Oportunamente detalles. Pedidos de local e informes a nuestro escritorio, Reconquista 46. U. T. 2121 Avenida, o a nuestro representante en Merlo, señor Raúl Landa. U. T. 3 Merlo.—Lanús y Peralta Ramos. v23

EDUARDO JOLLY

1000 vacunos 1000

v20

EN GENERAL RODRIGUEZ (F. C. O.)—259.o remate feria de haciendas generales.

EL VIERNES 20 de abril, a la 1 de la tarde, (aunque llueva), para el que tengo anotado 2 tambitos a más de las haciendas generales y según el siguiente detalle: 1o. de la sucesión de Angel C. Aguilar, compuesto de: 45 vacas lecheras con 45 terneros, 10 vacas preñadas, 10 vaquillonas de 2 a 3 años, servidas; 4 caballos de servicio. 2o., del señor Federico W. Wencke, compuesto de: 12 vacas lecheras Durham, con 12 terneros; 4 vacas lecheras holandesas, con 4 terneros; 4 vacas lecheras holandesas, preñadas. Haciendas generales: 80 vacas y novillos gordos, 500 novillitos y terneros mestizos, 50 vaquillonas tamberas, 60 vacas lecheras con 60 terneros; 30 vacas lecheras preñadas; 50 vacunos al corte; 5 toros puros, por cruza, de 2 1|2 a 3 años y nuevos; 10 toritos de 1 1|2 a 2 años. Comisión 2 o|o al comprador y 2 o|o al vendedor. Trenes: de la estación Once, sale un tren a las 11.45 de la mañana que parará frente a la feria, como asimismo los que regresan de Luján a las 5.35 y 6.42 de la tarde. Pedidos de local e informes, dirigirse directamente a la feria o a mi escritorio en Buenos Aires, calle 25 de Mayo núm. 12.—Eduardo Jolly. v20

TAMBOS

44.o *REMATE ESPECIAL DE* tambos, en General Rodríguez (F. C. O.)

EL DOMINGO 29 de abril, a la 1 de la tarde, en mi local de feria, venderé los dos tambos completos, según el detalle siguiente:

1o.—Del señor Juan Eyhartz, compuesto de: 140 vacas lecheras Durham, con 140 terneros mayoría chicos; 50 vacas servidas; 50 vaquillonas servidas; 50 id de 1 y 1 1|2 años; 20 terneros.

2o.—De los señores Eyhartz y Chuta, compuesto de: 200 vacas lecheras Durham con 200 terneros mitad chicos; 50 vacas servidas; 100 vaquillonas servidas; 50 id de 1 y 1 1|2 años; 1 toro de servicio puro por cruza; 2 toritos. Estos dos tambos son muy buenos en producción de leche y son de origen de Pedro Ondarzuhm y Aguerre. Se venderán en lotes apropiados y pueden revisarse en la feria desde la víspera del remate. No se admite más hacienda para este remate. Comisión 4 o|o a cargo de los compradores. Pedidos de informes, dirigirse directamente a la feria o a mi escritorio en Buenos Aires, calle 25 de Mayo número 12.—Trenes: De la estación Once sale un tren a las 11.45 de la mañana que parará frente a la feria como asimismo, los que regresan de Luján, a las 5.35 y 6.42 de la tarde.— Eduardo Jolly. v21

AYARRAGARAY SCHINDLER GOWLAND

En VILLA SAUZE F.C.O.

Partido de Gral. Villegas

EL SABADO 28 DE ABRIL de 1917

A LA 1 P. M.

5.000 vacunos 5.000

DETALLE:

200 novillos de 3 y 4 años, Durham, 1 marca, muy buena clase.
800 novillos de 3 años, gran clase y estado.
300 novillos de 2 1|2 y 3 años, 1 marca, Durham, muy buena clase.
300 novillos de 2 1|2 años, mochos, casi listos.
300 novillos de 2 1|2 años, Durham, buena clase y estado.
400 novillos de 2 años, mochos, 1 marca, especial clase y estado.
200 novillos de 2 años, mochos, 1 marca, gordos.
350 novillos de 2 años, mochos, 1 marca, gran clase y estado.
120 novillos de 2 años, Durham, buena clase, muy buen estado.
370 novillos de 2 años, mochos, 1 marca, buen estado.
210 novillos de 1 1|2 a 2 años 1 marca, muy buen estado.
120 novillos de 1 1|2 a 2 años, mochos, 1 marca, muy buen estado.
300 novillos 1 1|2 años, 1 marca, especial clase, mochos.
250 novillos de 1 1|2 años, buena clase.
300 vacas, de 3 años, Durham, buena clase.
710 vacas Durham, tamberas, gran clase.
250 vaquillonas especial clase, 1 marca, mochas.
20 toros Durham, buen estado.
50 caballos de tiro y silla.

Horario de trenes: Salida del Once el viernes 27 a las 9.45 p. m. Terminado el remate habrá un tren de regreso a las 3.49 p. m. Para comodidad de los señores compradores, en la estación Villa Sauze quedarán los coches dormitorios. Por informes y pedidos de local, a nuestro escritorio, Lavalle 757, Buenos Aires. v27

A. R. Navarro y Cía.

46 *REMATE FERIA EN LA* Colina, F. C. S.

EL LUNES 23 de abril de 1917 a la 1 p. m. en nuestras propias instalaciones venderemos: 1.000 novillos y vacas, con el siguiente detalle: 500 novillos mestizos Durham gran calse y estado, mochos, 1 1|2 y 2 años, marca líquida del establecimiento Santa Isabel, de la señora de Williamson, en lotes; 200 novillos mestizos Durham 1 y 1|2 y 2 años, buena clase y estado; 200 vacunos al corte (100 vacas y 100 terneros), buena clase y estado; 60 vacas mestizas Durham servidas; 40 vacas gordas matadero en lotes. Con seguridad habrá mayor número de haciendas. Comisión 2 o|o al comprador y 2 o|o al vendedor. Mayores datos dirigirse a nuestros escritorios en La Colina o a nuestra casa central, Sarmiento 760, Buenos Aires. — A. R. Navarro y Cía. v22

JUAN JOSE LINARI

EL VIERNES 20 DE ABRIL en mi local, Belgrano 2644, a las 2 p. m., remataré: 12 espléndidos potros pesados y livianos procedentes de Las Acacias, 12 yeguas Clydesdale de la muy acreditada marca Farol, 12 caballos de tiro pesado, buenos, procedentes de Castelli, 24 yeguas cuarteronas procedentes de Guerrero, 40 caballos y yeguas, de tiro y silla, procedentes de Cuparú, 20 yeguas livianas gordas, procedentes de Rodríguez. Varios caballos y yeguas de tiro, carros, chatas, charret, milky, breack, americanas, lonas, guarniciones y demás que concurra al remate. v20

*MUY IMPORTANTE. — CO-*mo judicial

EL DOMINGO 22 de abril, y en mi mismo local de la calle Belgrano 2644, a las 2 de la tarde en punto, daré principio a la venta de 200 yeguarizos de una sola marca, procedentes de Arribeños.

DETALLE

30 excepcionales potros pesados mestizos, percherones y Clydesdale de 4 a 6 años de edad.
30 potros livianos mestizos Hackney, todos alazanes, de 3 a 4 años de edad.
20 potros livianos mestizos Hackney, doradillos y colorados.
40 yeguas pesadas especiales, de 4 a 7 años de edad.
80 yeguas mestizas Hackney tipo definido alazanas y zainas.
20 caballos de tiro y silla. El remate no se suspenderá por mal tiempo. —Juan José Linari. v20

Arturo Lima

EN ADROGUE, F. C. S.—EL gran criadero de aves de raza denominado Euskara.

EL DOMINGO 22 de abril a la 1 p. m. Situado en la calle Espora número 750, a solo 4 cuadras de las estaciones Mármol y Adrogué, aves de plantel y de todo tamaño, gallinas, pavos, gansos, patos, gallos, todas estas aves premiadas en varias exposiciones con medalla de oro. Además muchos artículos que estarán a la vista el día del remate y que los interesados pueden visitar. Venta forzosa a liquidar por desalojo de local. Datos B. Mitre 1185, Mármol. Nota: Caso de lluvia se suspende para el domingo próximo 29 de abril. a20

GABINO RODRIGUEZ

CONSIGNATARIO

Próximo a la estación LA NEGRA, F. C. Sud, en el ramal de Tandil a Cooper

4.400 vacunos
900 yeguarizos
70 mulares

EL DOMINGO 29 DE ABRIL, A LA 1 P. M.

Y después de un almuerzo campestre. v21

VACUNO — 557 VACAS DE cría en buen estado con 557 terneros al pie; 305 vacas de cría también en buen estado con 305 terneros al pie; 304 vacas de cría también en buen estado con 304 terneros al pie; 46 vacas secas buena clase y estado; 40 vacas secas buena clase muy buena clase y estado; 99 vaquillonas de 2 a 3 años, muy buena clase y estado; 950 novillos de 1 1|2 a 2 años en lotes bien clasificados, de buena clase y estado; 740 novillos hechos de 3 años, bien clasificados y de buena clase y estado; 80 novillos de buena clase y gordura, listos para plaza; 23 torunos buena clase y buen estado. Yeguarizo: 250 potros mestizos de 4 años; 220 potros mestizos de 3 años; 350 yeguas criollas; 70 mulas con 1.28 a 1.48 de alzada. Todas haciendas de una sola marca. Las ventas son al contado. Comisión 4 o|o en haciendas generales y 6 o|o sobre reproductores y yeguarizos: todo a cargo del comprador. Más detalles a mi escritorio, calle Carlos Calvo 1502.—Gabino Rodríguez. v21

Etchart, Oscunepe y Cía.

Martillero Avaro Ibarlucía

*REMATE-FERIA EN CASTI-*lla, F. C. P.

EL DOMINGO 22 de abril de 1917, a las 2 p. m., en nuestras instalaciones, próximas a la estación, venderemos las siguientes haciendas: 50 novillos de 2 1|2 a 3 años; 30 vaquillonas tamberas servidas; 100 novillos en lotes; 30 vacas en lotes para matadero; 80 novillos de 3 años en lotes; 20 vaquillonas; 20 ovejas cruza Lincoln. v21

MUEBLES Y MERCADERIAS EN GENERAL

Furst Zapiola y Cía.

ALTOS Y BAJOS por 7.000 $.
En el Caballito, casa Planes 1139|41 y Pujol 901, con adoquinado pago. Terreno: 8,69 por 11,92 varas. Edificio: bajos, salón de negocio, 3 habitaciones, galpón cinc, etc. Altos: sala, comedor, un dormitorio y dependencias. Base real 7.000 $ a plazos. Visítese de 1 a 4.
EL DOMINGO 22 de abril a las 3, allí. Prospectos en Reconquista 434.—Furst Zapiola y Cía. a.15

Nicolás A. Calvo

JUDICIAL—HERRERA 1686 entre Alvarado y California. A una cuadra de la Av. Montes de Oca y una de la plaza Herrera. Orden del señor juez doctor Matías Mackinlay Zapiola, secretaría Juan José Coronado. Sucesión Pablo Yano. Base, $ 14.662,50 retasada en un 25 o|o. Títulos perfectos. Ad-corpus.
EL DOMINGO 29 de abril a las 3 p. m. en la misma propiedad. Mide por título 8.46 metros (9.76 varas) de frente por metros 36.40 (42.03 vs.) de fondo en el costado N., 36.12 metros (41.70 vs.) en su otro costado y 8m36 (9.65 vs.) en el contrafrente y según tasación 8.40 metros (9.69 varas) de frente por 36 metros (41.57 varas) de fondo y 8.60 metros (9.93 vs.) en el contrafrente. Construcción moderna con frente imitación piedra, en cal, adoquinado, cloacas, aguas corrientes y luz eléctrica, compuesta de: sala, zaguán, cuatro piezas, cocina y pieza de servicio en altos, baño y w. c. y en el contrafrente dos piezas independientes. Ventanas con celosías y balcones de hierro, zaguán revestido con mayólicas, carpintería exterior de cedro e interior de pino, cielorrasos de yeso. Puede visitarse de 4 a 7 p. m. Seña y a cuenta de precio 8 o|o. Comisión, 2 o|o. Informes, Lavalle 546.—Nicolás A. Calvo. a.15

Tuchi y Cía.

*JUDICIAL—CASA y TERRE*nos en la ciudad de Concordia (Entre Ríos). Mandato del señor juez de primera instancia en lo civil, doctor Matías Mackinlay Zapiola, secretaría del doctor N. González Iramain. Testamentarías de don Carlos y don Ricardo Smith.
EL DOMINGO 22 de abril sobre las mismas propiedades.
A LA 1 p. m. Base pesos 9.000. Casa calle Entre Ríos número 1356. Mide 17 metros de frente por 50. (Ad corpus). El edificio consta de 5 habitaciones principales y dependencias.
A LAS 2 p. m. Base pesos 750 cada uno. 2 lotes de terreno con frente a las calles Rioja y Córdoba entre 3 de Febrero y Montevideo. Miden 14 metros de frente por 46m25 de fondo, cada uno. Con opción. 8 por ciento como seña y a cuenta de precio y 2 o|o de comisión. Mayores informes a la secretaría del juzgado (6.o piso), tribunales o a nuestra casa, Reconquista 331.—Tuchi y Cía. Nota: Las escrituras, por orden judicial serán otorgadas ante el escribano, señor Agustín Pita, San Martín 296. a8

Guerrico y Williams

HOY — MARMOLERIA DE Juan B. Rasetti, calle Bmé. Mitre 821. Todas las existencias de esta acreditada casa se rematarán por orden de su dueña, la señora viuda de Rasetti. Espléndido surtido de ricas estufas artísticas de mármol estatuario con aplicaciones de bronce, Levant, negro de Bélgica con griotte blanco P. Joinville, cnix bleu Belge, etc., etc. Monumentos artísticos de mármol para cementerios, columnas de granito de Bélgica y de Escocia, cruces de varios modelos, de mármol y granito. Varios lotes de chapas y pedazos de mármol blanco y de colores, urnas, etc., etc.
HOY a las 2 de la tarde. Comisión 10 o|o. —Guerrico y Williams. a16

*CASA JOSE TAGINI, EN LI*quidación, Grafófonos, discos, armarios, etc. Orden de la comisión general liquidadora (juez doctor A. Estrada), secretaría Grandoli). 350 grafófonos, 300.000 discos dobles de las renombradas marcas Columbia, Odeón, Fonotipia, Víctor, Tocasolo, Sonora, etc. etc., con el surtido más extenso que se conoce. Repertorio criollo e internacional. La liquidación de la casa José Tagini, la más importante del ramo en Sud América, ofrece a los negociantes de todo el país una ocasión excepcional e imposible de repetirse. El remate de los discos se efectuará en forma de interesar a toda clase de compradores, desde el álbum de 12 discos diferentes hasta las partidas de 100 1000. 2000 o más piezas en lotes. Los armarios especiales para discos se venderán con o sin fonógrafo respectivo, con o sin dotación de discos, y de conformidad con las listas que se distribuirán. La venta se hará en nuestra casa, Bmé. Mitre 757, salón No. 2, los días MIERCOLES 25, JUEVES 26 y VIERNES 27 de abril de 1917 a las 3.30 de la tarde, en nuestras condiciones de siempre, venderemos absolutamente todo sin restricción de ningún género. Es una ocasión que interesa a los aficionados, pero es todavía más importante y única para los comerciantes de la ciudad, provincias y campaña, que podrán surtirse a su gusto y en la forma que lo deseen, a precios sin precedente. Exposición desde el 18, en nuestra casa, Bmé. Mitre 757. Comisión 10 o|o.—Guerrico y Williams. v24

A. N. Carcagno

ESTA NOCHE A LAS 8 *p. m.* continúa el remate del estudio de esculturas en mármol, calle Lavalle 1564, queda mucho que vender, ver detalle completo en LA PRENSA de ayer. Más informes Venezuela 1042. ¡No faltar! 1p

JOSE RODRIGUEZ

HOY VIERNES 20

Y DIAS SIGUIENTES

IMPORTANTE REMATE DE TODAS LAS EXISTENCIAS

BAZAR PARIS

AVENIDA DE MAYO Y CHACABUCO

DETALLE: Gran surtido platería de las afamadas marcas Reed y Barton, Christofle, Mendon y otras, objetos de arte, fantasía, mármoles, pedestales, arañas para luz eléctrica, cuadros al óleo, gran cantidad de objetos con estuches, servicios de porcelana para mesa y lavatorios, e infinidad de artículos que no se detallan por su larga extensión; terminando con las regias instalaciones. Comisión 10 por ciento. 1p

A. Valssechi

MOBLAJE

HOY — DEL INGENIERO señor A. Bernardini, por ausentarse para Italia, con su familia, remataré su regio menaje en la casa, Libertad 1192.
ESTA TARDE, a las 3 hasta terminar. Venta urgente y forzosa; un rico dormitorio caoba y citronier con buenas apliqués bronce, ropero 3 cuerpos, 2 id id roble macizo, uno de ellos algo soberbio, guardarropas, dosel, chaise-longue, arañas, alfombrados, adornos, etc. Soberbio comedor caoba con sus vitrinas, 12 sillas, 3 piezas Rothschild, carpeta, metales, metalero roble, juego porcelana, araña, etc. Sala con un riquísimo juego armazón nogal con buenas tallas doradas, rica tapicería, mesa centro, espejo, jardinera con id, cortinados, cuadros, bronces, jarrones, pedestales, mármoles, piano soberbio, casi nuevo, espléndidas voces, banco id, escritorio ferrocarril, biblioteca, sillón, juego cuero, etc. Vestíbulo con un bonito juego tapizado y otra infinidad de objetos que están a la vista y que venderé sin más base que las ofertas. Comisión, 10 o|o. 1p

J. M. Tellechea

LOS GRANDES GALPONES y maquinarias de la curtiembre ex Gaggino y Lauret, calle General Urquiza 2247.
EL DOMINGO 22 de abril, a la 1.30 p. m. y los días subsiguientes hasta la completa liquidación, venderé por cuenta y orden de su dueño, todo lo que a continuación se detalla: 1 gran motor a vapor de 500 HP, con condensador, distribución a válvulas, 1 dinamo de 130 HP, corriente continua, 434 amperes, 230 volts y 500 revoluciones; 1 dinamo motor de 65 HP de igual corriente; 9 motores eléctricos c. continua, de 18, 11, 2 y 1|2 HP; 6 bombas de alimentación a vapor de 1 a 2 1|2"; 1 bomba "Goulds" con 3 pistones de 8x12", de 71.000 litros de capacidad por hora; 2 bombas hidráulicas con sus montacargas para 3 a 4.000 kilos; 11 fulones para recurtir, de marcha y contramarcha; 6 id para lavar, con marcha continua; 2 máquinas rotativas para poner al viento; 1 id para id, de 3 tablas; 2 id de escurrir suela; 5 id de pelar y trinchar; 1 id de descarnar; 1 id de tintar; 1 id de rebajar; 3 id de granear; 3 id de alisar; 1 id de abrillantar; 2 id de coser y estirar correas; 2 cepillos para cueros; 3 martillos para planchar suela; 1 banco de sierra circular; 1 id id con carro; 1 sierra sin fin; 1 máquina de afilar sierras; 2 tornos mecánicos de 3 y 4 metros entre puntas; 1 automóvil de reparto para 1.000 kilos; 1 domo distribuidor de vapor seco; 1 galpón de 15.10x32 metros; 1 id de 15.10x32.50; 1 id de 15.10x30.40; 1 id de 11.50x25; 1 id de 13x39; 1 id de 13x37.10; 1 id de 13x18; 1 id de 11.80 por 13.80; 1 id de 16.60x36.80; 1 id de 16.60 por 33.60; 1 id de 16.60x23.40; 1 id de 11.80 por 12.60; 1 id de 8.50x14.70; 1 id de 6.20 por 18; 1 id de 12.40x17.40 y 1 id de 4.60 por 7.60 metros, todos con cabriadas de madera, grandes cantidades de poleas de hierro y de madera; cojinetes desde 40 hasta 120 m|m., manchones desde 40 hasta 85 m|m., transmisión de 120 y 125 m|m. con sus cojinetes, soportes para id, anillos de presión, juegos de engranajes para formar escuadra, cilindros nuevos de bronce para máquina de poner al viento, id id para máquina de rebajar, juegos de aspas para cueros, bombas a correa de 1, 2 y 4 pistones de 1 1|2 y 2", columnas y tirantes de hierro doble T, tanque de 15.000 litros, chapas de hierro canaleta, cinc para fundición, surtido de llaves, válvulas y canillas de bronce, cadenas de eslabones, cable de acero de 1|2 y 3|4", elevador de aserrín con separador de astillas, guinche a mano, aparejos, lijadora para cuero, molino para triturar astillas, cric, mesas de mármol, lámparas de arco, ventiladores eléctricos, id a correa, columnas y caballetes de madera dura, una gran estantería completa de cedro para farmacia, con sus espejos y mostrador, 3.600 frascos azules y blancos, barriles de vidrio para agua filtrada, vidrieras grandes de calle con puertas corredizas, puertas de calle, mostradores de cedro y otros muchos artículos, que estarán a la vista. Seña 20 o|o. Comisión 10 o|o a cargo de los compradores. Por más datos a Gral. Urquiza 2247 o en mi escritorio, Humberto I 2783. U. T. 615, (Mitre). a8

Romero y Valero

¡HOY!

A LAS 2 P. M.

Buen mostrador de estaño

(3 1|2 metros derecho)

ARMAZONES,
Materiales de construcción etc.
En nuestra casa BOLIVAR 120
COMISION 10 o|o.

Adolfo Bullrich y Cía.

JUDICIAL — MUEBLES Y una bóveda en Navarro. Muebles de sala, comedor y dormitorio, un piano, loza, servicio de mesa, cuadros, etc., existentes en el establecimiento Las Tunas, en Navarro, a 3 leguas al Sur de la estación San Eladio (Compañía General) y a 4 leguas al Norte de Navarro (F. C. S.) Sin base, al mejor postor. En seguida y en la misma estancia una bóveda situada en el cementerio del pueblo de Navarro, designada con el No. 3, de la sección 2a. La capilla con frente imitación piedra, puerta de hierro, altar interior de cedro y catres con capacidad para 10 cajones. Tasada en 6.000 $. Base las 2|3 partes o sean $ 4.000 m|n.
EL DOMINGO 29 de abril a la 1 p. m. en la estancia Las Tunas, por orden del señor juez de primera instancia doctor Arturo Seeber, en los autos testamentarios de doña María Scally de Maguirre, que tramitan por la secretaría de don Francisco Castellanos (hijo) en los tribunales de esta Capital. A los compradores de muebles exigiremos el importe al contado más el 10 o|o de n. comisión. Al de la bóveda el 8 o|o como seña y el 3 o|o de comisión.—Adolfo Bullrich y Cía. a.15

Enrique Fábregas

HOY — HUMBERTO I 2800 esquina Catamarca. Almacén, remato a la 1.30 p. m. Más de 5.000 pesos en aceites Bau, Ottone, Sasso, yerba, azúcar, bacalao, porotos, jabón amarillo, querosene, arroz, conservas Morton, Alonso y otras, balanzas 2 platos, báscula, fideera, armazones, mostradores, fiambrera, medidas, e infinidad de artículos del ramo.
HOY a la 1.30, Humberto I 2800. 1p

Cabarrou y Cía.

280 — MAIPU — 280

AVERIAS!!

HOY

A LAS 3.30 P. M.

*REMATAREMOS POR OR*den del seguro varios cajones con: 300 copiadores para cartas; 150 metros terciopelo doble ancho; 950 metros linón; botones y brandeburgos pasamanería; trencilla y gros grain, tiras de piel, 800 metros gasa de seda, 800 metros tul, varias piezas de tafetas, 2 piezas astrakan blanco y gris, etc. etc. En exposición. Comisión 10 o|o. A las 8.30 p. m. Venderemos una cantidad de muebles usados de comedor, sala y dormitorio, escritorios e infinidad de artículos que estarán en exhibición. Todo sin base y para saldar anticipos. 1p

A. Chavin

EL GRAN ASERRADERO Y corralón de maderas, calle Villarino 2046 esquina Vieytes 1600, remataré en lotes para comerciantes.
EL LUNES 23 de abril a la 1.30 p. m. pesos 35.000 m|n. en maderas, molduras, postes y útiles y herramientas del ramo. Tranvías números 21, 61, 18, 17 y los tranvías del puerto. Próximamente más detalles. Más datos a A. Chavin, Corrientes 924. 1p

Augusto Fittaioli

REMATARE

Bar, Confitería	HOY
Restaurant	Panadería
Almacén	Cigarrería
Lechería	Café hotel
A las 3	Heladería

ARMAZONES PARA NEGOCIOS
364 — LIMA — 364

A BINAGHI y Cía.

*HOY — RURALES—2 MOLI*nos, 86 tranqueras de lapacho y curupay con y sin rienda, 75 bebederos surtidos, 340 rollos de alambre liso y de púa, 92 chapas australianas, 52 puertas y portones tejido, 4.900 varillas de quebracho, blanco, 2.400 metros de caños para desagüe, 1.500 torniquetes, 440 rollos de alambre tejido para cercos y gallineros con y sin cable, 1.800 postes cuadrados, 8 arados Guanaco, 210 chapas canaleta usadas, 36 bombas pie de molino, 42 cilindros, 800 atados cañas tacuaras, 8.400 pies de madera en listones, tirantes, tablas, y machihimbrado. v20

ALMACEN — 30 BARRICAS yerba, 26 bolsas de nueces, 310 latas de te, 1.450 kilos café, 250 latas conserva tomate, 160 kilos chocolate Menier, 240 latas galletitas, 80 bolsas sal fina, 145 cajones vermouth, cognac, anís, vino Marsala, y muchos otros artículos del ramo.
HOY VIERNES a las 2 p. m. se rematarán en lotes a opción de los compradores en nuestra casa Lima 1563, plaza Constitución. Comisión 10 o|o.—A. Binaghi y Cía. v20

L. Debernardis

HOY HOY

ZAPATERIA

Entre Ríos 426

500 pares de calzado

*ZAPATERIA EL PROGRE*so, calle Entre Ríos 426. Remataré todas las existencias de esta gran zapatería 5.000 pares de calzado surtidos y de última moda a liquidar a cualquier precio, instalaciones, mostradores, niquelados, vidrieras, etc. Los días
VIERNES 20 SABADO 21. DOMINGO 22 y subsiguientes hasta terminar. Más datos, Lavalle 2652. v20

Esmeralda 412 C. I. A. D. A. Esmeralda 412

CAJA ITALO ARGENTINA de AHORRO

GRAN REMATE DE ALHAJAS, OBJETOS VARIOS y POLIZAS procedentes de empeños del Banco Municipal de Préstamos

HOY TARDE y NOCHE ORDEN DEL REMATE **HOY**

A las 3.30. Gran surtido brillantes, perlas, alhajas y relojes.
A las 4.30. 120 pólizas de empeño del BANCO MUNICIPAL.
A las 9 p. m. Ropa blanca, máquinas de coser, de calcular, de escribir, fotográficas y de ampliación, anteojos, armas, nivel, libros, agujas para máquinas Singer, juegos loza, oleografías para cuadros, instrumentos musicales, botones calzado y fantasía, carpetas, muebles, seda para bordar, papel carbónico, reloj pared, cortaplumas, vino Oporto legítimo, tinteros, licoreras, ventilador, películas cinematográficas, boquillas, cuadros, artículos de bazar, etc., etc.
EN EXPOSICION DESDE EL DIA 18 v20

Naón y Bustillo

530 B. Mitre 530

*JUDICIAL — EN EL TERRI*torio nacional de La Pampa Central. Tres fracciones de campo, todas unidas, con una superficie total de 7.500 hectáreas, situadas en la sección XXIII de la fracción C.; designadas en el plano oficial con las letras B. y C. del lote número 11 y B. del lote número 20. Cada una de estas tres fracciones tienen la forma de un perfecto cuadrado, midiendo por cada uno de sus costados 5.000 metros lineales, lo cual le da una superficie de 2.500 hectáreas por cada fracción, las que por hallarse todas unidas forman en conjunto la superficie total de 7.500 hectáreas. Lindan: por el Norte, con la porción C. del lote número 10 de B. Maucci; por el Oeste, con la porción A. del lote número 11 de Mariano Urdániz, la porción D. del mismo lote número 11 de Benito Gómez y la porción A. del lote número 20 de Luis Metelli; por el Sur, con la porción C. del lote número 20 de F. Cosentino y por el Este con la porción A. del lote número 12 y la A. del número 19, de L. R. Ferraudi y la porción D. del lote número 12 de García y Ferrari. Campo alto y ligeramente ondulado, con napa de agua a poca profundidad, aguada natural y con pastos comunes de todo el territorio pampeano, lo que lo hace apto para ganadería. En la porción B. del lote número 20 existen dos poblaciones. Base de venta, pesos 25.833.32 moneda legal, o sean las 2|3 partes de la tasación.
EL JUEVES 3 de mayo a las 3 p. m. en nuestro hall de ventas de Buenos Aires, calle B. Mitre 530. Exigiremos 8 o|o de seña a cuenta de precio y 2 o|o de comisión. Venta por orden del señor juez de comercio de la capital federal doctor Juan B. Estrada, por la secretaría del doctor Santo S. Faré, en los autos caratulados Grunbaum Hnos. y Cía contra Ordóñez Hnos. y Cía., sobre cobro de pesos. Mayores datos y planos a nuestras oficinas, B. Mitre 530.—Naón y Bustillo. a19

Virgilio Cartei

POR ORDEN DEL SINDICO del concurso formado a don Arturo Margiacchi, remataré
EL DIA 24 de abril a la 1 p. m. todas las existencias del local que ocupaba en la calle 25 de Mayo número 46 al 54, que a continuación se detallan: Vinos finos surtidos, licores surtidos, refrescos, agua mineral, heladera grande, estantería de cedro, espejos, mostrador de cedro, vidriera, fiambrera, puertas de vidrio, zócalo con espejo y perchas, queseras de vidrio, campanas id, balde para champagne, jarras de vidrio, dulceras, vasos de metal, trinchante con luna biselada, mesas, sillas, salivaderas, cocina económica grande, batería de cocina, platos, platitos y demás que por ser muy extenso no se detallan y que estarán a la vista el día del remate. Por más datos en mi escritorio, calle Bartolomé Mitre 430 o en la secretaría del doctor Sabatier, juzgado a cargo del doctor Juan B. Estrada.

Gerstein y Guibert

*MUEBLES, PIANOS EN nues*tra casa, Corrientes 2642. Lindo juego sala al laqué, estilo Adams, espejo, mesa centro y columnas haciendo juego, otros juegos de sala con lampás, juegos de comedor de roble, otros de cedro, otros Renacimiento, juegos dormitorios de 3 cuerpos de roble, de cedro y estilo Luis XV, otros juegos de 2 plazas en diferentes estilos, juegos de vestíbulos, perchas de pie, camas de bronce, escritorios norteamericanos, a cortina y ministro, bibliotecas, roble tres cuerpos, otros de 2 cuerpos, varios pianos muy buenos, lindas arañas eléctricas, rico juego de te de alpaca, sin uso, varias bañaderas y lavatorios de hierro enlozado, lindas alfombras, cuadros, bronces, petit bronce, juegos de mesa de porcelana y cristalería, espejos con consola, 2 sillones y 6 sillas de caoba, mueblecitos de fantasía, etc., etc. A más en nuestro gran sótano extraordinaria cantidad de muebles en juegos y sueltos, colchones de lana, mesas, sillas, camas de hierro, id madera, máquinas de coser, alfombras, escritorios, armarios, batería cocina etc., etc.
MAÑANA SABADO a la 1 de la tarde en el sótano y a las 8 de la noche en el salón de nuestra casa, Corrientes 2642.—Gerstein y Guibert. 1p

Kohan y Giroldi

Esta noche MUEBLES!

*DE DORMITORIO, COME*dor, sala, vestíbulo, escritorio, etc., ricos juegos en caoba con marquetería y bronce, otros en roble claro y oscuro, en cedro, pino y nogal, sillas caoba y nogal, escritorios roble cortina y ministro, cajas de hierro, bibliotecas 2 y 3 cuerpos, a cortina, archivos, juegos de escritorio, búfalo, otros en roble y búfalo, uno con esterilla, sillones giratorios, mesas directorio, cuadros, pianos, camas de bronce 1 y 2 plazas, guardarropas varios tamaños, roperos, lavatorios, camas madera y de hierro, colchones, artefactos eléctricos, mesas y sillas comedor, artículos fantasía, etc., remataremos
HOY, a las 8.30 de la noche, en nuestra casa, avenida de Mayo 1158, frente al París Hotel.—Kohan y Giroldi. Desde ya en exposición. 1p

Ministerio de Guerra

Dirección General de Administración

*LOS Sres. NAON Y BUSTI*llo, procederán a la venta en subasta pública de las mercaderías de rezagos existentes en la Intendencia. El remate se efectuará
EL 26 de abril a la 1.30 p. m. en el galpón ubicado calle Garay número 256. Las mercaderías se encuentran a la vista de los interesados en el referido galpón, para ser examinadas, no admitiéndose reclamo alguno después de vendidas Los compradores deberán retirar las mercaderías dentro de las 48 horas y hacer entrega en el acto de la venta del 20 o|o de seña y a cuenta de precio y el 10 o|o de comisión al martillero. Por datos a la secretaría, Paseo Colón 1407.—El director general. v26

S. Kiguel

ESTA NOCHE — MUEBLES! Nuevos y usados en juegos y sueltos. Dormitorios, comedores, escritorios, salas, bibliotecas, 15 guardarropas, cajas de hierro, sillas, mesas, camas de hierro, colchones, arañas, cuadros e infinidad de artículos para moblaje, todo sin base y al mejor postor.
HOY a las 8.30 p. m. en mi salón de ventas 2067 Rivadavia 2067. Comisión 10 o|o.—Kiguel. 1p

Ato. del Castillo

MOBLAJE

HOY A LAS 3 DE LA TARDE remataremos por desalojo y cobro de pesos, por orden del doctor Pérez Díez. Venta urgente, sin base, Victoria 1854, gran piano, banco etagere, rico juego sala dorado, sillas fantasía, mesa centro, ricos cortinados, bonito cuadro óleo firmado, espléndida araña bronce, 7 luces eléctrica, vitrina francesa, regios jarrones Sevres, columnas ónix y bronce, jardinera y espejo, escritorio de señora, maceta, columna, bronces, pedestales, visillos, varios adornos, etc., el comedor regio, sillas, 3 piezas Rothschild, cortinados, carpeta felpa, araña, muy linda eléctrica, cuadros óleo, metales Cristofle y otras marcas, cubiertos, loza, id cristal, fonógrafo, discos, mesa, espejo chimenea, macetas y varios adornos, etc., dormitorios 3 cuerpos con marquetería y aplicaciones bronce, dosel, colchones, tellón, cortinados, araña, juego lavatorio metal, columna, cuadros, etc., y otros enseres, dormitorio roble macizo, colchones, juego artístico, cuadros óleo, araña, guardarropa 3 cuerpos, juego 5 piezas cuero, sillas sueltas y varios, mueblecitos, etc., vestíbulo, juego vestíbulo, percha, macetas, columnas, cuadros, araña, plantas, etc. Seña a satisfacción. Comisión 10 o|o. 1p

Ponce España y Felippelli

*HOY. LIBRERIA, JUGUETE*ría y cigarrería Humberto I 2000 esquina Sarandí, remataremos
HOY a las 2 p. m. Cuadernos, anotadores, libretas, 2.000 postales, lápices, dibujos, cajas útiles, carteras colegio, tizas, papel barrilete, romanl, pizarras, gomas, papel oficio, de carta, tinta, cuerdas guitarra, caretas, pomos, etc., etc. Surtido en cigarros y cigarrillos. Instalaciones cedro. Se atienden ofertas particulares en globo. Comisión 10 o|o. Seña a satisfacción. 1p

Vernengo y Abreu

HOY

A las 2.30 de la tarde y 8.30 de la noche

MUEBLES, PIANOS etc.

En n|casa ESMERALDA 55|69

MUEBLES — EN NUESTRA casa, Esmeralda 55|69. Elegantes dormitorios en roble, caoba y nogal casi nuevos, comedores estilos Renacimiento y Luis XVI, juegos para salas, rica cuna bronce con colchón y dosel, juegos de te metal fino, petit-bronces, pedestales madera tallada y dorada, mesas para centro, cubiertos de Christofle, chaisse-longues, juegos escritorio marroquín, escritorios cilindro y ministro, perchas pie de roble, toilette Thompson, colchones y almohadas, lana, sillones giratorios, buenos cuadros, artefactos eléctricos; consolas y un gran surtido de muebles sueltos especiales para moblaje. Se rematará
HOY a las 2.30 de la tarde, y 8.30 de la noche. Comisión, 10 o|o.—Vernengo y Abreu. v20

*2 PIANOS — UN RICO PIA*no 3 pedales, en perfecto estado de uso, casi nuevo, caja armónica de bronce, cuerdas cruzadas, marca Jhon Carlett, otro para estudio, marca Sprunk. Se rematarán
ESTA TARDE a las 4.30 en nuestra casa Esmeralda 55|69. Comisión 10 o|o.—Vernengo y Abreu. 1p

COMERCIANTES — ESTA TARDE a las 2.30 de la tarde remataremos un buen surtido de muebles por juegos y sueltos en varios estilos y clases, varios dormitorios Luis XV de 3 cuerpos, otros Luis XIV e infinidad de muebles en pino tea, mesas, divisiones, estantes, artículos sanitarios, alfombras, lozas y cristales, un lote de mapas y muchos otros muebles. Comisión 10 o|o.—Vernengo y Abreu. 1p

CARLOS ESPEJO y Cía.

HOY a las 8.30

MUEBLES

Como JUDICIAL

REMATAREMOS A LAS 8.30 ESTA NOCHE, hasta concluir por orden terminante, 6 juegos comedor en roble, caoba, nogal, varios juegos cameros y una plaza, juegos sala, vestíbulo, guardarropas, infinidad de muebles sueltos, arañas luz eléctrica, cajas de hierro, escritorios cortina y ministro, cantidad de cuadros al óleo, juegos loza, cristalería, todo sin base bajo martillo; esta noche, en nuestro salón de ventas, 1036 Av. de Mayo 1038.—Carlos Espejo y Cía. 1p

AYERZA CULLEN & SEOANE

Socios: Isaac Ayerza, Huberto Cullen Ayerza, Ramón M. Seoane

LOS LUNES Y JUEVES, A la 1 de la tarde, remate de comestibles, bebidas, ferretería, artículos rurales, tienda y mercería. En nuestra casa, Defensa 168 al 182. per.

625 *CAJONES CHAMPAGNE* St. Marceaux en botellas enteras y medias: Brut 1906, Very Dry, Sec, Rosé y Carte Blanche, en perfecto estado. En nuestra casa, 133 Defensa 193.
EL LUNES 23 de abril a las 3 p. m. se rematarán en lotes a gusto de los compradores, por orden de una casa introductora y por cuenta de quien corresponda. Seña, 20 o|o Comisión 10 o|o.—Ayerza, Cullen y Seoane. a12

Rosa C. de Cabrera

MOBLAJE

IMPORTADO

HOY

LARREA núm. 38

A LAS 8.30 P. M.

PIANO 3 PEDALES y RICO moblaje importado, del doctor M. Duracelli. Sala dorada, comedor, dormitorio, caoba, juego marroquín, escritorio, arañas, cristalería, porcelanas, bronces, cuadros, adornos. Hoy, Larrea 38. 1p

Getzman y Kotliar

765 TRIUNVIRATO 765

HOY

A LAS 8 P. M.

Muebles Pianos

CAMAS y CUNAS DE BRONCE

*REMATAREMOS ESTA NO*che al mejor postor y sin retirar lote, como ser: 2 buenos pianos perpendiculares de grandes formatos, armazones de bronce y cuerdas cruzadas, uno Carl Schmidt Co., importado por Breyer Hnos. y otro Fhurmer nuevo, flamante, un rico juego para sala Luis XVI tapizado en lampás de seda, otro Luis XV y varios en buen uso, ricos juegos para vestíbulo de roble y nogal, uno de ellos importado, un lindo juego de comedor de roble compuesto de aparador, trinchante y mesa con sillas norteamericanas y otro de Renacimiento, varios juegos de dormitorio en Luis XIV, id Luis XVI, id de cedro y de pino de tea, buenas bañaderas enlozadas, ricas arañas de bronce y cristal, buenas camas de bronce, escritorios y bibliotecas, estufas eléctricas, ventiladores, bronces y petit-bronces, estatuas de biscuit fino con lamparitas eléctricas; perchas de vestíbulo, heladeras de roble, sillas y sillones de todas clases, cochecitos para niño, costureros, fonógrafos, discos, columnas, macetas, juegos de aguas servidas y para lavatorio, estantes para música, una buena caja de hierro, mesitas de máquinas de escribir y una gran cantidad de muebles sueltos como ser: roperos, aparadores, lavatorios, cómodas, mesas de luz y de comedor, colchones de lana, alfombras, carpetas, frazadas y una gran cantidad de artículos de fantasía y bazar, prensas de copiar, etc., imposible de detallarlos por su gran variedad. Comisión, 10 o|o a cargo de los compradores.—Getzman y Kotliar, U. T. 4584, Mitre. 1p

Francisco Miguens Rey

Almacén	HOY	Muebles
Bar		Utiles
Fiambrería		Instalaciones
Librería		Mercaderías
Peluquería,		A las 2 p. m.
Panadería		
etc. etc.		

C. PELLEGRINI 71

Guillermo Gowland y Cía.

REMATES SEMANALES — LOS MIERCOLES Y VIERNES: comestibles y bebidas, ferretería, tienda, artículos rurales, etc., a la 1 de la tarde, en nuestra casa, Bolívar 351 al 361. perm.

*HOY — COMESTIBLES, BE*bidas, ferretería y artículos rurales. En nuestra casa 351 Bolívar 361. 227 bultos yerba en cilindros y barricas, 147 bolsitas café caracolillo y Brasil, 590 cajas te, 25 cajones aceite, 250 latas especias, 79 cajones chocolate, 56 id galletitas, 210 cilindritos yerba, 70 bolsas sal, 162 latas café, 80 cajones jabón amarillo, 115 docenas escobas, 280 quesos frescos, 85 bolsas nueces, 48 cajones conserva tomate, 46 docenas canastos, 85 cajones champagne y moscato, 70 cajones vermouth y Oporto, 140 cajones Marsala, Málaga y sidra, 165 cajones Jerez, Nebiolo y Grignolino, Barbera, etc.
EN SEGUIDA — Tranqueras lapacho, alambre tejido, medidas surtidas, carpas y lonas impermeables, postes quebracho, 4 por 4 y 3 por 3, portones tejidos, caños, columnas, molinos, alambre fino, etc.
HOY VIERNES 20 de abril a la 1 p. m. Se rematarán en lotes, al gusto de los compradores. Seña 30 o|o.—Guillermo Gowland y Cía. 1p

L. Mendieta y Cía.

*HOY A LAS 4 y 9 p. m. RE*mataremos por cuenta de acreedores varios muebles sueltos, una estantería, 3 juegos dormitorio, comedor, escritorios, arañas, colgantes, cuadros, cuellos de hilo y galeras importadas por The Olympia, todo al mejor postor y sin retirar lote, Cangallo 1045. 1p

REMATE QUINTIN ALFONSIN
CALLE SARMIENTO 1646

CAFE CINCO BILLARES

BAR 500 sillas, 200 mesas LUNCH

ALMACEN	HOY
RESTAURANT	
LECHERIA	
PANADERIA	
CIGARRERIA	
PELUQUERIA	A LAS 3

ARMAZONES para todos negocios
1646 — SARMIENTO — 1646

Adolfo Calvete

EL SOLIDO MOBLAJE EN gran parte importado, de la casa quinta Rannock, en San Fernando, del señor Charles H. Menzies; calle 25 de Mayo número... a 3 cuadras de la estación F. C. C. A., remataré
EL DOMINGO 22 de abril a la 1.30 p. m. Detalle: piano Schiedmeyer, juego sala caoba y lampás de seda de Thompson, rico bull antiguo, vitrine, etagere música, sofá terciopelo de Génova, grabados, cortinados, lámpara pie y carpeta, alfombra, rico juego comedor de roble estilo inglés con sillas roble y marroquín de Thompson, con espejo etagere, sillones marroquín, rico reloj S. Fisher Ltd, porcelanas, metales, cristales, etc., hall con bibliotecas roble norteamericano, escritorio nogal, etagere chimenea, mesa juego, sillones, grabados, etc., juego marroquín 3 piezas, otro de nogal, mesa roble, reloj de pie Tempus Fugit, varios muebles antiguos, perchero espejo, carpeta alfombra, etc., ropero inglés 3 cuerpos, 6 dormitorios, uno de caoba y marquetería, 3 de nogal, uno con ropero 3 cuerpos y 2 de pino tea, uno pintado al laqué, camas de bronce y de hierro, artefactos eléctricos en toda la casa, banco jardín, plantas, etc., etc. En exposición viernes y sábado de 10 a. m. a 7 p. m. Comisión 10 o|o. Otros informes a mis escritorios, Cangallo 442.—Adolfo Calvete. a20

MOBLAJE EN LOMAS — EL SABADO 21 de mayo a las 2 p. m. remataré por orden de su dueño el moblaje de la casa Sarandí 309 esquina Piedras (Lomas de Zamora), F. C. S., a 3 cuadras de la estación. Detalle: juego comedor cedro, sillas, mesita juego, relojes sobre chimenea, cortinados, etc.; dormitorio de cedro, otro nogal, guardarropas, sillones cuero y de mimbre, muebles sueltos, útiles, cocina, etc., etc. En exposición el viernes de 9 a. m. a 6 p. m. Comisión 10 o|o. Otros informes, Cangallo 442.—Adolfo Calvete. a20

Antonio N. Ognio

MOBLAJE QUE ADORNA la casa de la calle Santiago del Estero 551, por ausentarse su dueño señor J. Robertson, cuyo detalle es como sigue: Buen juego de comedor roble macizo, moderno, sillas de comedor, juego de dormitorio roble, vestíbulo, escritorio, dormitorio de 1 plaza, cuadros al óleo, gobelinos, arañas, colchones, almohadas, carpetas, alfombras, caminos, cama y cuna de bronce, biombos, juego de lavatorio plata, lozas, cristales, centro de mesa, heladera, estufa eléctrica, dos buenas máquinas de coser Singer modernas, batería de cocina y demás artículos que estarán a la vista el día del remate.
EL SABADO 21 de abril a las 8.30 de la noche, sin base, en lotes y al mejor postor. Seña 30 o|o. Comisión 10 o|o, a cargo del comprador. a18

QUIEBRA. — CREDITOS A cobrar: por orden del señor Ricardo Cermesoni, síndico liquidador del concurso formado a José Merlini, remataré, sin base y al mejor postor, los siguientes créditos a cobrar: comisión Asilo Niños Desvalidos, pesos 10.956; Antonio Bianchi, 1.213; Merlini y Fusetti, 6.141; Arturo Parusetti, 5.350; Antonio Pini, 1.350. Total $ 25.010 moneda nacional.
EL SABADO 21 de abril a las 3 de la tarde, en mi escritorio, calle Tucumán 1436, debiendo el que resulte comprador, entregar el 20 o|o de seña y el 10 o|o de mi comisión. Por más datos al juzgado del doctor Alberto Estrada, secretaría Grandoli o a la oficina del síndico, calle Uruguay 643. a18

Petrelli y Hno.

TIENDA Y ROPERIA—HOY B. Mitre 2735, a las 2.30 p. m., por cuenta de una liquidación, 7.500 pesos en nobles mercaderías que pueden ser revisadas antes del remate: géneros de zephir, franeleta, bombasí, pequín de seda, casimir de lana, 400 docenas camisetas varias clases, colchas, frazadas, 500 docenas medias, sobrecamas, cuadrados de hilo, pañuelos blancos, color y seda, echarpes, pantalones, bombachas, trajes, sombreros, camisas de plancha, calzoncillos, jabones, lociones, polvos, peines, gemelos, impermeables. 1p

HOY — CALZADO FINO — 1.500 pares de lo mejor que se conoce. Surtido para hombre, señora, niñas y varón, a las 2.30, B. Mitre 2735. 1p

*HOY — ARMAZONES, MOS*tradores de estaño y cedro, mesas de bar, sillas claras y oscuras, máquina cortar fiambres, heladeras, fideera, básculas, balanza, campana de vidrio, molinillo, división cedro, aparejo, máquina de café, baño-maría, tarros de cristal, 150 bolsas sal gruesa, 100 latas conserva tomate, chocolate, vinos y licores.
HOY, a las 2.30, B. Mitre 2735. Comisión, 10 o|o.—Martillero, B. Curutchet. 1p

Williams y Cía.

MOBLAJE

HOY — DEL ARQUITECTO señor H. Estrada, el precioso moblaje que adorna el departamento de la casa calle Sarmiento 1558.
HOY VIERNES 20 de abril, a las 8.30 de la noche, dormitorio 3 piezas lujosamente amueblado, juego comedor caoba, palo rosa y bronce, sillas tapizadas en búfalo, metales finos, estante, cuadros, carpeta, juego de sala Trianón de caoba, gobelinos, vitrina, adornos, juego dormitorio caoba y bronce, escritorio completo de roble 3 piezas búfalo, caja de hierro, doseles, colchón, arañas, muebles sueltos, macetones y plantas, etc., sin base, al mejor postor. Comisión, 10 o|o. Seña a satisfacción. — Williams y Cía. 1p

José S. Nocetto

*HORNO DE LADRILLOS de*nominado La Flor de Santa Rita, de los señores Jorge Zanottino y Cía., calle Segurola 1800 esquina San Matías, 2.000 a 2.500 chapas de cinc seminuevas, 2.000 metros tirantes 3x9, 3x6, 3x3, 1.000 metros de alfajías 1x3, 1.500 metros de tablas de 1x12 y 1|2 por 12, 150 metros de machimbre de 1x3, 1.000 kilos hierro T de 1|4, 1.000 metros de tirantes surtidos todas medidas, 2 lotes de ruedas para pisadero, herramientas completas para hornos, picos, palas, barretas, carretillas, adoberas, banquitos, tapas, 5 carros, 4 chatas, monturas, 25 caballos de tiro pesado y extra, un lote de adoquines, un motor a nafta Hoocier 3 hp., caño de hierro galvanizado 1 1|2 pulgada, una bomba cilindro 24 pulgadas, depósito de hierro 8.000 litros, útiles de cocina e infinidad de artículos que no se detallan por su gran extensión y que estarán a la vista el día del remate. Seña a satisfacción en cada lote. Comisión 10 o|o al comprador.
EL DOMINGO 22 de abril en la siguiente forma: de 1 a 3 de la tarde: todas las mercaderías del horno. De 3 a 5: los caballos, chatas, carros y monturas, continuando el remate el lunes 23 a las mismas horas. Detalles, Bolsa de Comercio o San Martín 424.—José S. Nocetto. a15

B. Gertzenstein

En mi amplio salón Corrientes 2536 al 2544

HOY

A LAS 2 y 8 P. M.

MUEBLES

8 Pianos, Camas y Cunas de bronce

*REGIO JUEGO DE DORMI*torio cedro con marquetería de caoba y aplicaciones, a desarme y 3 cuerpos, id 2 juegos de 3 cuerpos Luis XV nogal y roble, id 1 juego de nogal de Italia tallado artístico, id 2 juegos de roble macizo a 3 cuerpos, soberbio juego de comedor de nogal y roble compuesto de 16 piezas, id 1 juego de roble macizo, id 1 juego roble macizo bombé, ricos juegos de dormitorio y comedor de roble macizo importados y del país, de 3 cuerpos y de 1 cuerpo, 3 pianos alemanes buen formato, 2 para estudio, Pleyel, 2 pianos de 2 pedales marca insuperable, riquísimos juegos de sala de toda clase, 10 juegos dormitorio Luis XIV, id 5 juegos Luis XVI, 5 juegos imitación Luis XV, id 2 juegos Luis XV, juegos de comedor de Renacimiento de toda clase y dimensiones, inmenso surtido de camas de bronce, id cunas de bronce, arañas cinceladas de cristal y bronce, juegos de escritorio norteamericanos, id del país, juegos de vestíbulo, artículos sueltos como ser: aparadores, mesas, sillas, cómodas, biombos, cuadros, estatuas, loza, cristalería, carpetas, alfombras y una infinidad de artículos sueltos que no se detalla por su gran extensión.
HOY a las 2 de la tarde y a las 8 de la noche en mi grandioso salón de ventas. Comisión 10 o|o.—B. Gertzenstein. U. T. 1284 Mitre. 1p

A. Bulnes

*HOY — ALMACEN DE CO*mestibles y bebidas, remataré
HOY, a la 1.30 en la calle Estados Unidos 1699. Buen surtido en aceites y conservas de todas clases, vinos y licores, grasa, galletitas, bizcochos, chocolate, jabón amarillo, arroz, yerba, querosene, azúcar, porotos, garbanzos, bacalao y otros muchos artículos del ramo. Armazones, mostradores, balanzas, fideera, fiambrera y demás útiles. Comisión 10 o|o.
HOY, a la 1.30. Estados Unidos 1699. 1p

Mariano Salabert

MUEBLES

HOY — GRAN SURTIDO DE muebles variados en sus estilos y clases; juegos completos de dormitorios de roble, modern style y otros, comedores importados, vestíbulos y salas, roperos, aparadores, guardarropas, pianos, sillones de marroquín, caja de hierro de 2 puertas, bibliotecas, escritorios, banco, camas de bronce y hierro laqué, lavatorios, arañas y adornos eléctricos, cuadros, pedestales, mesas de centro y comedor, sillas de vaqueta, esterilla y Viena, colchones de lana, espejos, consolas, un billar y muchos otros muebles y objetos diversos.
HOY VIERNES a las 2 de la tarde en mi casa, Victoria 654 al 656. 1p

B. Arizmendi

*HOY—LECHERIA BIEN ins*talada, General Hornos 1246.
A LA 1 p. m. remataré en un lote y si no hubiese interesados se procederá al detalle, 15 mesas, 36 sillas, ventilador, bañomaría, conservadora, mostrador, armazón, espejos, cortinas, vidrieras, letrero luminoso, vasos, tazas, cucharitas, pocillos, cafeteras y demás artículos que estarán a la vista. Comisión 10 o|o. Datos, Lavalle 1451. 1p

J. B. SANDRO

Fábrica de Muebles

3158 Moreno 3160

Mañana a las 3 p. m.

Por acreedores y orden de sus síndicos liquidadores **Bco. Crédito Americano** y Sres. A. Emanuel y Cía.

22 DORMITORIOS DE TRES cuerpos, 6 dormitorios de una plaza, 12 comedores de 2, 3, 9 y 15 piezas, bibliotecas de 2 y 3 cuerpos, guardarropas, mesas, sillas, muebles sueltos. Comisión, 10 o|o. 1p

BRAVO UNGARO & Cía.

HOY viernes a las 2 p. m. HOY

Continúa el grandioso remate de ARTEFACTOS DE BAÑO, iniciado ayer. — Por orden del consejo de administración de una importante casa de la plaza. — Venta al detalle y al mejor postor.
En nuestra casa SUIPACHA 278
BRAVO UNGARO y Cía.

Máximo P. Sandberg

ALMACEN EN LA BOCA — Muy recomendable, remataré. Después detalles.
EL VIERNES 27 de abril, a la 1 p. m. Informes, Rivadavia 8350, U. T. 392, Flores. v24

Agustín P. Taurel y Cía.

1118 Sarmiento 1124

HOY

A LA 1 P. M.

CONTINUACION DEL REMATE DEL — — —

GRAN HOTEL DEL CONGRESO

CALLAO núm. 19

EL MOBLAJE QUE ADORNA el hotel del Congreso calle Callao 19, consistente en 39 juegos dormitorio Luis XV Luis XIV, pino tea, etc., 47 colchones de lana de 1 y 2 plazas, 90 almohadas, 70 frazadas, 68 colchas, 155 sábanas, 220 fundas, 210 servilletas, 47 manteles, 55 mesas de roble y cedro, 130 sillas de Viena claras, 37 juegos de aguas servidas, 32 juegos lavatorio de porcelana, loza de mesa, cristales, 65 piezas de metal Lappas, visillos, cortinados, alfombras, instalación de luz eléctrica, gran cocina, económica, mesas de cocina y antecocina, estantes, armazones de cedro y pino, cuadros, juegos de sala y Smyrna, caja de hierro, escritorio, etc., etc.
HOY VIERNES 20, continuando el LUNES 23 hasta terminar empezando a la 1 de la tarde. Entregaremos el viernes y sábado hasta las 11 a. m. continuando los remates a la tarde. En exposición, puede visitarse de 7 a. m. a 7 p. m. v20

S. VINELLI y Hno. — CORRIENTES 2791

COMERCIANTES

HOY

A LA 1.30 P. M.

EN CORRIENTES 2791

*328 LATAS DULCE MEM*brillo, 46 cajones duraznos, 52 cajones fideos, 62 cajones pasas uva, 32 id galletitas, 29 latas caramelos, 49 latas café de 10 kilos, 51 bolsas alpiste, 44 cajones cognac, bitter, aperitivos, anís, ginebra, etc., 11 barricas yerba, 36 bolsas nueces, almendras, avellanas, y pasas, 32 cajones sardinas, 2 cajones hongos, 23 cajones chocolate, 69 bolsas arroz, 4 cajones escarbadientes, 29 jamones, 11 quesos parmesano, 86 quesos Goya, 46 cajones aceite, 72 cajones jabón varias clases e infinidad de mercaderías que sería muy largo detallar.
HOY, a la 1.30, en nuestra casa, Corrientes 2791.—V. S. Vinelli y Hno. 1p

POSTES, CHAPAS de CINC, tranqueras, portones, tanques, carros aguateros, bebederos, alambre tejido.
HOY, a la 1.30, en Corrientes 2791. 1p

*BALANZA, BASCULAS, CA*lentador para baño, prensa para copiar, mostrador con reja, tanques, depósitos para aceite, escobas, herramientas varias, divisiones, enrejados, etc.
HOY, a la 1.30, en Corrientes 2791. 1p

*USO DOMESTICO, FRAZA*das, géneros varios, confecciones, repasadores, medias, botines, mercería, trajes, bramante e infinidad de artículos procedentes de una casa del interior en liquidación.
HOY, a la 1.30, en Corrientes 2791.—V. S. Vinelli y Hno.

MUEBLES — SURTIDO DE muebles en juegos y sueltos, artefactos, fantasías, cuadros, plantas, etc.
MAÑANA a las 8 p. m., en nuestra casa, Corrientes 2791.—V. S. Vinelli y Hno. 1p

P. C. Torres y Cía.

MOBLAJE

HOY

Bmé. MITRE 1636

*A LAS 3 DE LA TARDE con*tinuando a las 8.30 de la noche, rematarán el lujoso moblaje que adorna la casa B. Mitre 1636, por orden de su dueño, regio juego de sala 9 piezas, piano gran formato, arañas para luz eléctrica en toda la casa, escritorio completo, regio comedor 8 piezas con su mesa ovalada con marquetería y bronce, dormitorio 3 cuerpos, algo notable, otro dormitorio de persona, cama de bronce, guardarropa de desarme, un antecomedor y muchos objetos de arte. Rogamos a nuestra clientela, visiten ese regio menaje. En exposición desde las 8. Comisión 10 o|o y seña a satisfacción B. Mitre 1636, a las 3 de la tarde y a las 8.30 de la noche. 1p

Daniel R. Landívar

EL RICO MOBLAJE QUE adorna la casa calle Pueyrredón 1877 del señor Federico Parodi, se rematará
EL SABADO 21 de abril a las 8.30 de la noche. Detalle: rico juego de sala, 7 piezas nogal de Italia y lampás de seda, mesa de centro dorada y con mármol. Regio piano perpendicular marca Schiedmayer Stuttgart, araña de cristal y bronce, estatua y columna de mármol, cuadros al óleo, adornos, alfombra, carpeta, etc. Comedor estilo inglés de roble con cristales y mármoles, 15 piezas, araña de bronce y cristal y demás adornos que constituyen un buen comedor. Dormitorio Luis XV de nogal y roble, mármoles y lunas biseladas, 7 piezas, mesa de centro, butacas, sillitas tapizadas, cuadros, adornos, pendientes de luz eléctrica, alfombra carpeta. Vestíbulo, jueguito caoba 7 piezas, lampás de seda, cuadros, brazo y farol del zaguán, percha. Heladera, batería de cocina, etc. La casa puede visitarse desde el viernes de 9 a. m. a 10 p. m. Comisión 10 o|o y seña a satisfacción. a18

Ramón Díaz

*HOY, MUEBLES, EN MI LO*cal, Perú 134, a las 4 de la tarde, infinidad de muebles usados y nuevos, dormitorios, comedores, sala, escritorios, bibliotecas, arañas, cuadros, juegos de búfalo para escritorios, gran cantidad de sillas para dormitorio y comedor, camas de hierro con elástico imperial, juegos de mimbre para vestíbulo y gran cantidad de muebles sueltos, los que estarán a la vista hasta el momento del remate, Perú 134.—Ramón Díaz. 1p

JUAN SOLARI

*ALMACEN DE COMESTI*bles, calle Cevallos 1310 esquina Progreso, remataré
EL SABADO 21 de abril, a la 1 de la tarde, todas las mercaderías generales, útiles e instalaciones de esta casa, por orden de su dueño y cesación de negocio. Se acepta oferta particular con buen descuento. Más informes a mi escritorio, Moreno 2200. U. T. 3027, Libertad. Coop. 1732 Central.—Juan Solari. v20

Aduana de la Capital

OFICINA DE REMATES — Galpón D. Dirección pasando el puente de los diques sobre la calle Belgrano, o sea donde ésta comienza.
EL DIA 24 de abril a la 1.30 p. m. por orden del señor administrador don Antonio Lozano, se procederá a la venta de gran cantidad de mercaderías provenientes de averías, entre las cuales figuran 14.000 kilos de chapas de hierro galvanizado, 2 cajones sombreros y formas para sombrero de señora, 1 fardo tabaco habano y toda clase de artículos de ferretería.
Por embargo decretado por el juez doctor Naón serán vendidos también 3 cajones suelas de goma.
Nota: Las mercaderías se encuentran a la vista de los interesados para ser examinadas y no se admitirá reclamo alguno después de vendidas. Todas las mercaderías deberán ser retiradas por sus compradores dentro de las 48 horas de aprobado el remate por el señor administrador. Seña 20 o|o. Sin comisión. Por el detalle completo y otros informes dirigirse al jefe. v24

Cabal y Cabal Cullen

CALLAO 11

HOY

Viernes a las 8.30 p. m.

Notable remate de automóviles,
y Acarroserías y Accesorios

Eduardo C. Estol

ALMACEN Y CANCHA DE bochas, Avilés 3164, entre Freyre y Conde.
HOY VIERNES 20 de abril, a la 1 p. m., remataré las existencias e instalaciones de este importante negocio a saber: armazones de comestibles y bebidas con trasparente, vidrieras, dos fideleras de 24 y 25 cajones, fiambrera niquelada con cristales biselados, juegos y cancha de bochas, juego de sapo, tostador castañas, máquina para llenar sifones marca Zagalli y Colombo número 5, fiambrera cedro moderna, balanza, mostrador sellada, molinillo norteamericano 2 volantes, molinillo Peugeot número 3, estanterías depósito, 2 serpentinas estaño, 4 depósitos aceite y kerosene con medidas, medidas estaño, mesas y banquitos, sillas y mesas de hierro, escalera doble, reloj pared, rica máquina embotellar, bomba para chopp, manómetro, plonge, espadas, tarros cristal, campanas, tarros para especias, copas, vasos, vasera bronce, mostradores para comestibles y bebidas con pileta, artículos de cigarrería y librería, escobas, cepillos, sapolio, azúcar, yerba, arroz, legumbres, fruta seca, café, te, chocolates, bizcochos, galletitas, sardinas, conservas italianas, francesas y españolas, vinos argentino, barbera, freisa, champaña, Oporto, Jerez, moscato, seco, garnacha y Mendoza de las mejores marcas, refrescos finos, aperitivos y licores todos garantidos legítimos, bebidas en damajuanas, en fin, todo lo que constituye un almacén bien surtido. Se aceptan ofertas particulares con gran descuento. Comisión 10 o|o al comprador. Datos, Pueyrredón 1058. 1p

José A. Fenucci

EN CAÑUELAS — EL 23 DE abril a las 9 a. m. hasta terminar procederé a la venta en subasta pública y al mejor postor de las mercaderías existentes en el concurso de don Fortunato Jorge, venta ordenada por el síndico liquidador. Comisión 10 o|o. Seña a satisfacción. Más datos a mis oficinas. a17

HOY VIERNES pueden realizarse en nuestro Anexo, Ocasiones Sensacionales en RETAZOS Y SALDOS

Gran oportunidad. Trajes «tailleur», en géneros de lana, colores lisos, modelos nuevos y elegantes, gran saldo, a ..... $ **48.00**

Tapados confeccionados de taffetás de seda, en colores obscuros, modelos muy prácticos, gran saldo, a ..... $ **28.00**

Sombreros de alta novedad, para señoras y señoritas, formas Bretón, Canotier y Capelinas, en satín, o terciopelo con adornos de cinta y bordados de última moda; al precio excepcional de.... $ **9.50**

Sombreros de terciopelo, todos de buen gusto, en estilos levantados, boleros, bicornios y tocas, con bonitos adornos de moda, a ..... $ **7.90**

Blusas confeccionadas en distintas telas de buena calidad, variada colección de modelos modernos, bien adornados, que valían a $ 4.50 y 3.50, *las saldamos hoy*, a pesos 1.20 y ..... $ **0.95**

Delantales de cambray blanco, fina calidad, en dos modelos elegantes, sin peto, con adornos de broderie y biais de color bien combinados; que valían $ 2.50 y 2.00, *los saldamos hoy* a ..... $ **0.95**

Matinés confeccionados en tela gros-fil de gran resultado, dibujos y colores elegidos, en dos modelos elegantes; que valían $ 6.50 y 5.50, *los saldamos hoy* $ 2.90 y $ **1.90**

Visos confecionados en distintas telas de algodón, en calidades buenas y formas amplias, bien adornados variedad de dibujos y colores; que valían $ 4.50 y 3.90, *los saldamos hoy* a $ 2.50 y ..... $ **1.90**

Batones confeccionados en finas telas de calidad inmejorable, interesante colección de formas y estilos, con lindos adornos; que valían a $ 15.00 y 12.00, *los saldamos hoy* a $ 5.50, 4.90 y ..... $ **3.90**

Excepcional. — Batones de lana, seda y lencería, infinidad de modelos, adornados con bordados, encajes y otros adornos, que valían $ 45, 30 y 20, *los saldamos hoy* $ **9.80**

Corsés lavables, norteamericanos, con ballena de aluminio, varios modelos de última novedad, bien adornados, cuatro ligas, gran saldo; al precio excepcional de pesos. **3.50**

«Soutiens Gorge», en batista, modelo modelo muy práctico, sostiene comodamente el busto y reprime el grosor de la espalda, abotonado adelante, ajuste atrás, a ..... $ **1.45**

Modelo similar, en tul de hilo, a... $ **2.80**

Botas de potro charolado o cabritilla charolada, con caña fantasía, en colores, gran saldo; el par $ 15.50, 12.50 y ..... $ **9.50**

Zapatos de charol o cabritilla charolada, con fantasía blanca, taco Luis XV, gran saldo; el par a pesos 9.50 y ..... $ **7.50**

Camisas de finas batistas de algodón, con ricas puntillas de valenciánas, peto y bretelas de fantasía alforzada, a ..... $ **1.95**

Calzones de buena batista de algodón, con adornos de finas y bonitas valenciánas, lindos pasacintas, a ..... $ **1.95**

Pecheras de organdí muy finas, tableadas y lisas, gran saldo, cada una, a ..... $ **0.80**

Tules hechos, para la cara, de pura seda, variedad de dibujos, en negro, unicamente, cada uno $ **0.90**

Algodón para zurcir medias, en cajas de diez ovillos, con un zurcidor, en todos colores, menos negro; la caja a pesos **0.60**

Festones de cachemir blanco, bordados de relieve, para adornar lencería de abrigo y ajuares para bebés, el metro a pesos **0.25**

Flecos de cordonet de pura seda, surtido en los colores gris, bordeaux, bluet, verde, heleotrope, habano, marrón, topo, azul marino, blanco y negro; el metro a ..... $ **0.20**

Galones de pura seda, blancos, negros y en color crudo; el metro a ..... $ **0.10**

Pañuelos de batista, blancos, fantasía, vainillados, calidad especial, cada uno a ..... $ **0.10**

Cinturones de charol, con hebillas de metal, variedad de colores y negros; cada uno a ..... $ **0.65**

Pinchos de fantasía para sombreros, variedad de modelos, a $ 0.50, 0.35 y ..... $ **0.15**

Juegos de horquillas y broches de celuloide, modelos nuevos, el juego a ..... $ **0.90**

RETAZOS DE: *Gabardinas negras y en colores; Sargas; Tricotinas; Tissú anglais de fantasía; Drap Satins; Damiers; Vivellas; Franelas en colores lisos; Franeletas lisas y de fantasía; Double Face; etc., etc.*

RETAZOS DE: *Tercio, los cotelés y lisos para vestidos, tapados y adornos; Felpas especiales para tapados de abrigo; Satin Liberty, Duchesse y Messaline para forros y adornos; Satin Grenadine; Charmeuse; Taffetás Chiffón y Mousseline, etc., etc.*

EN NUESTRO ANEXO: Avenida de Mayo, Perú y Rivadavia

ARTICULOS DE PUNTO

PARA HOMBRES

Camisetas y Calzoncillos blancos, de algodón con frisa, artículo muy suave y de mucho abrigo, para caballeros, cada pieza a ..... $ **3.25**

Calcetines negros y en colores unidos, con puntera y talón reforzados en hilo, calidad fina, para caballeros, el par **0.65**

CASA CENTRAL

Camisetas de pura lana color gris, tejido Jersey de mucho abrigo, no encoje al lavarlo, calidad superior, para caballeros; con pechera doble, a $ 6.75; y con cartera, a ..... $ **6.25**

Calzoncillos igual calidad y haciendo juego, $ **6.75**

PARA SEÑORAS

Camisetas de lana tricot, con mangas, muy elásticas y de abrigo, con cartera, para señoras; a $ 8.50, 7.50, 6.00, 5.20, 4.50, 3.80 y ..... $ **3.50**

Sacos de punto tricot, blancos y en colores, con fajas y con cinturón, modelos muy variados y de última novedad, para señoras; a $ 25, 20, 16, 14, 11.00 y ..... $ **7.50**

ANEXO

Calzones Jersey de lana extra, cerrados, con elástico en la cintura y piernas, para señoras; $ 7.20, 7.00 y $ **6.80**

Boleros de lana tricot, calidad inmejorable, con mangas, para señoras; $ 6.20, 5.20 y pesos. **3.30**

Pañoletas de lana tricot, colores variados; a $ 9.50, 6.50, 5.50, 4.50 y ..$ **3.60**

PARA NIÑAS

Camisetas, punto de lana, para niñas de años 8 a 10, $ 2.30; 6-7, $ 2.10; 4-5, $ 1.90; 2-3, a ..... $ **1.70**

Calzones punto tricot, artículo de mucho abrigo, para niñas de 2 a 11 años, a pesos. .. **2.90**

CASA CENTRAL

Mamelucos punto de lana, artículo de abrigo, para niñas de 12 a 14 años, $ 5.90; de 2 a 10, a ..... $ **5.00**

Enaguas con corpiño, en punto tricot de lana, para niñas de 6 a 8 años, a $ 4.90; 2 a 5, a. ..... $ **3.90**

PARA NIÑOS

Camisetas con frisa, en color crudo, artículo de calidad extra, para niños de 12 a 15 años, $ 2.-; 8 a 11, $ 1.80; 5 a 7, $ 1.60; 2 a 4, ... $ **1.40**

Calzoncillos de igual calidad y haciendo juego; para niños de 12 a 15 años, $ 2.20; 8 a 11, $ 2.00; 5 a 7, $ 1.80, 2 a 4, a ..... $ **1.60**

CASA CENTRAL

Mamelucos con frisa, color crudo, calidad extra, para niños de 12 a 13 años, $ 2.50; 8 a 11, $ 2.30; 5 a 7, $ 2.10; 2 a 4, a ..... $ **1.90**

Camisetas de lana mezcla, artículo de mucha duración, para niños de 12 a 15 años, $ 2.60; 8 a 11, $ 2.40; 5 a 7, $ 2.20, 2 a 4 a ..$ **2.00**

HOY VIERNES Saldos Especiales en nuestra CASA CENTRAL

Capa marinera de gran abrigo, confeccionada en cheviot azul marino de calidad superior; para niños de años 9-10, $ 7.50; 7-8 $ 7.00; 5-6, $ 6.50; 3-4, ... $ **6.00**

Camisetas para sports, a rayas verticales, calidad superior, para hombres $ **0.95**

Medias cortas, de seda negra, para niñas de años 2 a 10, el par..... $ **0.75**

Gran Capelina en terciopelo negro o azul marino, adornada con cinta faya y motivos de soutache; para niñas, años 7-12 **6.90**

Vestidos cortos para bebés, en bombasí, colores claros, a ..... $ **1.90**

Pañuelos de batista, vainillados, con guarda y centro de colores fantasía, para caballeros, cada uno $ 0.50 y $ **0.25**

Paquetes de batista vainillados, lisos, para caballeros, cada uno, a.. $ **0.20**

Cajas con papel y sobres para cartas, buena calidad, precio excepcional, la caja, a ..... $ **0.55**

GRAN OCASION

PIANO gran formato, para concierto, teclado de marfil, 88 1|3 notas, tres pedales; elegante mueble, en color caoba y nogal al precio excepcional de pesos 780.--

ROLLOS para autopiano, en 88 notas; gran surtido de tangos, precio de ocasión, cada uno ..... $ 0.65

CASA CENTRAL Florida y Cangallo

TEMPORADA DE CAZA

ARTICULOS ESPECIALES

38-**Cazadora y Breeche**, cuello volcado, carteras volcadas, presilla en los hombros y en las mangas, espalda lisa sin abertura, cinturon con pasadores; confeccionado en corderoy especial, colores gris, marrón y beige, forrados en tartán de lana, a..... $ **45.00**

El mismo modelo, en moleskin, calidad extra, artículo de mucha duración y abrigo, a ..... $ **46.50**

Breeche, corte genuinamente inglés, confeccionado en corderoy calidad extra, varios colores, a $ 15.50; en moleskin especial, a.... $ **16.00**

Sombreros de casimir fantasía, forma alpinista, con pluma, a..... $ **10.50**

Sombreros de casimir fantasía, forma bolero, a pesos 8.50 y ..... $ **4.80**

Gorras inglesas, modelos de gran moda, diferentes calidades, $ 7.50, 6.80, 5.20, 2.80 y pesos **1.90**

CASA CENTRAL

Guantes de lana, punto tricot varios colores, el par a $ 4.50 y ..... $ **3.50**

Corbatas «Nelson Cazadora», en piqué blanco a rayitas, a ..... $ **1.30**

Botas de cuero color, impermeabilizadas, suela gruesa, caña blanda, marca «Hanan & Son», el par... $ **50.00**

Botines altos, de cuero color, impermeabilizados, con cordones, suela gruesa, marca «Hanan & Son», el par a pesos **58.00**

Polainas de cuero color o negro, sin correas, artículo extranjero, el par $ **15.00**

«Spiral putees». Polainas, venda, de lana, en colores surtidos, a ..... $ **5.50**

Caramañolas de aluminio, forrada de fieltro, con correa $ 9.50; sin correa $ **8.00**

Thermos para conservar la misma temperatura a los líquidos, durante varias horas, de ½ litro, a. $ **2.90**

CONSERVAS Y BEBIDAS

CAJAS PREPARADAS, especiales para cazadores y excursionistas, conteniendo: 1 lata Perdices en escabeche, elaboración especial de nuestra casa; 1 lata Confit de canard, (presas de pato), lata de 2 presas; 1 lata galantine de gibier, (galantine de aves de caza); 1 lata jambón glacé Royal, (jamón cocido en gelatina); 1 lata dulce membrillo «Santa Inés»; 1 botella vino Cotes Superior Nathaniel Jhonston, la caja, **7.40**

Bloc de 6 latas de conservas surtidas, «Amieux frères», cada uno, a..... $ **3.15**

Veal & ham paté, (galantina de ternera y jamón), C. & B. lata ..... $ **1.50**

Paté de foies gras truffée, «Amieux frères», lata 1|32 ..... $ **1.45**

Anis dulce «Siglo XX», A. Barceló, garrafita con correa y vaso..... $ **3.50**

Aguardiente de Ojén, A. Barceló, garrafita con correa y vaso.. ..$ **3.20**

Departamento de Comestibles

HOY VIERNES Saldos Especiales en nuestra CASA CENTRAL

Paquetes de batista vainillados, lisos, para caballeros, cada uno, a.. $ **0.20**

Cajas con papel y sobres para cartas, buena calidad, precio excepcional, la caja, a ..... $ **0.55**

GRAN OCASION

PIANO gran formato, para concierto, teclado de marfil, 88 1|3 notas, tres pedales; elegante mueble, en color caoba y nogal al precio excepcional de pesos 780.--

ROLLOS para autopiano, en 88 notas; gran surtido de tangos, precio de ocasión, cada uno ..... $ 0.65

CASA CENTRAL Florida y Cangallo

Sederías Tejidos

Actualmente celebramos en nuestro Anexo, una grandiosa Exposición de Novedades en Sederías y Tejidos.

«Satín liberty souple», artículo de gran cuerpo y muy brillante, apropiado para forros, visos, bajo-velados, adornos etc., ancho 50 ctms., el metro..... $ **1.20**

«Taffetas chiffón», de pura seda, tejido de finísima calidad, doble ancho, aparente para vestidos, forros, visos, bajo-velados, etc., gran variedad en colores, el metro, $ 3.90 y pesos..... **2.95**

Terciopelo «côtele», de gran cuerpo y flexibilidad, enteramente cubierto, aparente para tapados, vestidos, trajes de niño etc., gran variedad en colores: en blanco y en negro, ancho 55 ctms., el metro $ 3.90 y **3.50**

«Toile Radium», artículo de pura seda, perfectamente lavable, aparente para blusas, vestidos, ropa interior, etc., gran variedad en colores, en blanco y en negro, doble ancho, el metro..... $ **3.90**

«Satín Grenadine», de pura seda, compacto y flexible, de gran moda, para vestidos, variedad en colores, en blanco y en negro; doble ancho, el metro $ 5.80 y **4.80**

Terciopelo inglés, muy cubierto, encorpado y flexible, especial para la confección de trajes estilo sastre, tapados etc., variedad en colores de moda y en negro; ancho 1.10 ctms., el metro ..... $ **7.50**

Terciopelo «côtele», doble ancho (90 ctms.) para tapados y vestidos, colores de moda y negro; el metro..... **7.50**

«Gabardines» de seda: extraordinario surtido en tipos y calidades, de gran moda para trajes estilo sastre y tapados, surtido en colores, el metro, desde ..... $ **7.50**

Felpa para tapados de abrigo, tejido de gran cuerpo y flexibilidad, ancho 1.25 el metro..... $ **11.50**

Gran surtido en sedas de alta fantasía, en las calidades más ricas y en los estilos más en boga, como ser: «Ederella», «Velours ciselé lamé or et argent», «Satín lamé or et argent» en distintos fondos de color y blanco, «Failles» y «Failletines» brodé or, soie et argent», etc., etc.

Bombasí pintado, surtido muy selecto de colores y dibujos variados, artículo lavable, especial para confeccionar vestidos y batones, el metro a ..... $ **0.70**

Estilos ingleses, artículo especial para trajes, gran varteda de colores y estilos, el metro a ..... $ **1.20**

Escoses, selecto surtido de colores y cuadros muy bien combinados, artículo muy apropiado para vestiditos de niñas, el metro a ..... $ **1.20**

Moletón doble faz, muy práctico para batones, en colores variadísimos, artículo lavable, el metro a $ 1.50 y... $ **1.30**

Sarga en colores lisos y de gran moda artículo especial para la confección de trajes y vestidos, el metro a ..... $ **1.40**

Viyellas de fabricación inglesa, muy prácticas para blusas y matines, surtido variado de rayados y dibujos, el metro a pesos 1.80 y ..... $ **1.40**

Gabardinas de alta novedad, ofrecemos un selecto surtido de colores de moda tejido especial para trajes, el metro $ **1.90**

Tartan de lana a rayas en fondo blanco y obscuro, especial para batones y matines, surtido variadísimo de gustos y colores, el metro a ..... $ **3.50**

Adornos de Gran Novedad

Ofrecemos en nuestro Departamento de Garniture un espléndido surtido de novedades apropiadas para adornos, tales como ***Tiras de Piel de Armiño; Chevre, Castor, Loutre, Colombia, Loutre de Australia, Lapin, Marmotta, Oppossun, Futois, Renard, Silku, Renard negro, Skungs, Toupe y Vison.-Puntillas, Embutidos, Encajes, Blondas, Galones,*** *etc., etc., a precios sumamente convenientes.*

ANEXO: Avenida de Mayo, Perú y Rivadavia

3154-Vestido en gabardina de colores, enterizos y enteramente tableado, con botones forrados; para niñas de años 14, $ 24.00 12 a 13, $ 22.50; 10 a 11, $ 21; 8-9, $ 19.50; 7 $ **18.00**

112 Blusa en crespón de lana azul marino, con rayitas de colores, pechera y cuello con vainillas, corbata de seda, para señoritas; talles del 36 al 42,..... $ **4.50**

2993-Pollera confeccionada en sarga azul marino, adornada con tablas y bolsillos, para señoritas, talles del 36 al 42,..... $ **14.50**

3023-Vestido confeccionado en franeleta de algodón, variedad de colores, adornados con vivos y botones; para niñas de años 6, $ 5.40; 4 a 5, $ 4.80; 2 a 3..... $ **4.20**

CASA CENTRAL

2981-**Traje** tailleur, confeccionado en tricotina, colores de moda, pollera con tiradores y adornado, con paño en la chaqueta; para niñas de años 14, $ 48; 12 a 13, $ 46; 10 a 11, $ 44; 8 a 9, $ 42; 6 a 7, $ 40; 4 a 5, $ **38.00**

2301-**Traje** tailleur para señoritas, confeccionado en sarga azul marino y colores, pollera con tablas, chaqueta con cinturón y botones acerados; talles del 36 al 42,.. $ **49.00**

3183-**Vestido** fantasía en género a cuadritos de color, botoncitos de metal, para niñas de años 6, $ 15.00; 4 a 5, pesos 13.50; 2 a 3. ..... $ **12.00**

CASA CENTRAL

THE SOUTH AMERICAN STORES...

GATH & CHAVES Ltd

CASA CENTRAL: Florida y Cangallo — ANEXO: Avda. de Mayo, Perú y Rivadavia